straumanngroup

EDUKACJA 2024

AUTOGENNE AUGMENTACJE KOSTNE

Szczecin, Biała Szuflada, Wyszyńskiego 14
14-15 (pt-sob) 06.2024
Prowadzący: Mariusz Bołzan
Wykłady, warsztaty, zabiegi na żywo
Koszt: 6500pln

Plan kursu:

Metody pobierania kości autogennej. Porównanie jej jakości. Możliwe dostępy.
Technika IDR. Klasyfikacja defektów, wytyczne i przesuwanie granic augmentacji z użyciem guza szczęki.
Technika Khoury'ego - szczegółowe omówienie zabiegowych niuansów.
Technika marchewki - najbardziej ekonomiczna augmentacja.
Socket shield - jak wykonać to dobrze?
Autotransplantacja - jak przewidywalne są naturalne implantacje?
Jak przewidywalnie augmentować w pionie.
Możliwe mobilizacje płatów językowych i podniebiennych.
Powikłania i rozwiązywanie problemów.

Warsztaty:
IDR.
Technika Khoury'ego.
Carrota.

Zabiegi na żywo:
IDR.
Technika Khoury'ego.
Autotransplantacja / socket shield / carrot technique.

Informacja i rejestracja:
- bolzan@op.pl
- 660 699 690

ATA
AKADEMIA
TKANEK
AUTOGENNYCH

WSPÓŁCZESNA PERIODONTOLOGIA

Szczecin, Biała Szuflada, Wyszyńskiego 14
19-20 (pt-sob) 04.2024
Prowadzący: Magdalena Brzeska-Bołzan & Mariusz Bołzan
Wykłady, warsztaty, zabiegi na żywo
Koszt: 6500pln

Plan

Czym jest choroba przyzębia?
Leczenie niechirurgiczne: cele, narzędzia, co i po jakim czasie można osiągnąć.
Kiedy czas na leczenie chirurgiczne?
Rodzaje zabiegów chirurgii periodontologicznej.
Dostęp do zabiegów chirurgicznych: rodzaje cięć, płatów
Kiretaż otwarty - zabieg historyczny?
Jakich narzędzi i materiałów potrzebujemy aby nowocześnie leczyć chorobę przyzębia.
Czy Pacjent periodontologiczny może być pacjentem ortodontycznym?
Czy i kiedy mogę zaopatrzyć Pacjenta periodontologicznego protetycznie i implantoprotetycznie?
Co wspólnego ma periimplantitis z periodontitis?
Czy można zapobiec periimplantitis?
Jak leczyć zapalenie wokół implantów.
Jak prowadzić Pacjenta periodontologicznego w fazie aktywnego leczenia i po jej zakończeniu.
Czym różni się współczesna periodontologia od tej, którą znacie z Uczelni.
Pokrywanie recesji dla każdego - prosta i przewidywalna recepta na pokrycie recesji.
Co jeszcze należy do zadań periodontologia? - krótki opis sekwencji frenulektomii i wydłużenia koron klinicznych.

Warsztaty:
Postępowanie mikrochirurgiczne.
Zabieg operacji płatowej.
Zabieg pobrania przeszczepu dziąsła i pokrycia recesji.

Zabiegi na żywo:
Operacja płatowa ze skalingiem poddziąsłowym
i regeneracją tkanek przyzębia.
Zabiegi pokrycia recesji dziąsła.

Informacja i rejestracja:
- bolzan@op.pl
- 660 699 690

ATA
AKADEMIA
TKANEK
AUTOGENNYCH

GINGIVAL PLASTIC SURGERY

07-08.03.2024

LEONARDO DASSATTI
FABRIZIO NICOLETTI

Practical course
4 500 zt

PERMADENT

Usługi stomatologiczno protetyczne
i implantologiczne

LEONARDO DASSATTI

Active member: **IAED**
Affiliate member: **EAED**
Ordinary Member: **SIDP**

Visiting Professor **Università Cattolica del Sacro Cuore**, Roma, Italy.
Visiting Professor **Scuola Superiore di Sanità Claudiana,** Bolzano, Italy.
Research fellow **Fondazione Policlinico Universitario A. Gemelli,** IRCCS, Roma.
Private practice in Leghorn and Rome.

FABRIZIO NICOLETTI

Ordinary Member: **SIDP**

Visiting Professor **Università Cattolica del Sacro Cuore**, Roma, Italy.
Research fellow **Fondazione Policlinico Universitario A. Gemelli,** IRCCS, Roma.
Private practice limited to oral, implant and periodontal surgery.

COURSE PROGRAM

07.03.2024

09:00-13:00 - Surgical techniques to solve the most common problems of gingival recession.

14:00 - 16:00 - live surgery n. 1
16:00 - 18:00 - live surgery n. 2

20:00 - social **dinner with speakers**

08.03.2024
09:00 - 11:00 live surgery n. 3
11:00 - 13:00 live surgery n. 4
13:00 - 14:00 Q&A

Main partner straumann

GINGIVAL PLASTIC SURGERY

09.03.2024 9:00 - 12:00

Hotel Puro Gdańsk
26 Stagiewna Street, 80-750

LEONARDO DASSATTI

Update on the most modern approaches in mucogingival plastic surgery: the use of Emdogain in regenerative procedures.

Price	300 zł
Language	English
Registration	Pawel Piechota 502 433 228

Main partner straumann

STAŁE I RUCHOME REKONSTRUKCJE PEŁNOŁUKOWE WSPARTE NA IMPLANTACH

PROTOKOŁY POSTĘPOWANIA W PRACACH IMPLANTOLOGICZNYCH

straumann

DR KOBERDA

WILIGAŁA LAB

Spec. Chirurgii Szczękowo-Twarzowej
Maciej Koberda

Dr n. med
Paulina Bautembach-Koberda
Spec. Protetyki Stomatologicznej

Tech.dent.
Marek Wiligała

16.03.2024

Hotel Haffner
Haffnera 59
81-715 Sopot

INFORMACJE ORAZ REJESTRACJA

3200 pln / liczba miejsc ograniczona

10:00 - 18:00

58 341 22 06

edukacja@straumann.com

ZAKRES SZKOLENIA

Dzięki współczesnym systemom implantologicznym oraz rozwojowi protokołów laboratoryjnych mamy szereg możliwości rehabilitacji pacjentów bezzębnych.
Są to uzupełnienia protetyczne szyte na miarę. Prawidłowe ich zaplanowanie oraz precyzja wykonania technicznego stanowi klucz do sukcesu.

Na szkoleniu zostaną poruszone tematy związane z diagnostyką i kwalifikacją pacjenta pod planowane rekonstrukcje; omówimy postępowanie chirurgiczne (ilość i rozmieszczenie implantów). Przedstawimy rodzaje komponentów protetycznych dedykowanych do prac stałych, a także prac zdejmowanych oraz omówimy wady i zalety tych prac.
Pokażemy protokół postępowania laboratoryjnego.

W trakcie szkolenia kursanci będą mieli możliwość wykonania skanów pod prace protetyczne.

P.M. Koberda

1st SOUTHEASTERN EUROPE IMPLANTOLOGY CONGRESS

14th - 16th March 2024 / SAVA CENTER Belgrade,Serbia

Dear colleagues and friends,

We are delighted to announce to you the

1st SOUTHEASTERN EUROPE IMPLANTOLOGY CONGRESS
DENTI 24

to be held in **Belgrade, Serbia**, in **SAVA CONFERENCE CENTER**, from **14th to 16th March 2024.**

On behalf of the **Organizing Committee** of the Congress, we would like to **cordially invite you to join**.

•

The key rationale behind this new endeavour has been to **gather top international knowledge and practice, delivered by number of global leaders in our field**, and to for the first time, offer it to professional audience in **Serbia, Balkan region, and the overall SEE and the CEE.** It should, in a way, initiate a series of similar events under the **regional brand DENTI**, aimed to continuously update and upgrade level of knowledge and practice to ever increasing needs of our patients.

More than ten global leaders in our field already confirmed their presence, lecturing and guiding instructional courses and workshops and few **more are expected**. Among others;

- **Prof. Daniel Buser**, Bern
- **Prof. Irena Sailer**, Geneva
- **Prof. Ali Tahmaseb**, Amsterdam
- **Prof. Aleksa Marković**, Belgrade
- **Prof. Wael Att**, Boston
- **Prof. German Gallucci**, Boston
- **Prof. Shakeel Shahdad**, London
- **Prof. Miodrag Šćepanović**, Belgrade

Congress will offer **diversity of contemporary approaches, through plenary lectures, specialised sessions, panel discussions** etc. to cover the main topics in the field of dental implantology. Our newly formed regional professional association DENTI SEE is determined to continuously develop its activities at the national, regional and international level. In cooperation with associations and institutions in the country and region, we will try to gather as many leading experts as possible from the SEE region, Europe and overseas, to gain up-to-date knowledge and expertise, exchange experiences, **establish closer cooperation on a scientific and professional level and transfer practical skills to colleagues throughout the SEE region.**

A large number of colleagues from Serbia, Ex-YU states, broader Southeast Europe and Central Europe regions are expected to join the Congress, be introduced to innovative concepts and exchange experiences, refresh existing and establish new contacts with colleagues, in a pleasant atmosphere of Belgrade mid-March next year.

We will keep you informed on all relevant developments related to the Congress, registration policies, deadlines etc, through the **Congress Website** www.denti2024.com which will be launched soon, and via **REGULAR PROMOTIONAL CAMPAIGNS.**

So, „**SAVE THE DATE" for the DENTI 24** to meet people, increase networks and get insight in new technologies during the Congress and to enjoy the nights in the officially No. 1 party city in the world!

We look forward to meeting you in Belgrade, mid-March 2024. Welcome!

Prof. dr German Gallucci
Congress President

Prof. Dr Aleksa Markovic
Congress President

Kortykotomia i duże zabiegi chirurgiczne - szkolenie na sali operacyjnej

Dr n. med. Anna Dudzińska-Filkiewicz,
specjalista chirurgii szczękowo-twarzowej

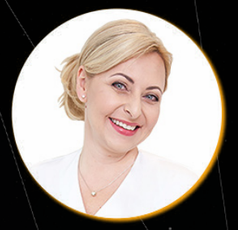

Lek. stom. Małgorzata Spiżewska,
specjalista chirurgii stomatologicznej

TERMIN: druga połowa 2024
GODZINY: 9:00-18:00
MIEJSCE: Sala operacyjna, Klinika Alfa Dental, Olsztyn
GRUPA: maksymalnie 6 osób
FORMA: kurs praktyczny podczas zabiegu pacjenta w znieczuleniu ogólnym
CENA: 9000 zł

Szkolenie w sali operacyjnej dotyczy kortykotomii i dużych zabiegów chirurgicznych. Celem jest przekazanie wiedzy i umiejętności w specyfice pracy na bloku operacyjnym. Kompletowanie zespołu, organizacja pracy oraz praktyczna nauka technik zabiegowych. Uczestnicy zdobędą praktyczne umiejętności i teoretyczne podstawy do wykonywania i samodzielnego przeprowadzenia procedur chirurgicznych w warunkach bloku operacyjnego.

1. Dlaczego praca w znieczuleniu ogólnym.
2. Ekonomia procedur.
3. Organizacja pracy na bloku. Kompletowanie zespołu.
4. Jakie procedury możemy wykonywać w warunkach znieczulenia ogólnego.
5. Wprowadzenie do kortykotomii - korzyści z jej stosowania w zespołowej pracy chirurgicznej i ortodontycznej.
6. Planowanie zabiegu z planem leczenia ortodontycznego.
7. Procedury augmentacyjne w zabiegu kortykotomii.
8. Wskazania i przeciwwskazania do zabiegu.
9. Techniki wykonania zabiegu
10. Bezpieczeństwo i unikanie powikłań - identyfikacja ryzyka.
11. Zaawansowane techniki chirurgiczne - inne zabiegi chirurgiczne.
12. Monitorowanie pacjenta po zabiegu
13. Badanie przypadków - analiza konkretnych przypadków wymagających kortykotomii.

Szkolenie prowadzą chirurg szczękowo-twarzowy i chirurg stomatologiczny. Uczestnicy zdobędą praktyczne umiejętności w kontrolowanym środowisku sali operacyjnej.

ZGŁOSZENIA: SZOLENIA@ALFADENTAL.PRO

ALFADENTAL

Organizacja pracy na sali operacyjnej, jakie zabiegi możemy robić w ramach bloku operacyjnego

Dr n. med. Anna Dudzińska-Filkiewicz,
specjalista chirurgii szczękowo-twarzowej

Marta Hablutzel-Kopka,
Kierownik Higienistek, Alfa Dental

TERMIN: druga połowa 2024
GODZINY: 10:00-16:00
MIEJSCE: Klinika Alfa Dental, Sala Konferencyjna, Olsztyn
GRUPA: maksymalnie 10 osób
UCZESTNICY: Managerowie klinik oraz asystentki chirurgiczne
FORMA: wykłady
CENA: 2000 zł

Organizacja Pracy na Sali Operacyjnej skupia się na efektywnym zarządzaniu procedurami chirurgicznymi w bloku operacyjnym. Uczestnicy zdobędą wiedzę na temat optymalnej organizacji pracy oraz rodzajów zabiegów możliwych do przeprowadzenia w tym środowisku.

1. **Wprowadzenie do Organizacji Pracy na Sali Operacyjnej**
   - Definicja i znaczenie optymalnej organizacji procesu operacyjnego.
2. **Standardy i Procedury w Bloku Operacyjnym**
   - Zapoznanie z wytycznymi i procedurami obowiązującymi w sali operacyjnej.
3. **Zarządzanie Zespołem Operacyjnym**
   - Role i obowiązki personelu medycznego w trakcie operacji.
   - Koordynacja działań podczas zabiegu.
4. **Przygotowanie Pacjenta do Zabiegu**
   - Procedury przygotowania pacjenta przed operacją.
5. **Rodzaje Zabiegów w Bloku Operacyjnym**
   - Przegląd różnorodnych procedur operacyjnych możliwych do przeprowadzenia.
6. **Zarządzanie Zasobami i Sprzętem**
   - Efektywne wykorzystanie sprzętu medycznego i materiałów na sali operacyjnej.
7. **Bezpieczeństwo Pacjenta i Personelu**
   - Zapobieganie zakażeniom i innym zagrożeniom podczas operacji.
8. **Kontrola Jakości Procesu Operacyjnego**
   - Metody oceny i monitorowania jakości przeprowadzanych zabiegów.
9. **Konsultacje i Studium Przypadków**
   - Analiza konkretnych przypadków chirurgicznych i planowanie ich przeprowadzenia.

Szkolenie jest prowadzone przez doświadczonych chirurgów oraz specjalistów w dziedzinie organizacji pracy w bloku operacyjnym. Uczestnicy zyskają wgląd w kluczowe aspekty efektywnej pracy na sali operacyjnej oraz rozszerzą swoją wiedzę o rodzaje przeprowadzanych tam zabiegów.

ZGŁOSZENIA: SZOLENIA@ALFADENTAL.PRO

ALFADENTAL

Koordynacja pracy higienistek w gabinecie - szkolenie dla higienistek

Marta Hablutzel-Kopka,
Kierownik Higienistek, Alfadental

Dr n. med. Anna Dudzińska-Filkiewicz,
specjalista chirurgii szczękowo-twarzowej

TERMIN: druga połowa 2024
GODZINY: 10:00-16:00
MIEJSCE: Klinika Alfa Dental, Sala Konferencyjna, Olsztyn
GRUPA: maksymalnie 10 osób
UCZESTNICY: Managerowie higienistek
FORMA: wykłady
CENA: 2000 zł

Organizacja Pracy - Praktyczne Aspekty dla Higienistek" to intensywny kurs praktyczny, który doskonali umiejętności organizacji pracy w placówkach medycznych. Uczestnicy zdobędą praktyczne narzędzia i strategie, które pozwolą na efektywne zarządzanie czasem oraz zadaniami w codziennej pracy. Szkolenie obejmuje także omówienie spraw związanych z zachowaniem higieny i standardów sanitarnych w miejscu pracy.

1. **Zasady Organizacji Pracy**
   - Rola perfekcyjnej asysty chirurgicznej w placówce medycznej
   - Planowanie i priorytetyzacja obowiązków
2. **Efektywne Zarządzanie Czasem**
   - Techniki efektywnego planowania dnia i delegowania zadań
3. **Zachowanie Higieny w Miejscu Pracy**
   - Standardy sanitarno-epidemiologiczne
   - Bezpieczne praktyki pracy w gabinecie
4. **Obsługa Dokumentacji Pacjenta**
   - Prowadzenie dokumentacji medycznej - wymogi prawne i etyczne
5. **Komunikacja w Zespole Medycznym**
   - Skuteczna komunikacja z personelem medycznym
   - Rozwiązywanie konfliktów
6. **Sesja Praktyczna: Organizacja Pracy na Przykładach**
   - Ćwiczenia praktyczne z organizacji pracy w różnych scenariuszach
   - Symulacje sytuacji awaryjnych i reagowanie w nagłych przypadkach
7. **Samorozwój i Doskonalenie Umiejętności**
   - Samomotywacja i rozwijanie kompetencji
   - Dbałość o własny rozwój zawodowy

Szkolenie ,Organizacja Pracy - Praktyczne Aspekty dla Higienistek" to doskonała okazja do podniesienia efektywności pracy oraz rozwinięcia umiejętności niezbędnych do profesjonalnej obsługi pacjentów w placówkach medycznych.

ZGŁOSZENIA: SZOLENIA@ALFADENTAL.PRO

ALFADENTAL

Asysta chirurgiczna na bloku operacyjnym przy implantacji i kortykotomii

Marta Hablutzel-Kopka,
Kierownik Higienistek, Alfa Dental

TERMIN: druga połowa 2024
GODZINY: 10:00-14:00
MIEJSCE: Klinika Alfa Dental, Sala Konferencyjna, Olsztyn
GRUPA: maksymalnie 10 osób
UCZESTNICY: Asystentki chirurgiczne
FORMA: wykłady
CENA: 2000 zł

Celem szkolenia jest dostarczenie uczestnikom wiedzy i umiejętności niezbędnych do efektywnej asysty chirurgicznej podczas procedury implantacji oraz kortykotomii. Uczestnicy po ukończeniu szkolenia będą w stanie sprawnie obsługiwać sprzęt chirurgiczny oraz zapewniać wsparcie chirurgowi w trakcie zabiegu.

1. **Wprowadzenie do implantacji i kortykotomii**
   - Definicje i cel procedur
   - Wskazania i przeciwwskazania
2. **Zasady aseptyki i antyseptyki w sali operacyjnej**
   - Wpływ na unikanie zakażeń w trakcie zabiegu
   - Procedury dezynfekcyjne i zachowanie aseptyki w trakcie pracy
3. **Asysta przy kortykotomii: techniki i narzędzia**
   - Rodzaje kortykotomii i ich zastosowanie
   - Asysta w trakcie tego typu procedur

To szkolenie ma na celu zapewnić uczestnikom kompleksową wiedzę oraz praktyczne umiejętności potrzebne do skutecznej asysty chirurgicznej przy implantacji i kortykotomii. Poprzez łączenie teorii z praktyką na modelach, szkolenie ma na celu zwiększyć kompetencje i pewność siebie w pracy przy tego typu procedurach chirurgicznych.

ZGŁOSZENIA: SZOLENIA@ALFADENTAL.PRO

ALFADENTAL

Idealna higiena - szkolenie dla higienistek, poziom zaawansowany

Marta Hablutzel-Kopka,
Kierownik Higienistek, Alfa Dental

TERMIN: druga połowa 2024
GODZINY: 10:00-17:00
MIEJSCE: Klinika Alfa Dental, Sala Konferencyjna, Olsztyn
GRUPA: maksymalnie 10 osób
UCZESTNICY: Higienistki
FORMA: wykłady
CENA: 3000 zł

Celem szkolenia jest pogłębienie wiedzy i umiejętności higienistek stomatologicznych w zakresie zaawansowanej higieny jamy ustnej oraz profilaktyki. Uczestniczki po ukończeniu szkolenia będą w stanie świadczyć wysokiej jakości usługi higieniczne oraz dostosowywać strategię do specyficznych potrzeb pacjentów.

1. **Patogeneza chorób przyzębia**
   - Zaawansowane mechanizmy powstawania i rozwoju chorób przyzębia
   - Nowoczesne metody diagnostyki i monitorowania stanu przyzębia
2. **Zaawansowane techniki czyszczenia zębów**
   - Skaling i piaskowanie - techniki zaawansowane
3. **Diagnostyka i planowanie terapii higienicznej**
   - Badanie wstępne i ocena ryzyka
   - Indywidualne planowanie programu profilaktycznego
4. **Zastosowanie nowoczesnych technologii w profilaktyce**
   - Zastosowanie laseroterapii w higienie jamy ustnej
   - Wykorzystanie technologii do monitorowania higieny
5. **Komunikacja z pacjentem i edukacja w zakresie higieny**
   - Skuteczne metody komunikacji z pacjentem
   - Indywidualne planowanie edukacji higienicznej
6. **Rola higienistki w kompleksowej opiece stomatologicznej**
   - Współpraca z lekarzem stomatologiem
   - Konsultacje i doradztwo w zakresie higieny jamy ustnej

To szkolenie ma na celu podniesienie kwalifikacji higienistek stomatologicznych poprzez zaawansowaną wiedzę oraz praktyczne umiejętności w zakresie higieny jamy ustnej. Uczestniczki będą przygotowane do świadczenia wysokiej jakości usług higienicznych na poziomie zaawansowanym oraz dostosowywania profilaktyki do specyficznych potrzeb pacjentów.

ZGŁOSZENIA: SZOLENIA@ALFADENTAL.PRO

ALFADENTAL

Zarządzanie w gabinecie stomatologicznym

Dr n. med. Anna Dudzińska-Filkiewicz,
specjalista chirurgii szczękowo-twarzowej

Anna Ciesielska,
Interim Manager Alfa Dental

Anna Hencka-Zyser,
Psychotraumatolog, Psychoonkolog, Mówca, Trener

TERMIN: druga połowa 2024
GODZINY: 10:00-17:00
MIEJSCE: Klinika Alfa Dental, Sala Konferencyjna, Olsztyn
GRUPA: maksymalnie 10 osób
UCZESTNICY: Właściciele oraz managerowie klinik
FORMA: wykładu
CENA: 2500 zł

Celem tego szkolenia jest przedstawienie konkretnych koncepcji usprawnienia pracy gabinetu stomatologicznego, opartych na zdefiniowanych i przewidywalnych procesach. Omówimy także, w sposób prosty i zrozumiały dla lekarzy i managerów, tematy związane z marketingiem oraz zarządzaniem.

Dr. Anna Dudzińska-Filkiewicz

1. Po co dentyście manager, czy dentysta może być skutecznym managerem? Do czego i co to są: procesy w gabinecie stomatologicznym? Czy na gabinet stomatologiczny możemy spojrzeć jak na każdą inną firmę z punktu widzenia managera?
2. Rejestracja praktyki stomatologicznej.
3. RODO i BHP w gabinecie?
4. Jak rozliczać pracowników? Jak budować zespół?

Anna Ciesielska

1. Procesy obsługi pacjenta: Od pacjenta po zakończone leczenie.
2. Opiekun Pacjenta. Od wdrożenia po rozliczenia.
3. Sprzedaż w gabinecie, kto sprzedaje i kiedy następuje sprzedaż?
4. Ważne liczby - co i jak liczyć. Praktyczne przykłady.

Anna Hencka-Zyser

1. Na co zwracać uwagę w obsłudze pacjenta - słowa klucze.
2. Język korzyści, język konsekwencji.
3. Komunikacja z trudną sytuacją w gabinecie.

Bonus: gotowe wzory dokumentacji RODO oraz procedur BHP w gabinecie, gotowy wzór dokumentacji do rejestracji praktyki stomatologicznej, gotowy szablon rozliczenia sprzedaży oraz pracy opiekuna pacjenta.

ZGŁOSZENIA: SZOLENIA@ALFADENTAL.PRO

ALFADENTAL

Zarządzanie w gabinecie stomatologicznym

Dr n. med. Anna Dudzińska-Filkiewicz,
specjalista chirurgii szczękowo-twarzowej

Anna Ciesielska,
Interim Manager Alfa Dental

Anna Hencka-Zyser,
Psychotraumatolog, Psychoonkolog, Mówca, Trener

TERMIN: druga połowa 2024
GODZINY: 10:00-16:00
MIEJSCE: Klinika Alfa Dental, Sala Konferencyjna, Olsztyn
GRUPA: maksymalnie 10 osób
UCZESTNICY: Pracownicy recepcji, managerowie, opiekunowie pacjenta
FORMA: wykłady
CENA: 2500 zł

Szkolenie ma na celu wyposażenie managerów w umiejętności potrzebne do efektywnego planowania pracy opiekuna pacjenta oraz skutecznego zarządzania tym stanowiskiem w gabinecie. Uczestnicy zdobędą wiedzę i narzędzia, które pozwolą na organizację, rekrutację, nadzór i rozliczanie opiekuna pacjenta

1. **Rola opiekuna pacjenta w zespole medycznym**
2. **Rekrutacja opiekuna pacjenta - wewnętrzna czy zewnętrzna?**
3. **Organizacja pracy opiekuna pacjenta**
4. **Nadzór:**
   - Opracowywanie spersonalizowanych planów leczenia w zespole medycznym
   - Monitorowanie postępu leczenia
5. **Optymalizacja pracy opiekuna pacjenta**
   - Analiza i poprawa procesów organizacyjnych
   - Rozliczanie
6. **Komunikacja z Pacjentem w procesie leczenia, rozwiewanie obiekcji, skuteczna komunikacja.**

To szkolenie ma na celu wyposażyć uczestników w umiejętności niezbędne do skutecznej opieki nad pacjentem, zarządzania personelem oraz właściwego rozliczania świadczeń. Poprzez omówienie zagadnień organizacyjnych, rekrutacyjnych, nadzoru i rozliczania, uczestnicy będą przygotowani do świadczenia wysokiej jakości opieki na każdym etapie procesu.

ZGŁOSZENIA: SZOLENIA@ALFADENTAL.PRO

ALFADENTAL

PROJEKT
TKANKI MIĘKKIE

Przygotowaliśmy serię ośmiu hierarchicznych modułów z zakresu periodontologii i implantologii, których istotnym elementem jest warsztat praktyczny.
Moduły kursu są odpowiednie dla wszystkich lekarzy, którzy chcą zrozumieć tajniki pracy z tkankami miękkimi wokół zębów i implantów, bez względu na ich doświadczenie kliniczne czy posiadaną specjalizację.

MODUŁY SZKOLENIA
EDYCJA IV

1 — **2 dni | 27-28.10.2024**
Niechirurgiczne leczenie zapaleń przyzębia i podstawy mikrochirurgii

2 — **3 dni | 23-25.11.2024**
Leczenie plastyczne pojedynczych recesji dziąseł

3 — **2 dni | 15-16.12.2024**
Leczenie plastyczne mnogich recesji dziąseł

4 — **3 dni | 11-13.01.2025**
Regeneracja tkanek przyzębia

5 — **3 dni | 8-10.02.2025**
Chirurgiczne wydłużanie koron zębów i periodontologiczna chirurgia resekcyjna

6 — **3 dni | 8-10.03.2025**
Leczenie implantologiczne w odcinku funkcjonalnym i peri-implantitis

7 — **3 dni | 5-7.04.2025**
Leczenie implantologiczne w odcinku estetycznym i zaawansowane techniki rekonstrukcyjne

8 — **3 dni | 11-13.05.2025**
Leczenie kompleksowe

www.projekttkankimiekkie.pl | projekttkankimiekkie@gmail.com | Projekt Tkanki Miękkie

STRAUMANN GROUP W POLSCE OFERUJE CI TRZY ELEMENTY SUKCESU

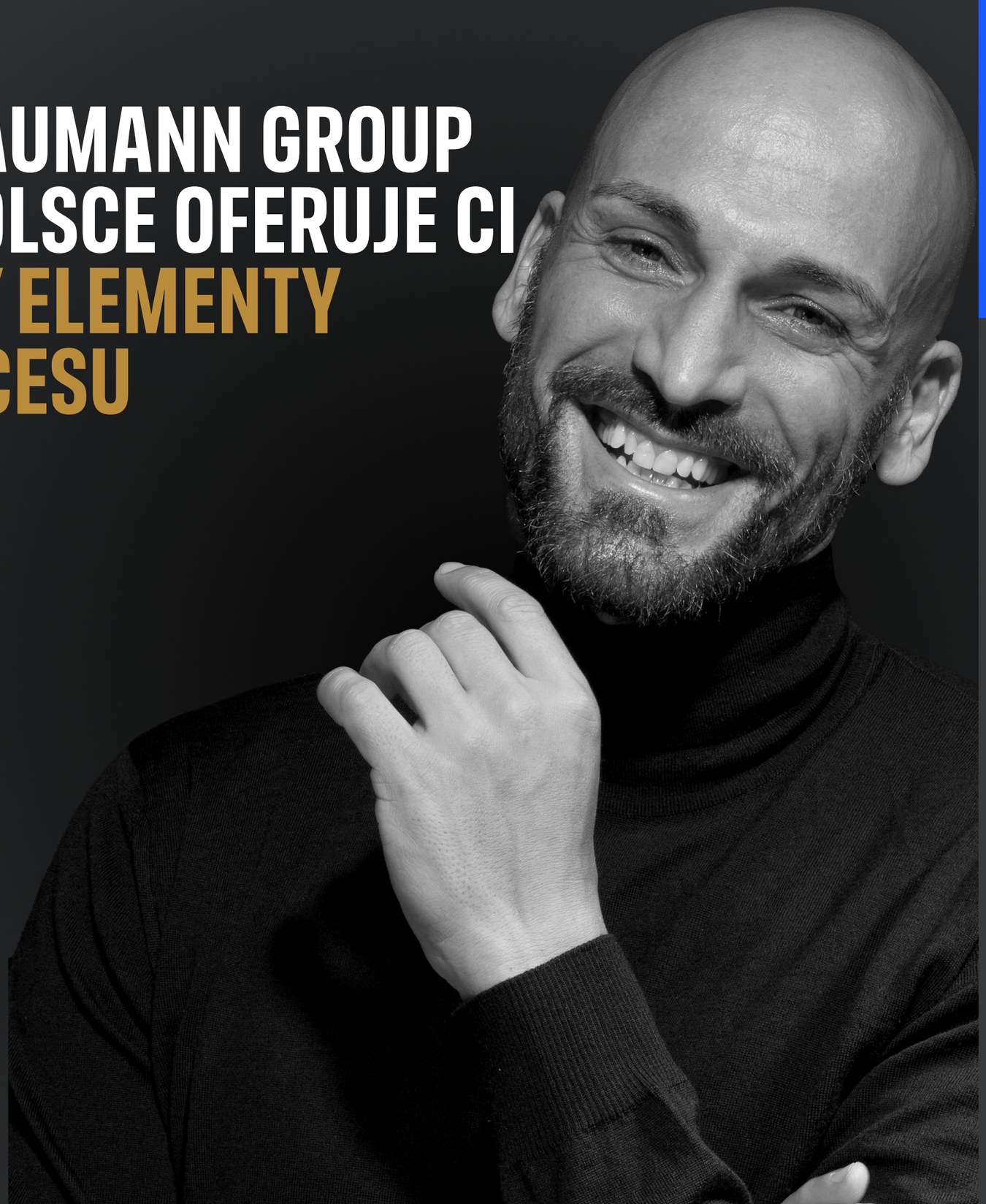

Czy możesz skutecznie przeprowadzić leczenie pełnych łuków u 40 lub 80 pacjentów, a nawet więcej w ciągu roku?

Jak zapewnić przewidywalne wyniki i utrzymać zadowolonych pacjentów?

Wierzymy, że **te trzy elementy są kluczowymi punktami sukcesu:**

1

KOMPLEKSOWE PORTFOLIO JAK ŻADNA INNA FIRMA

Implanty o średnicy od 2,9mm, długości od 4mm przez długie implanty Helix Long do implantów jarzmowych, kocepcja NeoArch, Pro Arch, Optiloc. Mówiąc krótko, bez względu na sytuację u pacjenta, jesteś przygotowany na wszystko z liniami produktów z portfolio Straumann Group.

2

EDUKACJA NA ŚWIATOWYM POZIOMIE

Straumann Group opracował kompleksowy program edukacyjny i ogromną różnorodność kursów poświęconych leczeniu bezzębia. W 2024 roku odbędzie sie wyjątkowe sympozjum dedykowane wyłącznie temu zagadnieniu.

3

NAJWIĘKSZA SIEĆ LABORATORIÓW

Wiemy jak ważna jest współpraca, dlatego Straumann Group łączy Cięz z 35+ Laboratoriami Partnerskimi, aby zapewnić najlepsze rezultaty.

Poznaj siłę Straumann Group w przypadkach odbudów pełnołukowych w koncepcjach Pro Arch i Neoarch oraz z wykorzystaniem implantów zygomatycznych.

smileclinic Chmielewski & Karczewska | Advanced Implant Center

ProArch - planowanie, chirurgia i odbudowa tymczasowa

kurs 3-dniowy z zabiegiem na żywo

Opis kursu

Kurs obejmuje zajęcia teoretyczne, jak i zajęcia z pacjentem - planowanie leczenia, wykonanie zabiegu implantacji oraz rekonstrukcji tymczasowej pełnego łuku uzębienia. Zabieg wykonywany będzie przez lekarza prowadzącego kurs. Podczas 3 dni zajęć, kursanci będą uczestniczyć w zbieraniu danych koniecznych do poprawnego planowania leczenia i wykonania zabiegu (m. in. portfolio fotograficzne do analizy estetycznej i planowania rekonstrukcji protetycznej, skany wewnątrzustne, badanie tomografii CBCT, symulacja uśmiechu DSD), planowaniu chirurgii w nawigacji komputerowej w programie coDiagnostiX oraz wykonaniu zabiegu wraz z natychmiastową odbudową tymczasową u pacjenta. Omówiony zostanie krok po kroku proces decyzyjny związany z wybranym rodzajem odbudowy protetycznej, planowanie protetyki oraz chirurgii, komunikacja z pacjentem oraz laboratorium, zabieg chirurgiczny oraz odbudowa tymczasowa.

Co zobaczysz i czego się nauczysz:

- Jak zakwalifikować pacjenta do zabiegu
- Zbieranie danych do planowania leczenia
- Dokumentacja fotograficzna
- Wyciski cyfrowe
- CBCT i dual skan
- Składanie danych i planowanie w programie coDiagnostiX
- Projektowanie pozycji implantów i dobór łączników do zabiegów pełnołukowych
- Projektowanie szablonu do nawigacji komputerowej - szablon magnetyczny
- Projektowanie uzupełnienia tymczasowego magnetycznego
- Zlecenie do laboratorium i frezowanie PMMA magnetycznego
- Drukowanie szablonów magnetycznych
- Wykończenie szablonów i PMMA wraz z osadzeniem magnesów
- Przygotowanie do zabiegu
- Zabieg pełnołukowy na żywo
- Opieka pozabiegowa
- Przygotowanie do pracy docelowej i modeloweanie tkanek miękkich

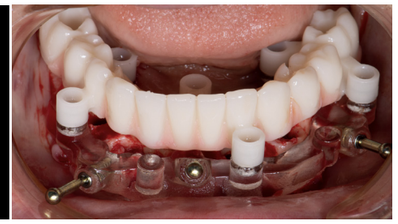

Miejsce kursu
SmileClinic Education Centre
Szymanowskiego 2
80–280
Gdansk

Data
9-11.02.2024
5-7.07.2024
22-24.11.2024

Cena
9 000 zł

Liczba uczestników
6-8

Wykładowca:
Lek. dent., MSc Kris Chmielewski

Rejestracja:
edukacja@straumann.com

Lek. dent., MSc Kris Chmielewski

SmileClinic Education Centre
Szymanowskiego 2
80-280 Gdansk
Poland

ADVANCED IMPLANT CENTER

smileclinic Chmielewski & Karczewska | Advanced Implant Center

Implantacja natychmiastowa i technika PET

kurs 2-dniowy z zabiegiem na żywo

Opis kursu

Kurs skierowany do lekarzy praktykujących chirurgię na poziomie zaawansowanym i średniozaawansowanym obejmuje zajęcia teoretyczne, jak i zajęcia z pacjentem – planowanie cyfrowe przypadku wraz z techniką PET, ekstrakcję atraumatyczną, preparację blaszki PET oraz implantację w nawigacji komputerowej, augmentację zębodołu i uszczelnienie kolagenowe, obciążenie natychmiastowe implantu. Zabieg wykonywany będzie przez lekarza prowadzącego kurs.

Pierwszego dnia kursu uczestnicy poznają podstawy anatomiczne i zasady biologiczne właściwe dla implantacji natychmiastowych oraz techniki PET (socket shield), klasyfikacje wyrostków zębodołowych, techniki i narzędzia do atraumatycznej ekstrakcji zębów do implantacji natychmiastowych, metody augmentacji zębodołów, wskazania i przeciwwskazania do techniki PET. Pierwszy dzień kursu zakończony będzie warsztatami na modelach.

Drugi dzień kursu obejmował będzie omówienie obciążenia natychmiastowego implantów, zabieg na żywo w nawigacji komputerowej oraz podsumowanie kursu.

Każdy z kursantów będzie miał okazję przeprowadzić implantację natychmiastową na modelach, z wykorzystaniem systemów Straumann Group.

DZIEŃ 1

- Wprowadzenie do kursu
- Podstawy anatomiczne
- Klasyfikacje wyrostków zębodołowych
- Techniki i narzędzia do ekstrakcji zębów pod implantację natychmiastową
- Techniki “socket shield”
- Wprowadzenie do techniki częściowej ekstrakcji zęba PET (Partial Extraction Therapy)
- Wskazania i przeciwskazania do techniki PET
- Technika PET w odcinku estetycznym
- Technika PET - przedtrzonowce i trzonowce
- Zajęcia praktyczne na modelach

DZIEŃ 2

- Augmentacja zębodołu i uszczelnienie kolagenowe
- Obciążenie natychmiastowe implantów
- Uzupełnienia tymczasowe w koncepcji EBC
- Planowanie cyfrowe przypadku wraz z techniką PET
- Nawigacja komputerowa
- Zabieg na żywo
- Omówienie pozabiegowe
- Zakończenie kursu

Miejsce kursu
SmileClinic Education Centre
Szymanowskiego 2
80–280 Gdansk

Data
13-14.04.2024

Cena
6 000 zł

Liczba uczestników
6-8

Wykładowca
Lek. dent., MSc Kris Chmielewski

Rejestracja:
edukacja@straumann.com

Lek. dent., MSc Kris Chmielewski

SmileClinic Education Centre
Szymanowskiego 2
80-280 Gdansk
Poland

ADVANCED IMPLANT CENTER

18-19.10.2024

WONDERBRIDGE

Natychmiastowa, przykręcana odbudowa całkowitego bezzębia opartego na implantach

*Kurs będzie tłumaczony na język polski.

Dr. Sergio Piano

Ukończył stomatologię na Uniwersytecie w Genui we Włoszech. Wykładowca studiów podyplomowych na Uniwersytecie Federico II w Neapolu we Włoszech (magister implantologii), Uniwersytet Marconi Rome we Włoszech (magister chirurgii sterowanej komputerowo) oraz Uniwersytet Brescia we Włoszech (magister stomatologii cyfrowej). Dyrektor prywatnej kliniki dentystycznej dr Sergio Piano w Genui we Włoszech. Był asystentem wizytujący na Uniwersytecie Genewskim w Szwajcarii w latach 1991-92 (Wydział Protetyki, prof. Belser i Implantologia, prof. Bernard). Stały wykładowca krajowy i międzynarodowy w ponad 30 krajach. Autor kilku prac naukowych z dziedziny Implantologii i Estetyki. Aktywny członek IAO (Włoskiej Akademii Osteointegracji) oraz IAED (Włoskiej Akademii Stomatologii Estetycznej). Partner EAED (Europejskiej Akademii Stomatologii Estetycznej), ITI Fellow oraz członek Grupy Zarządzającej Sekcji Włoskiej w roli Koordynatora Klubu Naukowego.

Opis kursu

Podczas kursu dotyczącego natychmiastowej odbudowy pełnego łuku poznasz najnowsze możliwości terapeutyczne pacjentów z bezzębiem, nauczysz się zaplanować leczenie krok po kroku, aż do uzyskania estetycznej i trwałej protezy mocowanej na implantach— takiej, której pacjent nie będzie chował do szuflady i w której będzie się czuł komfortowo. Wiedza teoretyczna i umiejętności praktyczne, których nauczysz się podczas kursu, pozwolą na przewidywalne, estetyczne i trwałe leczenie pacjentów bezzębnych poprzez wykonanie protez opartych na implantach.

Kurs prowadzony jest przez jednego z najlepszych światowych specjalistów w dziedzinie stomatologii estetycznej i implantologii — dr Sergio Piano.

ZAPISZ SIĘ JUŻ DZIŚ!

E-MAIL:
biuro@stankowscyacademy.pl

ADRES:
**ul. Pilska 15,
61-045 Poznań**

TELEFON:
+48 508 561 070

21-22.11.2024

WSTĘP DO IMPLANTOLOGII

KURS PRAKTYCZNY KROK PO KROKU

Dwudniowy kurs dla wszystkich stomatologów, którzy chcą rozpocząć pracę zawodową z implantami — nie jest wymagane doświadczenie. Niezbędna jest za to umiejętność szycia i wykonywania prostych zabiegów z zakresu chirurgii stomatologicznej. Każdy uczestnik w trakcie zajęć nauczy się od podstaw procedur związanych z kwalifikowaniem pacjentów do zabiegu wszczepiania implantów oraz przeprowadzania go od a do z.
Pierwszy kompletny krok, jaki można zrobić w świat implantologii, który pozwoli każdemu kursantowi samodzielnie wykonywać zabiegi implantacji po jego zakończeniu.

LEK.DENT. SZYMON KRZEWSKI

Ukończył studia na Uniwersytecie Medycznym w Lublinie, a obecnie kończy studia doktoranckie (tematem jego rozprawy doktorskiej są zagadnienia dotyczące wad układu stomatognatycznego u dzieci).Poza pracą akademicką dr Krzewski doskonali się w zakresie chirurgii i periodontologii podczas szkoleń krajowych i zagranicznych. Ukończył cykl szkoleń chirurgicznych Akademii Dawsona w Polsce oraz Curriculum Implantologii DSI Polska.

LEK.DENT. PRZEMYSŁAW STANKOWSKI

Ukończył studia na Pomorskiej Akademii Medycznej w 2000 roku. Swoją edukację kontynuował w renomowanych zagranicznych ośrodkach naukowych w USA, m.in. ukończył Master Program Implant Dentistry na Uniwersytecie w Los Angeles.

Jest ekspertem w zakresie periodontologii i chirurgii dentystycznej, a swoją wiedzą i doświadczeniem dzieli się z innymi stomatologami prowadząc szkolenia praktyczne.

ZAPISZ SIĘ JUŻ DZIŚ!

E-MAIL:
biuro@stankowscyacademy.pl

ADRES:
ul. Pilska 15,
61-045 Poznań

TELEFON:
+48 508 561 070

STANKOWSCY
ACADEMY

04-05 KWIETNIA 2024

MASTERCLAS I

KOMPLEKSOWY KURS LECZENIA POJEDYNCZYCH RECESJI

25-26 PAŹDZIERNIKA 2024

MASTERCLASS II

KOMPLEKSOWY KURS LECZENIA MNOGICH RECESJI

06-07 GRUDNIA 2024

METODA TUNELOWA – POJEDYNCZE ORAZ MNOGIE RECESJE

D.D.S.Dip.

IEVA ONIŪNAITĖ

Ieva Oniūnaitė - litewska stomatolog, specjalistka z zakresu periodontologii z ponad 10-letnim doświadczeniem w dziedzinie periodontologii. Specjalizuje się w rehabilitacji estetycznej, interdyscyplinarnych koncepcjach leczenia, leczeniu skomplikowanych przypadków. Koncentruje się na minimalnie inwazyjnych zabiegach estetycznych w obszarze dziąseł, zabiegach mikroskopowych, z zastosowaniem cyfrowo-analogowego przepływu pracy. W 2010 roku ukończyła drugą rezydenturę w zakresie periodontologii na Uniwersytecie Medycznym w Kownie, w 2019 specjalizację drugiego stopnia w dziedzinie tkanek miękkich wokół zębów i implantów pod kierownictwem prof. Giovanniego Zucchelli na Alma Mater Studiorum Università di Bologna we Włoszech. Ukończyła szkolenie w zakresie mikrochirurgii i pracy z mikroskopem u dr. Rino Burkhardta w Szwajcarii. Od 2018 r. jest aktywną członkinią społeczności SwissPerio i intensywnie szkoli się prywatnie (z periodontologii, stomatologii estetycznej i nowoczesnej). Od 2019 prowadzi szkolenia z zakresu chirurgii. Jest właścicielką kilku prywatnych gabinetów.

Masterclass – kompleksowy kurs leczenia recesji jest odpowiedzią na coraz częściej pojawiających się w naszych gabinetach Pacjentów z recesją dziąseł. W trakcie kursu nauczysz się prawidłowo oceniać tkanki miękkie i twarde, wybierać odpowiednią technikę chirurgiczną do leczenia izolowanych ubytków recesyjnych oraz wykonasz zabiegi chirurgiczne na modelach. Kurs poprowadzi litewska specjalistka z periodontologii dr Ieva Oniūnaitė.

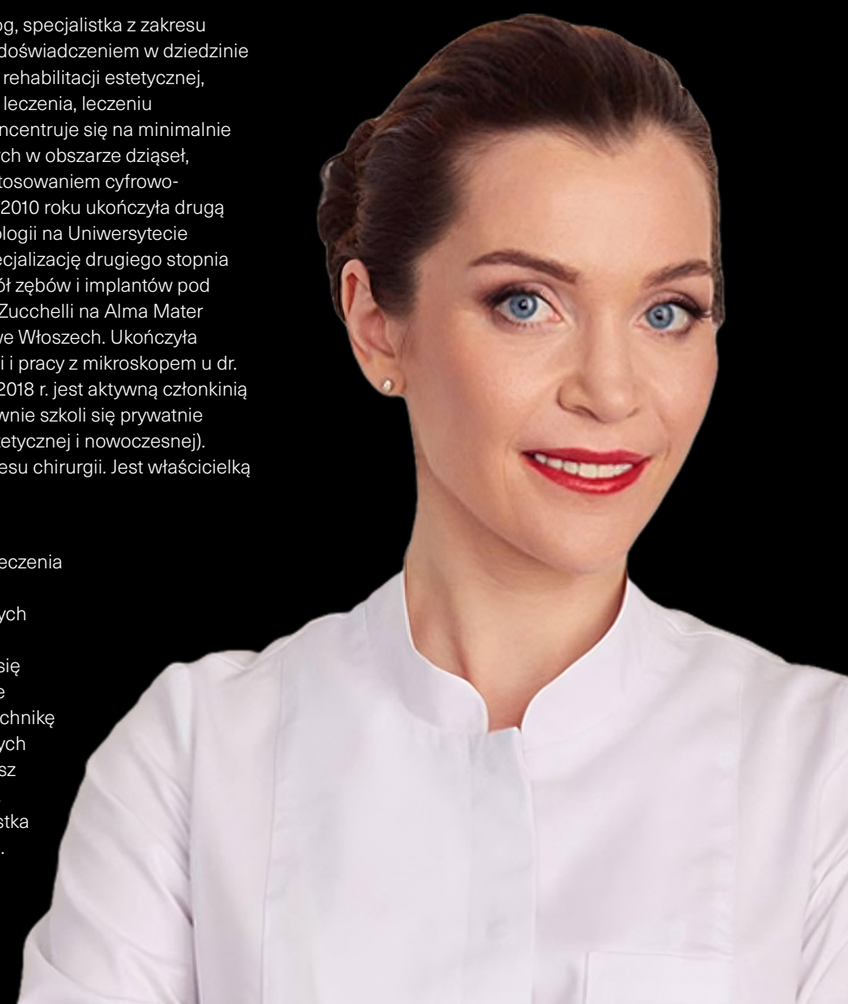

ZAPISZ SIĘ JUŻ DZIŚ!

E-MAIL:
biuro@stankowscyacademy.pl

ADRES:
ul. Pilska 15,
61-045 Poznań

TELEFON:
+48 508 561 070

STANKOWSCY
ACADEMY

KOMPLEKSOWY KURS PRAKTYCZNY Z OKLUZJI 2024

Cykl 3 szkoleń prowadzonych przez Iana Buckle zawiera teoretyczne i praktyczne podstawy prawidłowego leczenia pacjentów – od pierwszego badania, poprzez planowanie leczenia, aż do ostatecznej pracy u pacjentów z chorobą okluzyjną (starte zęby, ruchome zęby, bóle głowy, napięte mięśnie żucia, choroby stawu skroniowo-żuchwowego).

Po każdym module Uczestnicy otrzymają materiały, punkty edukacyjne oraz dostęp do webinarów. Każdy moduł tłumaczony jest na język polski.

23-24 MARCA 2024

MODUŁ I

Kompleksowe badanie stomatologiczne

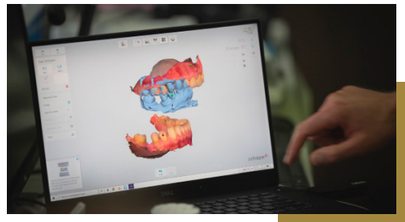

7-8 CZERWCA 2024

MODUŁ II

Planowanie przewidywanego leczenia

20-21 WRZEŚNIA 2024

MODUŁ III

Rezultaty estetyczne i naprawcze

IAN BUCKLE

Prowadzi prywatną praktykę w Buckle Advanced Dental Care w Thornton Hough w Anglii, gdzie wykonuje zabiegi stomatologii rekonstrukcyjnej, estetycznej i implantologii. Jako praktyk spędza około dwóch trzecich swojego czasu, a jedną trzecią jako wykładowca. Uważa, że ta równowaga utrzymuje go w czołówce obu dyscyplin. Członek Amerykańskiej Akademii Stomatologii Kosmetycznej (AACD), Brytyjskiej Akademii Stomatologii Kosmetycznej (BACD), Brytyjskiego Towarzystwa Stomatologicznego (BDA) i Stowarzyszenia Implantologii Stomatologicznej (ADI), który co roku kończy ponad 100 godzin kształcenia podyplomowego.

Ian Buckle

ZAPISZ SIĘ JUŻ DZIŚ!

REJESTRACJA ONLINE:

ADRES:
**ul. Pilska 15,
61-045 Poznań**

E-MAIL:
biuro@stankowscyacademy.pl

TELEFON:
+48 508 561 070

STANKOWSCY ACADEMY

UNIKALNE ROXOLID & SLACTIVE

Dodatkowe bezpieczeństwo,
którego nie może Ci zaoferować żadna inna firma.

ROXOLID

Wytrzymałość
Wyższa wytrzymałość mechaniczna w porównaniu do tytanu

Elastyczność
Więcej możliwości leczenia z mniejszymi implantami

Dowód
Skuteczne stosowanie udokumentowane w licznych badaniach klinicznych z okresem obserwacji do 5 lat

SLACTIVE

Osseointegracja
Skrócony okres gojenia z 6-8 tygodni do 3-4 tygodni we wszystkich wskazaniach

Wydajność
Wskaźnik przeżycia implantu u pacjentów po radioterapii z uszkodzoną kością po 5 latach 100%

Przewidywalność
Wskaźnik przeżycia implantu przy natychmiastowym obciążeniu po 10 latach 98,2%

straumanngroup

Lek. dent., MSc
Maja Chmielewska

Lek. dent.
Bartosz Matejkowski

link innovations

Trójmiasto	Warszawa	Wrocław
5.04.2024	6.04.2024	7.04.2024
17:00-21:00	11:30-15:30	10:00-14:00

Straumann Group posiada w swojej ofercie innowacyjne produkty i rozwiązania dla Twojej kliniki stomatologicznej.

Podczas nadchodzących wydarzeń poznasz **najnowsze możliwości leczenia pacjentów** oraz wynikające z nich **korzyści finansowe.**

Dołącz i odkryj nowe opcje leczenia z użyciem: Straumann Labrida BioClean, implantów Straumann TLX & Neodent Zi, blue®m, botiss NOVAMag, maxgraft® i cerabone® plus, Smilecloud, Virtuo Vivo, ClearCorrect oraz rozwiązań cyfrowych.

Zarejestruj się i **dołącz bezpłatnie**

edukacja@straumann.com 58 341 22 06

LEK. STOM. KAROL BORKOWSKI

PROWADZĄCY	Lek. stom. Karol Borkowski *specjalista chirurgii szczękowo-twarzowej*
TERMIN	22.04.2024
GODZINA	9:00-17:00
MIEJSCE	Orthos Szpital Wielospecjalistyczny Wrocławska 2a Komorowice k. Wrocławia
GRUPA	6 osób
CENA	2 500 zł

INFORMACJA I REJESTRACJA
58 341 22 06
edukacja@straumann.com

IMPLANTY ZYGOMATYCZNE. SZKOLENIE W WARUNKACH BLOKU OPERACYJNEGO

Szkolenie z zakresu implantologii zygomatycznej skierowane do doświadczonych praktyków.

PROGRAM

- Omówienie systemu, instrumentarium, technik operacyjnych. Przypomnienie procedur poruszania się na bloku operacyjnym.
- Wskazania do zastosowania implantów zygomatycznych.
- Kwalifikacja i przygotowanie pacjenta do zabiegu, możliwości tymczasowego zaopatrzenia protetycznego.
- Analiza badań CBCT i planowanie położenia wszczepów.
- Procedura zabiegu wszczepienia implantów zygomatycznych. Diagnostyka śródzabiegowa z użyciem ramienia C.
- Opieka okołozabiegowa.
- Możliwe powikłania śród- i pooperacyne.
- Postępowanie w przypadku przewlekłych schorzeń zatok szczękowych. Endoskopowe wsparcie zabiegu.
- Omówienie w zarysie technik implantacji skrzydłowej oraz podniesienia dna jamy nosowej.
- Zabieg implantacji.

W trakcie procedury przewidziana jest obserwacja i asysta przy wprowadzaniu implantów zygomatycznych oraz BLX. Zaplanowany jest montaż łączników typu multi-unit oraz przygotowanie uzupełnienia tymczasowego. Część protetyczna zostanie przeprowadzona z udziałem lek. stom. Justyny Płończak-Borkowskiej (specjalistki protetyki stomatologicznej).

Istnieje możliwość zgłoszenia na szkolenie swoich pacjentów.

KOMOROWICE ORTHOS SZPITAL WIELOSPECJALISTYCZNY I PRZYCHODNIE

straumanngroup

DR N. MED. PIOTR CHOMIK

PROWADZĄCY	Dr n. med. Piotr Chomik *specjalista chirurgii szczękowo-twarzowej*
TERMIN	2024
MIEJSCE	Noir Dental Clinic Al. Grunwaldzka 505/2 80-320 Gdańsk
GRUPA	2 osoby
FORMA	kurs teoretyczno-praktyczny z operacją na żywo
CENA	3 900 zł

INFORMACJA I REJESTRACJA
58 341 22 06
edukacja@straumann.com

ZASTOSOWANIE IMPLANTÓW ZYGOMATYCZNYCH W CHIRURGICZNO-PROTETYCZNYM LECZENIU PACJENTÓW Z ROZLEGŁYMI ZANIKAMI PODŁOŻA KOSTNEGO WYROSTKÓW ZĘBODOŁOWYCH

PROGRAM

- Anatomia kliniczna zatoki szczękowej i kości jarzmowej w kontekście planowania leczenia z wykorzystaniem implantów zygomatycznych
- Kwalifikacja pacjentów do leczenia implantami zygomatycznymi - klasyfikacja anatomiczna ubytków kostnych, planowanie ilości i rozmieszczenia implantów
- Diagnostyka przedzabiegowa - rola tomografii stożkowej (CBCT), dobór metody znieczulenia
- Przegląd systemu implantologicznego
- Obciążenie natychmiastowe vs. odroczone
- Protokół obciążenia natychmiastowego
- Opieka pozabiegowa, farmakoterapia
- Najczęstsze powikłania i ich leczenie
- Zabieg wprowadzenia implantów

Istnieje możliwość zgłoszenia na szkolenie swoich pacjentów.

straumanngroup

DR N. MED. PIOTR CHOMIK

PROWADZĄCY	Dr n. med. Piotr Chomik *specjalista chirurgii szczękowo-twarzowej*
TERMIN	**01.03.2024**
GODZINY	9:00-18:00
MIEJSCE	Noir Dental Clinic Al. Grunwaldzka 505/2 80-320 Gdańsk
GRUPA	4 osoby
FORMA	zajęcia praktyczne z pacjentami z elementami wykładów prowadzącego
CENA	2 500 zł

INFORMACJA I REJESTRACJA
58 341 22 06
edukacja@straumann.com

W celu ustalenia **dodatkowego terminu indywidualnego** szkolenia prosimy o kontakt.

PODNOSZENIE DNA ZATOKI SZCZĘKOWEJ W PRAKTYCE KLINICZNEJ

PROGRAM

- Anatomia i fizjologia zatoki szczękowej. Patofizjologia zaniku wysokości wyrostków zębodołowych po ekstrakcji zębów w bocznych odcinkach szczęk
- Podniesienie dna zatoki szczękowej metodą zamkniętą - wskazania, przeciwwskazania, technika
- Podniesienie dna zatoki szczękowej metodą otwartą - wskazania, przeciwwskazania, technika
- Przegląd materiałów augmentacyjnych i narzędzi stosowanych do podnoszenia dna zatok szczękowych
- Przygotowanie farmakologiczne pacjentów do zabiegów podnoszenia dna zatok szczękowych. Farmakoterapia pozabiegowa
- Powikłania zabiegów podnoszenia dna zatok szczękowych i ich leczenie

DR N. MED. PIOTR CHOMIK

PROWADZĄCY	Dr n. med. Piotr Chomik *specjalista chirurgii szczękowo-twarzowej*
TERMIN	**25.10.2024**
GODZINY	9:00-18:00
MIEJSCE	Noir Dental Clinic Al. Grunwaldzka 505/2 80-320 Gdańsk
GRUPA	4 osoby
FORMA	zajęcia praktyczne z pacjentami z elementami wykładów prowadzącego
CENA	2 800 zł

INFORMACJA I REJESTRACJA
58 341 22 06
edukacja@straumann.com

W celu ustalenia **dodatkowego terminu indywidualnego** szkolenia prosimy o kontakt.

ROZSZCZEPIENIE WYROSTKA ZĘBODOŁOWEGO JAKO ALTERNATYWA DLA BOCZNEJ AUGMENTACJI W WARUNKACH OGRANICZONEJ OBJĘTOŚCI TKANKI KOSTNEJ W LECZENIU IMPLANTOLOGICZNYM

PROGRAM

- Biologiczne aspekty gojenia kości wyrostka zębodołowego szczęki i części zębodołowej żuchwy po ekstrakcjach zębów
- Biologiczne podstawy zabiegu rozszczepienia wyrostka zębodołowego przed implantacją. Procesy zachodzące podczas gojenia tkanki kostnej po zabiegu rozszczepienia wyrostka zębodołowego
- Techniki rozszczepienia wyrostka zębodołowego szczęki i części zębodołowej żuchwy z uwzględnieniem specyfiki tkanki kostnej w poszczególnych częściach jamy ustnej
- Wskazania i przeciwwskazania do zabiegu rozszczepienia wyrostka zębodołowego
- Przegląd narzędzi wykorzystywanych podczas zabiegu
- Protokoły postępowania pozabiegowego
- Najczęstsze powikłania po zabiegach rozszczepiania wyrostka i ich leczenie
- Zabiegi z udziałem pacjentów

LEK. STOM. RADOSŁAW JADACH

IMPLANTACJA W TRUDNYCH WARUNKACH W ŻUCHWIE

PROWADZĄCY	Lek. stom. Radosław Jadach
TERMIN	11-12.10.2024
GODZINY	10:00-18:00
MIEJSCE	Dental Salon Horbaczewskiego 53a 54-130 Wrocław
GRUPA	10 osób
FORMA	kurs teoretyczno-praktyczny z zabiegami na żywo
CENA	3 300 zł

INFORMACJA I REJESTRACJA
58 341 22 06
edukacja@straumann.com

TEORIA

- Regeneracja kości metodą Prof. Dr. F. Khoury'ego
- Klasyczny GBR z wykorzystaniem ksenograftów
- Odtworzenie strefy dziąsła związanego
- Ekstrakcja z natychmiastową implantacją
- Nerw zębodołowy dolny: lateralizacja, dystalizacja
- Alternatywne metody mające na celu poszerzenie objętości wyrostka zębodołowego

PRAKTYKA

- Zabiegi na żywo

LEK. STOM. RADOSŁAW JADACH

IMPLANTACJA W BOCZNYM ODCINKU SZCZĘKI Z PODNIESIENIEM DNA ZATOKI

PROWADZĄCY	Lek. stom. Radosław Jadach
TERMIN	22-23.03.2024
GODZINY	10:00-18:00
MIEJSCE	Dental Salon Horbaczewskiego 53a 54-130 Wrocław
GRUPA	10 osób
FORMA	kurs teoretyczno-praktyczny z zabiegami na żywo
CENA	3 300 zł

INFORMACJA I REJESTRACJA
58 341 22 06
edukacja@straumann.com

TEORIA

- Ograniczenia anatomiczne i utrudnienia (zatoka szczękowa i rodzaje kości)
- Implantacja z podniesieniem dna zatoki szczękowej metodą zamkniętą (osteotomy)
- Implantacja z podniesieniem dna zatoki szczękowej metodą otwartą
- Komplikacje przy podnoszeniu dna zatoki szczękowej i postępowanie

PRAKTYKA

- Zabiegi na żywo

LEK. STOM. RADOSŁAW JADACH

PROWADZĄCY	Lek. stom. Radosław Jadach
TERMIN	5-6.07.2024
GODZINY	10:00-18:00
MIEJSCE	Wrocław
GRUPA	16 osób
FORMA	kurs teoretyczno-praktyczny z z warsztatami na preparatach zwierzęcych
CENA	4 100 zł

INFORMACJA I REJESTRACJA
58 341 22 06
edukacja@straumann.com

AUGMENTACJA ORAZ REGENERACJA TKANEK MIĘKKICH I TWARDYCH

DZIEŃ I

AUGMENTACJE I REGENERACJE TKANEK MIĘKKICH

- Zasady projektowania płatów. Szycie zgodne z biologią tkanek
- Pogłębienie przedsionka przeszczepem wolnym dziąsła
- Pobranie tkanki łącznej spod nabłonka podniebienia twardego w celu pokrycia recesji
- Wykonanie i zastosowanie płata mieszanego zegarkowego w celu zachowania objętości zębodołu
- Projektowanie, wykonanie i zastosowanie płata uszypułowanego z podniebienia twardego
- Odwrócony uszypułowany płat okostnowy w celu pokrycia recesji

DZIEŃ II

AUGMENTACJE I REGENERACJE TKANEK TWARDYCH

- Zabieg sterowanej regeneracji kości – klasycznie
- Poszerzenie objętości wyrostka zębodołowego z zastosowaniem płata kostno-okostnowego
- Zabieg podniesienia dna zatoki szczękowej metodą otwartą
- Pobranie, transpozycja i transplantacja blaszki kostnej celem powiększenia objętości wyrostka zębodołowego. Pobranie wiórów kostnych
- Metoda odwróconego bloczka

TECH. DENT. ARKADIUSZ PIONTEK

PROWADZĄCY	Tech. dent. Arkadiusz Piontek
TERMIN, MIEJSCE	23.03.2024 Łódź 27.04.2024 Wrocław
GODZINY	10:00-17:00
CENA	400 zł

INFORMACJA I REJESTRACJA
58 341 22 06
edukacja@straumann.com

NEODENT GM - REKONSTRUKCJE PROTETYCZNE WSPARTE NA IMPLANTACH - SZEROKIE SPECTRUM MOŻLIWOŚCI

TEORIA

Całodniowe szkolenie protetyczne kierowane do lekarzy i techników dentystycznych, podczas którego omówione zostaną zagadnienia:

- Jak dobrać odpowiednie komponenty protetyczne
- Na jakie specyficzne cechy systemu koniecznie zwrócić uwagę
- Jak poprawnie planować i projektować konkretne rodzaje uzupełnień protetycznych
- Protokoły postępowania od wycisku tradycyjnego i cyfrowego do gotowej pracy
- Prawidłowy profil wyłaniania jako istotny czynnik długoterminowego sukcesu leczenia, biała i czerwona estetyka
- Komplikacje i niepowodzenia w codziennej praktyce

DR N. MED. HUBERT KUBICA

LEK. STOM., MSC DAWID KUBICA

PROWADZĄCY	Dr n. med. Hubert Kubica, Lek. stom., MSc Dawid Kubica
TERMIN	20-21.06.2024
GODZINY	Dzień I 10:00-18:00 Dzień II 9:00-15:00
MIEJSCE	Dental Clinic Wyzwolenia 37A 43-300 Bielsko-Biała
GRUPA	maksymalnie 6 osób
FORMA	kurs teoretyczno-praktyczny z zabiegami na żywo
CENA	4 000 zł

INFORMACJA I REJESTRACJA
58 341 22 06
edukacja@straumann.com

ZAAWANSOWANE SZKOLENIE CHIRURGICZNE. REHABILITACJA PEŁNOŁUKOWA NEOARCH

Tematyka kursu obejmuje natychmiastową implantację u pacjentów z zaawansowaną chorobą przyzębia oraz tkanek OKW z natychmiastowym czasowym zaopatrzeniem protetycznym. Zachęcamy uczestników kursu do zaprezentowania przypadków pacjentów, u których planowane są zabiegi. Prosimy o przywiezienie zdjęć oraz przygotowanie się do wspólnej dyskusji, w czasie której ustalimy plan leczenia. Podczas szkolenia zostaną przedstawione techniki natychmiastowej implantacji oraz koncepcje natychmiastowych uzupełnień protetycznych z zastosowaniem protokołów cyfrowych. Szkolenie obejmuje dwa etapy: teoretyczny i praktyczny.

DZIEŃ I

PRZYGOTOWANIE PERIODONTOLOGICZNE PRZED LECZENIEM IMPLANTOLOGICZNYM.

- Najczęściej popełniane błędy w trakcie ekstrakcji zębów i planowania implantów
- Podstawy biologiczne gojenia się zębodołu
- Technika cięć
- Prawidłowa pozycja implantu w zniszczonym paradontalnie wyrostku
- Skrzep vs. biomateriał
- Jak zachować strefę dziąsła związanego
- Techniki szycia
- Minimalnie inwazyjna natychmiastowa implantacja z maksymalnym zachowaniem estetyki
- Cyfrowe planowanie zabiegu
- Wady i zalety szablonów chirurgicznych - kiedy pomaga, kiedy przeszkadza
- Prezentacja długoterminowych rekonstrukcji implantologiczno-protetycznych (15 lat)
- Wpływ uzupełnień protetycznych na remodeling tkanki kostnej wokół implantu
- Dyskusja i planowanie przypadków
- Praktyczne planowanie zabiegu z wykorzystaniem protokołów cyfrowych (na przykładzie oprogramowania coDiagnostiX™)

DZIEŃ II

Część praktyczna obejmuje natychmiastową implantację w koncepcji NeoArch, operacje „na żywo” oraz część laboratoryjną, na której zostanie zaprezentowane zaopatrzenie pacjenta w czasową pracę protetyczną.

66 DR N. MED. JANUSZ GOCH

PROWADZĄCY	Dr n. med. Janusz Goch
TERMIN	14.09.2024
GODZINY	9:00 - 19:00
MIEJSCE	Katowice
CENA	1 200 zł

INFORMACJA I REJESTRACJA
58 341 22 06
edukacja@straumann.com

PROTETYKA NA IMPLANTACH

Kurs praktyczny

Uzupełnienie protetyczne na implantach to idealny sposób, by pacjent na nowo cieszył się pięknymi zębami. Dobranie odpowiedniej metody odbudowy protetycznej jest kluczowym elementem estetyki i funkcjonalności leczenia implanto-protetycznego. Uzyskanie naturalnego wyglądu zarówno pojedynczego zęba, jak i rekonstrukcja pełnego uzębienia na implantach jest już sztuką wymagającą poznania paru technik. Kurs ma na celu pokazanie różnych możliwości odbudowy protetycznej na implantach Straumann. Uczestnicy nauczą się całego przebiegu leczenia od momentu odsłonięcia implantu, poprzez techniki zarządzania tkankami miękkimi, po oddanie pracy protetycznej.
Zostaną pokazane i wspólnie przećwiczone zarówno odbudowy pojedynczych koron, jak i rekonstrukcje całego łuku zębowego. Szkolenie to przede wszystkim zajęcia praktyczne na modelach z zastosowaniem różnych łączników w różnych sytuacjach klinicznych.

Po zakończeniu kursu każdy uczestnik samodzielnie będzie potrafił:
- Wybrać odpowiednią metodę odbudowy protetycznej,
- Zarządzać tkankami miękkimi wokół implantów,
- Unikać błędów podczas wykonywania pracy protetycznej.

PROGRAM

PROTETYKA NA IMPLANTACH
- Rekonstrukcje protetyczne na implantach – rodzaje, kryteria wyboru
- Wycisk z poziomu implantu / łącznika
- Techniki pobierania wycisku łyżką otwartą i zamkniętą

PRAKTYKA
- Pobieranie wycisków

PRACA PROTETYCZNA NA IMPLANTACH
- Przegląd łączników i procedur laboratoryjnych
- Planowanie protetyczne w strefie estetycznej
- Kryteria odbioru pracy protetycznej – na co zwrócić szczególną uwagę
- Prace pełnoceramiczne na łącznikach indywidualnych
- Straumann CARES

NIECHIRURGICZNE ZARZĄDZANIE TKANKAMI MIĘKKIMI WOKÓŁ IMPLANTÓW
- Metody kształtowania tkanek miękkich wokół implantów
- Indywidualne śruby gojące i prace tymczasowe
- Indywidualne transfery wyciskowe

PRAKTYKA
- Prace tymczasowe
- Planowanie pracy protetycznej
- Wykonanie indywidualnego transferu wyciskowego
- Przykręcana pojedyncza korona
- Cementowana pojedyncza korona
- Most cementowany
- Most przykręcany
- Proteza na belce
- Proteza na zatrzaskach kulowych
- Proteza na lokatorach

DR N. MED. MAGDALENA JASZCZAK-MAŁKOWSKA
LEK. STOM., MSC OLGA PETRUSZKA

PROWADZĄCY	Dr n. med. Magdalena Jaszczak-Małkowska Lek. stom., MSc Olga Petruszka
TERMIN	**28.09.2024**
GODZINY	9:00-18:00
MIEJSCE	ESTEDENTICA ul. Dobra 27 lok. A, 00-344 Warszawa
GRUPA	6 osób
FORMA	kurs teoretyczno-prak tyczny z zabiegiem na żywo oraz ćwiczeniami na modelach
CENA:	2 800 zł

INFORMACJA I REJESTRACJA
58 341 22 06
edukacja@straumann.com

IMPLANTACJA NATYCHMIASTOWA - BIOLOGICZNA ALTERNATYWA ZACHOWANIA TKANEK WŁASNYCH PACJENTA

TEORIA

- Fizjologiczne i morfologiczne aspekty gojenia urazów kostnych
- Klasyfikacja oraz wskazania i przeciwskazania do implantacji natychmiastowych
- Kiedy biologia spotyka technologię, kilka słów o możliwościach systemu implantologicznego (jakie parametry wszczepu odgrywają kluczową rolę)
- Zasady augmentacji przy natychmiastowych wszczepach (kiedy, czym, gdzie i jak)
- Zasady pozycjonowania implantów, mechaniczne aspekty natychmiastowej implantacji
- PRF i CTG (przeszczep łącznotkankowy), czyli polisy na życie implantu
- Zasady tworzenia profilu wyłaniania w natychmiastowym obciążeniu
- Kształtowanie anatomicznego profilu wyłaniania
- Wykonanie indywidualnego łącznika gojącego
- Indywidualny transfer wyciskowy - wycisk czy skan?
- Wykonanie korony natychmiastowej - zachowanie i kształtowanie tkanek miękkich
- Możliwe komplikacje i powikłania oraz jak sobie z nimi radzić

PRAKTYKA

- Ćwiczenia na modelach z natychmiastowej implantacji w zębodole poekstrakcyjnym, praca w powiększeniu
- Zabieg ekstrakcji i implantacji natychmiastowej na żywo wraz z wykonaniem natychmiastowej odbudowy
- Samodzielne wykonanie indywidualnego łącznika gojącego

straumanngroup

DR HAB. N. MED. ANNA SKURSKA

PROWADZĄCY	Dr hab. n. med. Anna Skurska, specjalista periodontolog
TERMIN	**30.11.2024**
CZAS TRWANIA	9:00 – 18:00
MIEJSCE	Centrum Edukacji Proimplant C. Śniegockiej 8, Warszawa
GRUPA	8 osób
FORMA	kurs teoretyczno-praktyczny z ćwiczeniami na fantomach
CENA	2 000 zł

INFORMACJA I REJESTRACJA
58 341 22 06
edukacja@straumann.com

EFEKTYWNOŚĆ I OGRANICZENIA WSPÓŁCZESNEJ, MINIMALNIE INWAZYJNEJ, PERIODONTOLOGICZNEJ CHIRURGII REKONSTRUKCYJNEJ

Współczesne, chirurgiczne leczenie periodontologiczne skupia się przede wszystkim na procedurach mających za zadanie odtworzenie tkanek zniszczonych w przebiegu procesu chorobowego. Wszechobecny dogmat estetyki dopinguje nas klinicystów do postępowania, którego celem jest optymalizacja stabilności tkanek miękkich i przewidywalność stosowanych metod leczenia.

Kurs przygotowany jest dla lekarzy, którym zależy na wdrożeniu nowoczesnych, sprawdzonych i przewidywalnych metod leczenia periodontologicznego, podpartych aktualną wiedzą i wieloletnim doświadczeniem.

PROGRAM

- Diagnostyka i klasyfikacja periodontologicznych ubytków kości
- Kliniczne wskazania do periodontologicznych zabiegów rekonstrukcyjnych
- Przygotowanie i kwalifikacja pacjenta do chirurgicznego leczenia periodontologicznego
- Czynniki wpływające na kliniczne wyniki leczenia
- Znaczenie różnych metod postępowania chirurgicznego
- Zastosowanie białek macierzy szkliwa oraz metod kombinowanych w periodontologicznych procedurach rekonstrukcyjnych
- Postępowanie pozabiegowe
- Efektywność i możliwości utrzymania wyników długoterminowych w leczeniu periodontologicznym
- Instrumentarium wykorzystywane w mikrochirurgii periodontologicznej
- Zasady wykonywania cięć w chirurgii periodontologicznej, kiedy i jakie cięcie oszczędzające brodawkę zastosować
- Techniki tworzenia płatów w chirurgii periodontologicznej
- Procedura i wskazówki dotyczące stosowania białek macierzy szkliwa
- Metody szycia i rodzaje szwów w rekonstrukcyjnej mikrochirurgii periodontologicznej
- Warsztaty: ćwiczenia na fantomach tkankowych

straumanngroup

straumanngroup

PROJEKT ROZWÓJ – EDUKACJA DOPASOWANA DO TWOICH POTRZEB

Celem projektu jest umożliwienie uczestnikowi **nawiązania kontaktu z doświadczonymi klinicystami**, specjalizującymi się w wybranych zagadnieniach, zabiegach oraz procedurach. Podczas dnia mentorskiego obejmującego minimum **6 godzin szkoleniowych** uczestnik będzie miał możliwość obserwacji interesujących go procedur, poznania cennych wskazówek ułatwiających codzienną pracę, jak również skonsultowania własnych przypadków.

Poniżej przedstawiamy ekspertów, specjalizujących się w różnych obszarach chirurgii i protetyki w zakresie leczenia implantologicznego, którzy będą dzielić się z Państwem swoją wiedzą oraz doświadczeniem.

W celu uzyskania szczegółowych informacji oraz ustalenia terminu **prosimy o kontakt:**

- **edukacja@straumann.com**
- **+48 58 341 22 06**

LEK. DENT. BEATA WAWRZYNIAK

ZAKRES PROCEDUR

- leczenie implantoprotetyczne przy użyciu implantów cyrkonowych i tytanowych
- implantacja ze szczególnym uwzględnieniem implantacji natychmiastowych
- sinus lift metodą otwartą lub zamkniętą
- techniki regeneracji i augumentacji wyrostka zębodołowego przy użyciu allograftu, kości własnej pacjenta oraz pochodzącej z banku
- protetyka na implantach, pojedyncze braki i bezzębie

LOKALIZACJA

Klinika Mediq, Piłsudskiego 20, Legionowo

LEK. DENT., MSC PAWEŁ ŁAZICKI

ZAKRES PROCEDUR

- kompleksowe planowanie cyfrowe
- projektowanie szablonów nawigacyjnych - zabiegi implantoprotetyczne w protokole cyfrowym
- planowanie implantacji i protetyki w środowisku cyfrowym
- odbudowa protetyczna po zabiegu implantacji w protokole cyfrowym

LOKALIZACJA

Centrum Stomatologii Max-Dent, Korkowa 118, Warszawa

LEK. STOM. JANUSZ SKRZYPCZYŃSKI

ZAKRES PROCEDUR

- podstawy implantologii i implantoprotetyki
- zabiegi GBR
- sinus lift metodą otwartą i zamkniętą
- postępowanie z pacjentem zabiegowym

LOKALIZACJA

Centrum Stomatologii Estetycznej Dentalux, Racławicka 131, Warszawa

LEK. STOM. WOJCIECH FĄFERKO

ZAKRES PROCEDUR

- odbudowa bezzębia w 1 dzień - główna specjalizacja (NeoArch natychmiastowe obciążenie)
- implantacje w trudnych warunkach kostnych
- implantacje natychmiastowe
- cyfrowa protetyka na implantach
- implantacja z szablonami
- konsultacje z opiekunami pacjenta i system konsultacji pierwszorazowej

LOKALIZACJA

Katowice

LEK. STOM. MATEUSZ JASTRZĘBSKI

Specjalista chirurgii stomatologicznej

ZAKRES PROCEDUR

- prace pełnołukowe wsparte na implantach z obciążeniem natychmiastowym z wykorzystaniem technik cyfrowych i fotogrametrii (Picdental)
- implantacje natychmiastowe pojedynczych i mnogich braków zębów z obciążeniem natychmiastowym

LOKALIZACJA

Ortoimplant Smile, Przemysłowa 4A, Lubań

Informacje na temat wykładowców dostępne są na stronie **straumann.pl** w zakładce „Edukacja".

straumanngroup

LEK. DENT. MIKOŁAJ MIELKE

ZAKRES PROCEDUR

- rehabilitacje implantologiczne pełnołukowe
- plastyka wyrostka
- implantacje natychmiastowe
- natychmiastowe obciążenia implantów
- podniesienie zatoki metodą otwartą i zamkniętą
- regeneracja kości w pełnym zakresie - GBR, sausage technique, regeneracja kością własną oraz blokami z banku tkanek

LOKALIZACJA

Trójmiasto

LEK. DENT. KAMIL SZEWCZYK

ZAKRES PROCEDUR

- implantacja BLX - planowanie, nawigacja, atraumatyczny zabieg
- implantacja natychmiastowa BLX z natychmiastowym obciążeniem i funkcją
- implatoprotetyka BLX - planowanie oraz cyfrowe protokoły
- implantacja BLX i odbudowa ProArch - cyfrowy protokół
- możliwość poprowadzenia, planowania wspólnego zabiegu oraz zaopatrzenia protetycznego pacjenta uczestnika mentoringu

LOKALIZACJA

Exclusive Dental Studio, Katowicka 81e/111, Poznań

LEK. DENT. SŁAWOMIR PASTOR

ZAKRES PROCEDUR

- organizacja praktyki
- pojedyncze implantacje natychmiastowe
- fotogrametria pewność pasywności pracy
- możliwość poznania pracy laboratorium protetycznego od środka
- wykonywanie dokumentacji fotograficznej śródzabiegowej w trakcie przeprowadzanych zabiegów
- stomatologia cyfrowa - od planowania do osadzenia pracy tymczasowej
- zasady współpracy z laboratorium protetycznym przy wykonywaniu prac wspartych na implantach
- ewolucja leczenia implantologicznego, poglądy, mity, teraźniejszość
- full arch w atrofii

LOKALIZACJA

Stomatologia Pastor w Legnicy, ul. Gumińskiego 15, 59-220, Legnica

DR N. MED., MSC MONIKA PORDES

ZAKRES PROCEDUR

- od prostych do bardzo złożonych implantacji z użyciem szablonów chirurgicznych i nawigacji komputerowej
- implantacje natychmiastowe ze wspomaganiem dezynfekcji laserowej i ablacji tkankowej, przeszczepy tkanek twardych
- podnoszenia dna zatok szczękowych
- augmentacje (technika Khoury)
- przeszczepy tkanek miękkich
- techniki szwów chirurgicznych
- złożone plany leczenia

LOKALIZACJA

Dr Pordes Implant Dental Clinic - implanty zębowe. Bukowińska 22a/lok 6u, 02-703 Warszawa

Informacje na temat wykładowców dostępne są na stronie **straumann.pl** w zakładce „Edukacja”.

straumanngroup

LEK. DENT. JERZY SOWIŃSKI

Specjalista chirurgii stomatologicznej

ZAKRES PROCEDUR

- implanty zębowe
- implantacja natychmiastowa
- technika AO4/AO6 + obciążenie natychmiastowe
- implanty zygomatyczne, pterygoidalne, transnasalne, przezzatokowe
- sinus lift metodą otwartą i zamkniętą
- regeneracja kości metodą Khourego
- przeszczepy kości z odległych miejsc dawczych
- implantoprotetyka: bezzebie/ pojedyncze korony/ mosty

LOKALIZACJA

Focus Clinic, Warszawska 141, Warszawa / Niekłańska 41, Warszawa / Lipińska 40, Wołomin

LEK. STOM. BERNARD ZADROŻNY D.D.S, M.SC

ZAKRES PROCEDUR

- implantacje późne i wczesne
- implantacje natychmiastowe/implantacje w strefie estetycznej
- podnoszenia zatok metodą otwartą i zamkniętą
- augmentacje poziome i pionowe (kość własną, biomaterialy, PRF)
- zabiegi augmentacyjne w obrębie tkanek miękkich
- leczenie periimplantitis

LOKALIZACJA

2th Clinic, ul. Izbicka 9, 04-838 Warszawa

DR N. MED. BARBARA STAWSKA

ZAKRES PROCEDUR

- iplanowanie leczenia implantologicznego
- implantoprotetyka – planowanie, procedury
- implantacje natychmiastowe
- podnoszenie zatoki szczękowej - metoda zamknięta i otwartą

LOKALIZACJA

Dental Art. Ul. Śląska 9a-11, 70-432 Szczecin

LEK.DENT., MSC MAJA DANECKA-PASIEKA

ZAKRES PROCEDUR

- proste i skomplikowane implantacje
- implantacje natychmiastowe
- implantacje pełnołukowe bez i z redukcją wyrostka
- implantacje pełnołukowe w ekstremalnych warunkach kostnych
- sinus lift metodą otwartą

LOKALIZACJA

Centrum Stomatologii Estetica s.c., ul . Majakowskiego 12, 41-300 Dąbrowa Górnicza

Informacje na temat wykładowców dostępne są na stronie **straumann.pl** w zakładce „Edukacja”.

straumanngroup

LEK. STOM. RADOSŁAW DURA & TECH. DENT. ADRIANNA FILIPIAK

ZAKRES PROCEDUR

- planowanie zabiegu zgodnie z zasadami okluzji, diagnostyka okluzji
- planowanie pozycji implantów z wykorzystaniem programu coDiagnostiX®z poziomu protetyki
- wszczepianie implantów w różnych konfiguracjach, pojedyncze, pełne łuki
- regeneracja kości, sinus lift
- dobieranie rozwiązań tymczasowych
- etapy techniczne wykonania pracy, ostateczne planowanie i praca z CAD/CAM
- komunikacja gabinet - laboratorium

LOKALIZACJA

Rdent Wolsztyn/ Ceramshape, Wodna 9, Wolsztyn

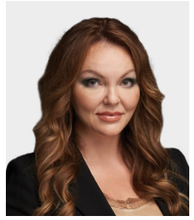

LEK. DENT. MAGDALENA SZAJNAR & LEK. DENT. MAREK RYBICKI

ZAKRES PROCEDUR

- pełen protokół pełnołukowych rekonstrukcji implantoprotetycznych od A do Z:
  - kwalifikacja pacjenta
  - przygotowanie przypadku
  - fotografia
  - planowanie implantacji z zastosowaniem nawigacji, implantów zygomatycznych, pterygoidalnych oraz rekonstrukcji kości z zastosowaniem click guide
  - planowanie odbudowy protetycznej natychmiastowej FP1-FP3 w ujęciu cyfrowym jak i analogowym

LOKALIZACJA

ipokrzyku.pl, Josepha Conrada 37, Kraków

Informacje na temat wykładowców dostępne są na stronie **straumann.pl** w zakładce „Edukacja".

straumanngroup

AESCULAP AKADEMIA®

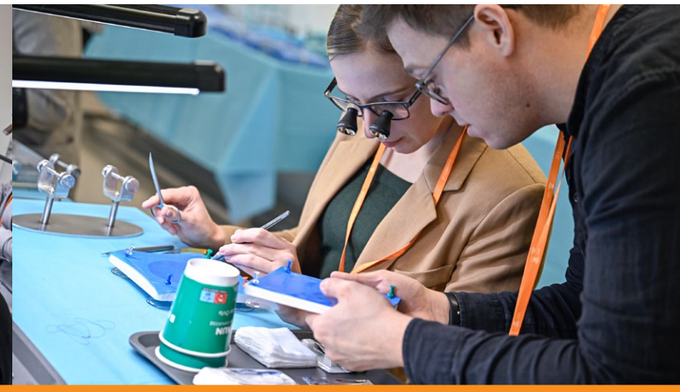

SCIENTIFIC DIALOG

MIKROCHIRURGICZNE ZARZĄDZANIE TKANKAMI MIĘKKIMI W CHIRURGII STOMATOLOGICZNEJ I IMPLANTOLOGII

26.04.2024 | Nowy Tomyśl | Polska

UZYSKAJ DOFINANSOWANIE do 80% BAZA USŁUG ROZWOJOWYCH

PROGRAM KURSU

- Wprowadzenie do zarządzania tkankami miękkimi. Przedstawienie koncepcji mikrochirurgicznej oraz omówienie narzędzi stosowanych w zabiegach mikrochirurgicznych. Farmakoterapia pozabiegowa.
- **Warsztat 1**: Właściwe szycie różnymi materiałami szewnymi.
- Zapoznanie się z procesem produkcyjnym narzędzi chirurgicznych.
- **Warsztat 2 + Warsztat 3**: Projektowanie i mobilizacja płata oraz jego właściwe zaopatrzenie. Właściwe zaopatrzenie połączenia ustno-zatokowego.
- Zabiegi odsłonięcia implantów. Dziąsło zrogowaciałe jako czynnik długoterminowego sukcesu leczenia implantologicznego.
- **Warsztat 4**: Wolne przeszczepy dziąsłowe - pobranie wolnego przeszczepu dziąsłowego, zaopatrzenie miejsca pobrania, przygotowanie miejsca dawczego, ufiksowanie przeszczepu w miejscu biorczym.

*Istnieje możliwość omówienia przypadków klinicznych dostarczonych przez Uczestników.

Kurs honorowany punktami edukacyjnymi.

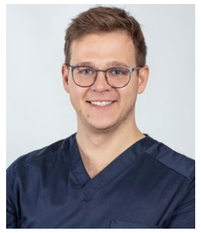

KIEROWNIK NAUKOWY:
dr n. med. Jakub Lipski
MSc in Oral Implantology

REJESTRACJA ON-LINE:
www.aesculap-akademia.pl

OPŁATA:
1850 PLN: obejmuje udział w kursie, wyżywienie oraz materiały edukacyjne.

MIEJSCE SZKOLENIA:
Aesculap Akademia
ul. Tysiąclecia 14 | 64-300 Nowy Tomyśl | Polska

KONTAKT:
FUNDACJA AKADEMIA AESCULAP
Alicja Sarbak
Telefon +48 662 198 259 | +48 61 44 20 350
alicja.sarbak@bbraun.com

CONNECT. EXCHANGE. ENABLE.

AESCULAP AKADEMIA®

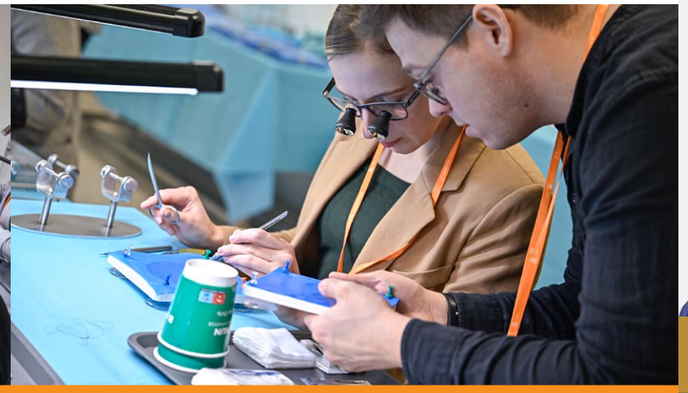

SCIENTIFIC DIALOG

PROSTA I PRZEWIDYWALNA IMPLANTOLOGIA

22.11.2024 | Nowy Tomyśl | Polska

UZYSKAJ DOFINANSOWANIE do 80% BAZA USŁUG ROZWOJOWYCH

PROGRAM KURSU

- Wprowadzenie do implantologii. Wskazania i przeciwwskazania do leczenia implantologicznego oraz kwalifikacja Pacjentów do zabiegów. Istotne pod kątem implantologii struktury anatomiczne. Narzędzia i sprzęt chirurgiczny. Farmakoterapia. Przygotowanie Pacjenta, Zespołu oraz gabinetu do zabiegu.
- Warsztat 1 + Warsztat 2: Szycie różnymi materiałami. Projektowanie i mobilizacja płata oraz jego właściwe zaopatrzenie jako gwarancja sukcesu leczenia implantologicznego.
- Pozycjonowanie implantów w aspekcie chirurgicznym oraz protetycznym. Osteointegracja. Planowanie zabiegów implantologicznych z uwzględnieniem szablonów oraz nawigowanej implantologii.
- Pokaz praktyczny - pozycjonowanie implantów w programie Implant Planner jako aspekt przewidywalności i powtarzalności zabiegów implantologicznych.
- Komplikacje w leczeniu implantologicznym - jak ich unikać, jak sobie z nimi radzić.
- Warsztat 3 + Warsztat 4: Procedura chirurgiczna oraz zabiegi implantacji na modelach oraz materiałach zwierzęcych.
- Zabiegi odsłonięcia implantów. Dziąsło zrogowaciałe jako czynnik długoterminowego sukcesu leczenia implantologicznego.

Kurs honorowany punktami edukacyjnymi.

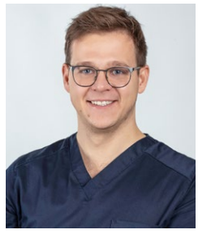

KIEROWNIK NAUKOWY:
dr n. med. Jakub Lipski
MSc in Oral Implantology

REJESTRACJA ON-LINE:
www.aesculap-akademia.pl

OPŁATA:
1850 PLN: obejmuje udział w kursie, wyżywienie oraz materiały edukacyjne.

MIEJSCE SZKOLENIA:
Aesculap Akademia
ul. Tysiąclecia 14 | 64-300 Nowy Tomyśl | Polska

KONTAKT:
FUNDACJA AKADEMIA AESCULAP
Alicja Sarbak
Telefon +48 662 198 259 | +48 61 44 20 350
alicja.sarbak@bbraun.com

CONNECT. EXCHANGE. ENABLE.

LEK. STOM. MARCIN JONIEC

PROWADZĄCY	Lek. stom. Marcin Joniec
TERMIN	29.02-1.03.2024 25-26.04.2024
GODZINA	9:00-18:30
MIEJSCE	CENTRUM STOMATOLOGII JONIEC Al. Partyzantów 15/17 Żyrardów
GRUPA	14 osób
FORMA	Intensywne zajęcia teoretyczno-praktyczne w klinice
CENA	5 850 zł

INFORMACJA I REJESTRACJA
fordentist.pl
883 217 317
kursyfordentist@gmail.com

MENTOR KOIS CENTER®

OKLUZJA I PLANOWANIE LECZENIA 1

Kurs teoretyczno-praktyczny

TEMATYKA KURSU

Kurs przeznaczony jest dla lekarzy dentystów i techników dentystycznych. Celem kursu jest rozwianie wątpliwości dotyczących okluzji, uzyskanie większej pewności w planowaniu i skutecznym leczeniu pacjentów z uwzględnieniem filozofii Koisa i Dawsona.

NAUCZYSZ SIĘ

Spojrzenia na pacjenta w sposób kompleksowy. Przewidywalnego systemu badania, planowania, oceny ryzyka i analizy funkcjonalno-estetycznej. Jakie są różnice pomiędzy filozofią Dawsona i Koisa.

TEMATY I WARSZTATY PRAKTYCZNE

Wywiad, badanie pacjenta, komplet zdjęć foto. Rejestracja z użyciem DFA, Rejestracja łukiem twarzowym, Rejestracja CR – Deprogramator Koisa , Lucia Jig , rękoczyn Dawsona i planowanie w oparciu o zebrane dane oraz modele zaartykulowane po deprogramacji.

DZIEŃ I

1. **Funkcjonalna okluzja** – Definicja, koncepcje, terminologia
   - Maksymalne zaguzkowanie MIP
   - Centralna relacja CR
   - Centralna okluzja OC
   - Anterior Guidance
2. **Fizjologia okluzji**
   żucie, połykanie, funkcja, koperta funkcjonalna
3. **Relacja centralna** – terminologia, metody wyznaczania, teoria a praktyka, różnice w podejściu klinicznym
4. **Rękoczyn Dawsona – STEP by STEP**
5. **Choroba okluzyjna**
6. **Planowanie kompleksowego leczenia**
   - Wywiad
   - Opinia diagnostyczna
   - Dokumentacja
   - Protokół fotograficzny
7. **Artykulacja wg Koisa i Dawsona**
   - Artykulatory, łuki twarzowe, analizator Koisa DFA, wyciski, modele diagnostyczne
8. **Deprogramatory** – Lucia Jig, Leaf gauge, deprogramator Koisa
9. **Bruksizm, starcie zębów**
10. **Atrycja, abrazja, abfrakcja, erozja- diagnoza, znaczenie kliniczne**
11. **Deprogramator Koisa – STEP by STEP**
12. **Analiza funkcjonalno – estetyczna wg Koisa i Dawsona**
    - Akceptowalna Funkcja, CCP – zawężony model żucia, Frykcja, Dysfunkcja, Parafunkcja
13. **Planowanie leczenia – od SSŻ do pięknego uśmiechu**
14. **Terapia okluzji – Schemat P1- P2 - P3**
15. **Przypadki własne – diagnostyka i planowanie leczenia**
16. **Wprowadzenie okluzji do praktyki – STEP by STEP**

DZIEŃ II

1. **Wywiad, badanie, komplet zdjęć foto**
2. **Rejestracja z użyciem DFA**
3. **Rejestracja łukiem twarzowym**
4. **Rejestracja CR- deprogramator Koisa, Lucia Jig, rękoczyn Dawsona**
5. **Artykulacja modeli w CR**
6. **Diagnoza, planowanie w oparciu o zaartykulowane modele**

straumanngroup

LEK. STOM. MARCIN JONIEC

PROWADZĄCY	Lek. stom. Marcin Joniec
TERMIN	21-22.03.2024 6-7.06.2024
GODZINA	9:00-18:30
MIEJSCE	CENTRUM STOMATOLOGII JONIEC Al. Partyzantów 15/17 Żyrardów
GRUPA	14 osób
FORMA	Intensywne zajęcia teoretyczno-praktyczne w klinice
CENA	5 950 zł

INFORMACJA I REJESTRACJA
fordentist.pl
883 217 317
kursyfordentist@gmail.com

MENTOR KOIS CENTER®

OKLUZJA I PLANOWANIE LECZENIA 2

Kurs teoretyczno-praktyczny

PROGRAM

1. **Usystematyzowanie wiadomości z części 1, akceptowalna funkcja, ccp, parafunkcja, frykcyjny model żucia**
2. **Koperta funkcjonalna**
3. **Opinia diagnostyczna**
   - Co to jest? Dlaczego? Jak? I czemu to takie istotne w praktyce?
   - Ćwiczenia praktyczne
4. **Terapia okluzji w praktyce**
   - P1 jaką pozycję wybrać w terapii MIP? CR? Kiedy i dlaczego
   - P2 jednoczesne kontakty zębów bocznych - jak to osiągnąć
   - P3 prowadzenie jedzeniowe – Gdzie Dawson spotyka Koisa i jakie to ma znaczenie w klinice
5. **Staw Skroniowo - żuchwowy**
   - Morfologia, mechanizm działania
   - Badanie, dokumentacja
   - Klasyfikacje zaburzeń, rozpoznanie
   - Jak sobie poradzić w praktyce
6. **Szynoterapia**
   - Czy rzeczywiście potrzebujemy różne szyny?
   - Jaka szyna, kiedy i dlaczego
   - Schemat wykonania
7. **Ekwilibracja**
   - Jak, kiedy, dlaczego ? ADDYCYJNIE czy REDUKCYJNIE
   - STEP by STEP – ćwiczenia teoretyczne i praktyczne na modelach
8. **Analiza twarzowo - estetyczna**
   - Jak zaplanować rekonstrukcję zgryzu łącząc aspekty estetyki i prawidłowej okluzji
9. **Cyfrowa analiza uśmiechu wg KOISA**
10. **Analiza przypadków kompleksowego leczenia**
    - Dodatkowo CEFALOMETRIA, CZYLI GDZIE ORTODONTA SPOTYKA PROTETYKA

straumanngroup

LEK. STOM. MARCIN JONIEC

PROWADZĄCY	Lek. stom. Marcin Joniec
TERMIN	18-19.01.2024
GODZINA	9:00-18:30
MIEJSCE	CENTRUM STOMATOLOGII JONIEC Al. Partyzantów 15/17 Żyrardów
GRUPA	14 osób
FORMA	Intensywne zajęcia teoretyczno-praktyczne w klinice
CENA	6 750 zł

INFORMACJA I REJESTRACJA
fordentist.pl
883 217 317
kursyfordentist@gmail.com

MENTOR KOIS CENTER®

OKLUZJA I PLANOWANIE LECZENIA 3

Kurs teoretyczno-praktyczny

TEMATYKA KURSU

Ten kurs skupia się na diagnostycznym wax up i pomaga uczestnikom przejść z fazy planowania do klinicznego wdrożenia planu leczenia funkcjonalno estetycznego.

KORZYŚCI

- Zrozumienie 3 wymiarowej relacji podczas planowania zmiany pionowego wymiaru zwarcia
- Mniejszy stres i większa przewidywalność wykonywania uzupełnień pośrednich dzięki zdolności wizualizacji rezultatu
- Zwiększona zdolność kształtowania uzupełnień tymczasowych
- Zwiększona zdolność kształtowania uzupełnień kompozytowych
- Zwiększona zdolność komunikacji z laboratorium protetycznym

CELE KURSU

- Nauczysz się wprowadzać estetyczne i funkcjonalne komponenty poprzez diagnostyczny wax up
- Nauczysz się wprowadzać estetyczne i funkcjonalne komponenty i kontrolować funkcję w pracach tymczasowych
- Poznasz zasady planowania estetycznego uśmiechu, anatomii uzębienia i tkanek miękkich
- Nauczysz się aplikacji mock up, wizualizacji estetycznej dla pacjenta, wykonywania szablonów do preparacji pod uzupełnienia stałe
- Nauczysz się zasad pracy, instrumentarium, wykonywania szablonów i matryc FLOWABLE COMPOSITE INJECTION TECHNIQUE

straumanngroup

LEK. STOM., MSC WOJCIECH RYNCARZ

PROWADZĄCY	Lek. stom., MSc Wojciech Ryncarz
TERMIN	7-8.03.2024 21-22.11.2024
GODZINY	Dzień I 10:00-18:00 Dzień II 9:00-17:00
MIEJSCE	Centrum Edukacji Proimplant C. Śniegockiej 8, Warszawa
GRUPA	3 osoby
FORMA	kurs teoretyczno-praktyczny z ćwiczeniami na fantomach i materiałach zwierzęcych oraz zabiegami z udziałem pacjentów
CENA	5 800 zł

INFORMACJA I REJESTRACJA
58 341 22 06
edukacja@straumann.com

CHIRURGIA

Kurs zaawansowany, praktyczny

Kurs przeznaczony dla lekarzy z własnym doświadczeniem klinicznym, po pierwszych wykonanych samodzielnie prostych implantacjach, chcących poznać techniki wspomagające implantacje w trudnych warunkach anatomicznych.

W dobie wielkiej dostępności w sieci webinarów i różnych materiałów dydaktycznych, naszym głównym zadaniem jest wspólna praktyka. Dlatego też, poza ćwiczeniami na fantomach i preparatach zwierzęcych, w drugim dniu będziemy wspólnie pracować przy pacjencie w kameralnej grupie 3 osób, aby jak najwięcej czasu spędzić na praktyce. Podczas wykładów omówione zostanie pod kątem praktycznym instrumentarium oraz techniki chirurgiczno-augmentacyjne. Każdy nauczy się wykonywać płaty techniką dzieloną, odsłaniać pole zabiegowe płatami pełnej grubości bez cięć pionowych, pobierać CTG, a także udoskonali techniki szycia.

PORUSZANE ZAGADNIENIA

- Zasady anatomii i fizjologii, na których bazujemy przy gojeniu kości ze szczególnym uwzględnieniem zatoki szczękowej
- Farmakologiczne przygotowanie pacjenta do zabiegów
- Badania CBCT w kontekście planowania zabiegów
- Okolice anatomiczne do pozyskania materiału autogennego
- Implantacja natychmiastowa - korzyści i niebezpieczeństwa
- Pionowa i pozioma rekonstrukcja wyrostka: blaszki kostne, ring technika, siatki tytanowe
- Sinus lift:
  - Anatomia i stany patologiczne zatok
  - Diagnostyka radiologiczna
  - Przeciwwskazania ogólnoustrojowe i miejscowe
  - Techniki zabiegowe oraz „kiedy i na co” trzeba szczególnie uważać
  - Premedykacja i postępowanie pozabiegowe
  - Powikłania śródzabiegowe i pozabiegowe
- Rozszczepienie wyrostka - instrumentarium i czułe punkty procedury

straumanngroup

LEK. STOM., MSC WOJCIECH RYNCARZ

PROWADZĄCY	Lek. stom., MSc Wojciech Ryncarz
TERMIN	4-5.03.2024 11-12.07.2024
GODZINY	Dzień I 10:00-18:00 Dzień II 9:00-17:00
MIEJSCE	Centrum Edukacji Proimplant C. Śniegockiej 8, Warszawa
GRUPA	2 osoby
FORMA	zajęcia praktyczne z pacjentami z elementami wykładów prowadzącego
CENA	4 600 zł

INFORMACJA I REJESTRACJA
58 341 22 06
edukacja@straumann.com

W celu ustalenia dodatkowego terminu indywidualnego szkolenia prosimy o bezpośredni kontakt na adres mailowy ryncarz@me.com

CHIRURGIA

Kurs praktyczny, indywidualny

Kurs przeznaczony dla lekarzy początkujących w implantologii, którzy są jeszcze przed pierwszymi zabiegami - maksimum partnerskiej relacji z trenerem, bez stresu i skrępowania obecnością w grupie. Kurs odbywa się w systemie zajęć 1:1 w sali wykładowo - ćwiczebnej oraz w gabinecie. Taka forma zajęć daje bezpośredni niepowtarzalny kontakt z nauczycielem oraz możliwość wykonania zabiegów przy pacjencie. Po ukończeniu kursu uczestnik będzie czuł się na siłach do samodzielnego przeprowadzania przećwiczonych procedur.

PORUSZANE ZAGADNIENIA

- Możliwości zastosowania implantów – implanty, a klasyczna protetyka
- Anatomia i ograniczenia anatomiczne
- Kwalifikacja pacjenta do zabiegu, wywiad z pacjentem, dokumentacja wyjściowa
- Zlecenia badań, ich interpretacja oraz rozpoznanie przeciwwskazań
- Podstawy pozycjonowania implantów, planowanie implanto-protetyczne
- Analiza modeli i dokumentacji radiologicznej, a w ich kontekście praca z szablonami
- Implantacja natychmiastowa, wczesna i odroczona
- Podstawy postępowania aseptycznego oraz przygotowanie gabinetu do zabiegu
- Praca z kością oraz sprzęt i narzędzia niezbędne do zabiegu
- Procedury chirurgiczne – od zgody pacjenta na zabieg, planowania cięcia i preparacji płata do technik szycia
- Postępowanie pooperacyjne i instrukcje dla pacjenta, opieka pozabiegowa
- Gojenie otwarte i zamknięte, otwarcie implantu i przygotowanie do protetyki

Bazując na wzorcu systemów implantów Straumann poprowadzone zostaną zajęcia i ćwiczenia, w których poruszymy tematy:

- Procedury chirurgiczne – od zgody pacjenta na zabieg, planowania cięcia i preparacji płata do technik szycia
- Procedury krok po kroku dla implantów Straumann® Bone Level oraz BLX
- Kaseta chirurgiczna i osprzęt wymagany przy preparacji łoża pod implant
- Newralgiczne etapy procedury i podpowiedzi jak uniknąć kłopotów
- Czyszczenie i konserwacja instrumentarium
- Przegląd materiałów – omówienie katalogów

PRAKTYKA

Ćwiczenia na preparatach tkankowych z technik szycia, wspólna analiza zdjęć rtg i modeli przywiezionych przez kursantów - planowanie przypadków, zapoznanie się z instrumentarium oraz implantacje na modelach fantomowych.

Uczestnik przygotowuje również oraz przeprowadza swoje dwie operacje wspólnie z trenerem, umieszczając samodzielnie implanty u pacjenta. Istnieje możliwość zgłoszenia na kurs swoich pacjentów i przyjęcia ich w ramach ćwiczeń.

straumanngroup

LEK. STOM., MSC WOJCIECH RYNCARZ

PROWADZĄCY	Lek. stom., MSc Wojciech Ryncarz
TERMIN	16-17.05.2024
GODZINY	Dzień I 10:00-18:00 Dzień II 9:00-16:00
MIEJSCE	Warszawa
GRUPA	14 osób
FORMA	dwudniowy kurs teoretyczno - praktyczny z ćwiczeniami na fantomach
CENA	2 900 zł

INFORMACJA I REJESTRACJA
58 341 22 06
edukacja@straumann.com

PROTETYKA NA IMPLANTACH

Kurs podstawowy

Kurs przeznaczony dla lekarzy nie mających doświadczeń w protetyce wspartej implantami i mających już za sobą pierwsze implantacje lub przygotowujących się do prac implantologicznych. Podejmuje tematy leczenia implantoprotetycznego ze wskazaniem na niebezpieczeństwa i podpowiedzi jak uniknąć kłopotów. Wspólnie przechodzimy przez podstawowe zasady projektowania prac na implantach bez względu na używany system. Drugi dzień ma na celu zapoznanie się z konkretnymi implantami pośród systemów Straumann Group. Omówienie ich od strony protetycznej pod kątem możliwości, jak i ograniczeń protetycznych z pewnością ułatwi podejmowanie decyzji w czasie pracy.

DZIEŃ I
PODSTAWY PROTETYKI NA IMPLANTACH

- Biomechanika implantu
- Planowanie implanto-protetyczne - możliwości prac protetycznych i rodzaje konstrukcji
- Przygotowanie wax-up, szablony do chirurgii nawigowanej protetyką
- Dylematy: prace cementowane czy przykręcane; łączenie implantów i zębów własnych
- Biało-czerwona estetyka – wyzwania i ocena ryzyka niepowodzeń
- Indywidualizacja śrub gojących
- Kształtowanie tkanek wokół implantów
- Prace tymczasowe
- Wyciski z poziomu implantu i z poziomu łącznika
- Najczęstsze błędy i niedopatrzenia na etapie wycisków i ich konsekwencje
- Indywidualizacja transferów
- Procedury w laboratorium (maski dziąsłowe, modele gipsowe)
- Współpraca z technikiem, odbiór pracy z laboratorium
- Miara i wydanie pracy
- Kryteria sukcesu długoterminowego
- Higienizacja i informacje dla pacjenta
- Periimplantitis – analiza problemu i przykładowe terapie

Zajęcia praktyczne: Wyciski na fantomach na łyżce otwartej i zamkniętej, indywidualizacja łączników, wspólne planowanie przypadków.

DZIEŃ II
OMÓWIENIE SYSTEMÓW STRAUMANN GROUP OD STRONY PROTETYCZNEJ W KONTEKŚCIE TEORII Z POPRZEDNIEGO DNIA

- Kasety protetyczne
- Instrumenty wspomagające
- Omówienie protetyki dla systemów z rodziny Straumann
- Rodzaje transferów i analogi implantów
- Możliwości protetyczne
- Wyciski z poziomu implantu i z poziomu łącznika
- Zasady dobierania łączników
- Współpraca z technikiem
- Przegląd katalogów „strona po stronie” z omówieniem i wskazówkami praktycznymi
- Możliwości CAD/CAM
- Rozwiązywanie problemów w sytuacjach awaryjnych

Zajęcia praktyczne: Zapoznanie się z asortymentem oryginalnych elementów Straumann na podstawie zestawów demonstracyjnych, omówienie prac cementowanych i przykręcanych, stabilizacja protez, prace ProArch.

straumanngroup

TECH. DENT. ARKADIUSZ PIONTEK

PROWADZĄCY	Tech. dent. Arkadiusz Piontek
TERMIN	08.06.2024
GODZINY	10:00-18:00
MIEJSCE	Laboratorium Multident Świdnica, Reja 8
GRUPA	16 osób
CENA	2 200 zł

INFORMACJA I REJESTRACJA
58 341 22 06
edukacja@straumann.com

PROTETYKA NA IMPLANTACH - CZEGO LEKARZ MOŻE DOWIEDZIEĆ SIĘ OD TECHNIKA?

Kurs teoretyczno-praktyczny dedykowany dla zaawansowanych i średniozaawansowanych lekarzy i techników dentystycznych.

Szkolenie koncentruje się na możliwościach odbudów pojedynczych implantów i niedużych konstrukcji wspartych na implantach, co wcale nie oznacza najłatwiejszych przypadków klinicznych.

- Omówimy protokoły pracy metodą klasyczną i cyfrową z dokładnym omówieniem ich możliwości i ograniczeń
- Czy faktycznie cyfrowo można wszystko?
- Zwrócimy uwagę na najczęstsze błędy i powikłania oraz sposoby ich unikania, wpadki od wycisku po oddanie pracy
- Pokażemy jakie komponenty będą najlepszym wyborem w konkretnych przypadkach klinicznych, tj.: łączniki indywidualne, standardowe czy ti-base.
- Prace z poziomu implantów i z poziomu multiunitów - dlaczego to kluczowy wybór i dlaczego cena komponentów nie powinna być głównym kryterium...
- Jak projektować prace ostateczne, tymczasowe i natychmiastowe - gdzie tkwią różnice?
- Dokładnie omówimy kluczowe dla implantoprotetyki aspekty, takie jak możliwości kształtowania profilu wyłaniania na etapie gojenia po implantacji, pracy tymczasowej, indywidualnych transferów
- wyciskowych i prac ostatecznych.
- Jakie informacje muszą trafić do laboratorium, aby uniknąć błędów i komplikacji?
- Jak wychwycić potencjalny problem przed jego powieleniem w dalszych etapach pracy?
- Różnice między pracami cementowanymi i przykręcanymi oraz kryteria wyboru w poszczególnych przypadkach.

Szkolenie poparte nie tylko badaniami, czy ogólnie znanymi protokołami postępowania, ale również ponad dwudziestoletnim doświadczeniem i długoletnimi obserwacjami przypadków.

straumanngroup

TECH. DENT. ARKADIUSZ PIONTEK

PROWADZĄCY	Tech. dent. Arkadiusz Piontek
TERMIN	21.09.2024
GODZINY	10:00-18:00
MIEJSCE	Laboratorium Multident Świdnica, Reja 8
GRUPA	16 osób
CENA	2 200 zł

INFORMACJA I REJESTRACJA
58 341 22 06
edukacja@straumann.com

PEŁNOŁUKOWE ODBUDOWY WSPARTE NA IMPLANTACH - IMPLANTOLOGICZNE KLOCKI LEGO...

Kurs teoretyczno-praktyczny dedykowany dla zaawansowanych i średniozaawansowanych lekarzy i techników dentystycznych.

Skoncentrujemy się na odbudowach pełnołukowych, możliwościach, ograniczeniach i wyzwaniach podczas planowania i wykonywania tego rodzaju uzupełnień.

- Omówimy sprawdzone protokoły postępowania z analizą poszczególnych etapów pracy
- Porównamy klasyczne i cyfrowe algorytmy postępowania z dokładnym omówieniem ich ograniczeń i różnic
- Czy technologia druku modeli ma znaczenie? Jaki jest jej wpływ na błędy w naszej pracy?
- Czy cyfryzacja ma ograniczenia? Jak klasyfikować przypadki do konkretnego protokołu postępowania?
- Jak zapewnić sobie możliwość wykonania pasywnej pracy i sprawdzić jej powtarzalność na etapie laboratoryjnym i klinicznym?
- Jakie są różnice i ograniczenia odbudów z poziomu implantów i z poziomu multiunitów i dlaczego to tak ważne?
- Czy kształtowanie profilu wyłaniania w pracach pełnołukowych przebiega tak samo, jak w pojedynczych przypadkach?
- Omówimy dokładnie sposoby jego kształtowania na etapie prac natychmiastowych, tymczasowych i ostatecznych
- Biała i różowa estetyka - odbudowy ze sztucznym dziąsłem. Czy każde All-on-X tego potrzebuje?
- Dlaczego planowanie pozycji implantów jest szczególnie ważne przy odbudowach pełnołukowych?
- Zalety pracy z szablonami do chirurgii nawigowanej - na co szczególnie zwrócić uwagę?
- Ograniczenia anatomiczne a błędy w pozycjonowaniu implantów - przecież sam zintegrowany implant to nie wszystko dla zapewnienia sukcesu leczenia
- Czy zawsze praca stała All-On-X będzie najlepszym rozwiązaniem? A może jednak praca ruchoma?
- Belka, lokatory.... O czym wielu z nas nie ma świadomości i dlaczego zdarzają nam się niepowodzenia?
- Zaufaj czasami swojemu technikowi - o implantoprotetycznych klockach lego może wiedzieć coś ważnego.

straumanngroup

LEK. DENT. MARTA SIEWERT

PROWADZĄCY	Lek. dent. Marta Siewert, specjalista chirurgii szczękowo-twarzowy
TERMINY	12.04.2024 18.10.2024
GODZINY	9:00 - 20:00
MIEJSCE	Centrum Edukacji Proimplant C. Śniegockiej 8, Warszawa
GRUPA	3 osoby
FORMA	kurs z zabiegami na żywo
CENA	3 500 zł

INFORMACJA I REJESTRACJA
58 341 22 06
edukacja@straumann.com

METODY ODBUDOWY TKANKI KOSTNEJ

Kurs teoretyczno-praktyczny

Metody zarządzania tkanką kostną to jedne z najtrudniejszych procedur w chirurgii stomatologicznej. Nie ma możliwości objęcia pacjentów całościową opieką implantologiczną bez umiejętności wykonania tego typu zabiegów.

Kurs skierowany jest do lekarzy średniozaawansowanych, którzy w swojej praktyce już implantują i chcą rozszerzyć swoje umiejętności o zabiegi odbudowy tkanki kostnej. Na kursie zostaną omówione najczęściej stosowane metody: podniesienie dna zatoki szczękowej, sausage technique, odbudowa metodą Steigmanna oraz odbudowa kością autogenną metodą prof. Khourego.

TEORIA

- Anatomia i fizjologia zatok obocznych nosa ze szczególnym uwzględnieniem zatoki szczękowej
- Anatomia części zębodołowej żuchwy pod kątem wykonywanych zabiegów
- Farmakologiczne przygotowanie pacjenta do zabiegów
- Planowanie zabiegów - ocena badania CBCT
- Sinus lift: metoda otwarta, metoda zamknięta, dojście od strony podniebienia
- Powikłania w sinus lifcie i ich leczenie
- Zasady pionowej i poziomej augmentacji wyrostka w odcinku bocznym żuchwy
- Pozioma augmentacja – sausage technique i metoda Steigmanna
- Błony i materiały augmentacyjne
- Techniki pobierania i odbudowy kości wg koncepcji prof. Khourego
- Instrumentarium do pozyskania kości autogennej
- Powikłania i ich leczenie

PRAKTYKA

Każdy z uczestników aktywnie asystuje lekarzowi szkolącemu do zabiegu sinus liftu, sausage technique i odbudowy metodą Steigmanna.

straumanngroup

LEK. DENT. MARTA SIEWERT

PROWADZĄCY	Lek. dent. Marta Siewert, specjalista chirurgii szczękowo-twarzowy
TERMINY	7.06.2024 29.11.2024
GODZINY	9:00 - 20:00
MIEJSCE	Centrum Edukacji Proimplant C. Śniegockiej 8, Warszawa
GRUPA	maksymalnie 3 osoby
FORMA	kurs teoretyczno-praktyczny z ćwiczeniami na modelach oraz zabiegami na żywo
CENA	3 500 zł

INFORMACJA I REJESTRACJA
58 341 22 06
edukacja@straumann.com

PODNIESIENIE DNA ZATOKI SZCZĘKOWEJ

Kurs teoretyczno-praktyczny

Sinus lift to jedna z najtrudniejszych i jednocześnie jedna z najczęściej stosowanych procedur w chirurgii stomatologicznej. Nie ma możliwości objęcia pacjentów całościową opieką implantologiczną bez umiejętności wykonania tego zabiegu.

Kurs skierowany jest do lekarzy średniozaawansowanych, którzy w swojej praktyce wprowadzili już kilka implantów i chcą rozszerzyć swoje umiejętności.

TEORIA

- Anatomia i fizjologia zatok obocznych nosa ze szczególnym uwzględnieniem zatoki szczękowej
- Stany patologiczne zatok obocznych nosa i ich leczenie
- Wskazania do sinus liftu
- Przeciwwskazania do sinus liftu
- Farmakologiczne przygotowanie pacjenta do zabiegu
- Planowanie zabiegu - ocena badania CBCT
- Metoda otwarta, metoda zamknięta, dojście od strony podniebienia
- Sinus lift z jednoczasową implantacją lub implantacja odroczona
- Przygotowanie gabinetu, instrumentarium
- Materiały do regeneracji kości stosowane w sinus lifcie
- Powikłania w sinus lifcie i ich leczenie

PRAKTYKA

- Praca na specjalnych modelach przeznaczonych do nauki zabiegów podnoszenia dna zatoki szczękowej
- Każdy z uczestników aktywnie asystuje lekarzowi szkolącemu do zabiegu sinus liftu

straumanngroup

LEK. STOM. BARTOSZ BAGIŃSKI

PROWADZĄCY	Lek. stom. Bartosz Bagiński Specjalista chirurgii stomatologicznej
TERMINY	25.05.2024
GODZINY	9:00-17:00
MIEJSCE	Bagiński Stomatologia Mackiewicza 1 lok U-7, 15-779 Białystok
GRUPA	20 osób
CENA	750 zł

INFORMACJA I REJESTRACJA
58 341 22 06
edukacja@straumann.com

PODEJŚCIE HOLISTYCZNE W LECZENIU PACJENTA STOMATOLOGICZNEGO. KIEDY WKRACZAMY Z IMPLANTAMI?

Szkolenie skierowane jest do początkujących i średnio zaawansowanych implanto – protetyków oraz lekarzy stomatologów ogólnie praktykujących.

Część I: Czym jest podejście holistyczne? Przykłady zastosowania implantów w leczeniu.

Część II: Jak przekonać pacjenta do leczenia implantologicznego?

Część III: Rodzaje rekonstrukcji implantologicznych w zależności od przypadku - od uzupełnień pojedynczych braków po rekonstrukcje pełnołukowe i kombinowane.

Problemy poruszane w trakcie szkolenia oraz nabywane umiejętności:

- ocena całościowa pacjenta - umiejętność podziału pracy na poszczególne specjalności (zachowawcza, protetyka, endodoncja, ortodoncja, periodontologia, chirurgia i implantologia)
- ocena ilości i jakości tkanki kostnej - decyzja czy można implantować czy augmentować
- decyzja o ilości i rozmieszczeniu implantów
- motywacja pacjenta do leczenia implantami
- aspekty ekonomiczne leczenia implantami i bez implantów
- komfort użytkowania uzupełnień wspartych na implantach - stałych i ruchomych
- wybór rekonstrukcji w zależności od potrzeb i możliwości pacjenta
- omówienie rodzajów rekonstrukcji
- alternatywne rozwiązania i rozwiązania kompromisowe

straumanngroup

DR N. MED. MSC MICHAŁ CHROBAK

IMPLANTACJA W STREFIE ESTETYCZNEJ - WŁAŚCIWE ZARZĄDZANIE TKANKAMI JAKO KLUCZ DO SUKCESU

Kurs teoretyczno-praktyczny

PROWADZĄCY	Dr n. med. MSc Michał Chrobak
TERMIN	27-28.09.2024
MIEJSCE	Katowice
GODZINY	9:00 – 17:00
GRUPA	8 osób
FORMA	kurs teoretyczno-praktyczny z ćwiczeniami na modelach oraz materiałach zwierzęcych
CENA	3 600 zł

INFORMACJA I REJESTRACJA
58 341 22 06
edukacja@straumann.com

OMAWIANE ZAGADNIENIA

Estetyka w implantologii, diagnostyka i planowanie implantacji w strefie estetycznej, prawidłowa pozycja implantu uwarunkowana czynnikami biologicznymi, przewidywalność efektu leczenia, implantacja natychmiastowa vs odroczona vs późna, podstawy mikrochirurgii.

AUGMENTACJA TKANEK TWARDYCH

- Wybór metody i materiałów uwarunkowane czynnikami biologicznymi
- Kość autogenna Allograft, Xenograft, materiały syntetyczne, membrany zaporowe, Bloki Kostne – GBR

ZARZĄDZANIE TKANKAMI MIĘKKIMI. WŁAŚCIWY WYBÓR METODY

- Projektowanie płata
- Rodzaje płatów
- Roll flap
- Płat uszypułowany
- Wolny przeszczep w różnych sytuacjach klinicznych
- Metoda tunelowa
- Odsłona implantu
- Formowanie profilu wyłaniania
- Augmentacja tkanek miękkich wokół implantu
- Postępowanie w przypadku niepowodzeń

PROTETYKA. ISTOTNY CZYNNIK SUKCESU

- Zasady doborów materiałów i projektowania łączników
- Obciążenie natychmiastowe

straumanngroup

DR N. MED. MICHAŁ SZAŁWIŃSKI

ZAAWANSOWANE TECHNIKI CHIRURGICZNE I KLINICZNA ANATOMIA UKŁADU STOMATOGNATYCZNEGO W PRAKTYCE IMPLANTOLOGICZNEJ

PROWADZĄCY	Dr n. med. Michał Szałwiński *specjalista chirurgii szczękowo-twarzowej*
TERMIN	27-28.09.2024
GODZINY	9:00-17:00
MIEJSCE	Centrum Edukacji Medycznej Bysławska 84 04-993 Warszawa
GRUPA	8 osób
FORMA	kurs praktyczny na preparatach ludzkich
CENA	6 500 zł

INFORMACJA I REJESTRACJA
58 341 22 06
edukacja@straumann.com

Kurs opracowano jako praktyczne repetytorium funkcjonalnej anatomii układu stomatognatycznego oraz chirurgii obszaru jamy ustnej w aspekcie klinicznym. Zajęcia w całości będą odbywały się na sali prosektoryjnej, gdzie wykład połączony z jednoczesną dyssekcją, pozwoli uczestnikom na usystematyzowanie wiedzy krok po kroku, łącząc teorię z praktyką. Prowadzący omówi szczegółowo obszar jamy ustnej od strony anatomii i praktyki klinicznej.

ZAJĘCIA OBEJMUJĄ

- Planowanie, omówienie i wykonanie dostępów chirurgicznych do szczęki, kości jarzmowej i żuchwy
- Planowanie i techniki wykonywania płatów, technik szycia w chirurgii implantologicznej
- Zabiegi implantacji, pobierania i mocowania przeszczepów kostnych, metod augmentacji zatoki szczękowej
- Dobór instrumentarium do konkretnych zabiegów w codziennej praktyce klinicznej
- Chirurgiczne i farmakologiczne metody leczenia powikłań w implantologii
- Zakończeniem kursu będzie dyssekcja ze szczególnym uwzględnieniem układu stomatognatycznego w tym mechaniki i anatomii stawu skroniowo-żuchwowego

Podczas szkolenia uczestnicy pracują na preparatach ludzkich.

Zakończeniem kursu będzie dyssekcja ze szczególnym uwzględnieniem układu stomatognatycznego w tym mechaniki i anatomii stawu skroniowo-żuchwowego.

Istnieje możliwość samodzielnej dyssekcji pod okiem instruktora.

CENTRUM EDUKACJI MEDYCZNEJ

www.cem-med.pl

straumanngroup

LEK. DENT., MSC MAJA CHMIELEWSKA

PROWADZĄCY	Lek. dent., MSc Maja Chmielewska
TERMINY	24.02.2024 12.10.2024
GODZINY	9:00 - 17:00
MIEJSCE	Warszawa
GRUPA	20 osób
CENA:	2 200 zł

INFORMACJA I REJESTRACJA
58 341 22 06
edukacja@straumann.com

STRAUMANN CODIAGNOSTIX™

Kurs podstawowy

TEORIA
WPROWADZENIE DO ZABIEGÓW W NAWIGACJI KOMPUTEROWEJ

- Szczegóły pracy z narzędziami do nawigacji komputerowej firmy Straumann
- Praktyczne wskazówki i rady dotyczące przeprowadzania zabiegów w nawigacji
- Cyfrowy przepływ pracy oraz aspekty finansowe

PRAKTYKA
PODSTAWY PRACY Z SYSTEMEM CODIAGNOSTIX™

- Instalację oprogramowania i jego aktywację
- Import plików DICOM i STL
- Przygotowanie do planowania (segmentacja, składanie obrazów DICOM i STL, wykreślanie przebiegu nerwu)
- Planowanie pozycji implantów, cyfrowy wax-up i dostępne biblioteki implantów i łączników
- Dobór i planowanie pozycji tulei do wiercenia
- Projektowanie szablonu
- Nawiązywanie połączenia “CaseExchange” i przesyłanie planu leczenia
- Generowanie raportu planowania i procedur chirurgicznych

Wymagania sprzętowe: Każdy z uczestników w trakcie szkolenia powinien mieć ze sobą swój komputer typu laptop PC z oprogramowaniem Windows. Na tych komputerach zostanie zainstalowana wersja szkoleniowa programu coDiagnostiX™. Aby aktywować oprogramowanie potrzebne są specjalne “klucze zabezpieczające”, które zostaną udostępnione użytkownikom na czas szkolenia. Przy zakupie, tego typu klucz jest dostarczany wraz z oprogramowaniem.

straumanngroup

SARUNAS PERMINAS

PROWADZĄCY	Sarunas Perminas
TERMIN	**25-26.04.2024**
GODZINY	9:00-17:00
MIEJSCE	Warszawa
JĘZYK	angielski
CENA	750 zł / dzień 1 200 zł / 2 dni

INFORMACJA I REJESTRACJA
58 341 22 06
edukacja@straumann.com

FINANCE AND STRATEGIC MANAGEMENT OF DENTAL CLINIC

The goal of the course is to share the experience in building dental clinic’s finance management system. Dental clinic owner’s decisions about expansion, employees’ salary conditions, procedure pricing and marketing should be made only having clear understanding how it will affect clinic’s profitability. This course helped to build this understanding already for more than 1000 clinic owners in 9 countries.

DAY I
FINANCE MANAGEMENT OF DENTAL CLINIC

Clinic’s profitability.
It will be discussed in details what and how effects clinics profitability and what action could be made to increase clinic’s profit. Simple, user-friendly Microsoft excel forms to see doctor’s and chair’s profitability will be provided.

Doctor’s salary.
It’s the biggest cost centre in a dental clinic. It will be clarified how much clinic can pay to doctors and balance profitability, good salary conditions and competitiveness.

Materials and discounts management.
Materials and discounts management system will be provided.

Procedure pricelist.
It will be clarified how to look more competitive and at the same time to earn more money. Pricelist sample, based on procedure cost price and patient’s psychological perceptions will be provided.

Profitable treatment protocols.
It will be explained which treatment protocols will bring the biggest value to a clinic.

Investment.
Investment logic will be explained based on CAD-CAM investment sample.

Selling expensive treatment - aligners, scanners and implants.
How to increase sales and what issues need to be solved for this.

DAY II
STRATEGIC MANAGEMENT OF DENTAL CLINIC.

Creating a different dental clinic.
Is it possible for dental clinic to have a mission and a vision? How to formulate a mission and vision statements? How to link a mission with a strategy and tactics? How strategic management changes a dental clinic?

Daily management of a dental clinic.
Clear structure, understanding people’s need and duties is a key success factor. Implementing strategy through a key performance indicator system. How to fight with resistance to change?

Personnel management.
What motivates people in a dental clinic? How to organize company’s internal meetings and build-up a team spirit? How to become a real leader and find an effective management style?

Leadership .
Features to develop and look for hiring a general manager.

straumanngroup

LEK. DENT. BARTOSZ MATEJKOWSKI

PROWADZĄCY	Lek. dent. Bartosz Matejkowski
TERMIN	18-19.10.2024
GODZINY	10:00-18:00
MIEJSCE	Warszawa
GRUPA	15 osób
CENA	2 500 zł

INFORMACJA I REJESTRACJA
58 341 22 06
edukacja@straumann.com

CYFROWA STOMATOLOGIA

Szkolenie jest skierowane do lekarzy prowadzących leczenia obejmujące swoim zakresem kompleksowe planowanie, protetykę oraz różne rodzaje uzupełnień pośrednich, jak również do osób, które dopiero rozpoczynają pracę przy użyciu skanera lub pracowały nim w ograniczonym zakresie.

TEORIA

- Jak posługiwać się skanerem
- Software i środowisko pracy na przykładzie skanera 3Shape
- Jak poprawnie i sprawnie zeskanować pacjenta – ustawienie przy fotelu i akcesoria
- Do czego służą skany – jakie wymierne korzyści otrzymujemy skanując
- System pracy w środowisku 3D – jak ułożyć pracę, aby przebiegała sprawnie
- Możliwości omawiania planu leczenia przy wykorzystaniu narzędzi cyfrowych
- Komunikacja pomiędzy lekarzami i technikiem – usprawnienia cyfrowe
- Jak przestawić się z pracy analogowej na cyfrową i czy warto?
- Pobieranie cyfrowego zwarcia – błędy, problemy
- Do czego możemy wykorzystać skany:
  - Wirtualne planowanie leczenia
  - Deprogramator Koisa
  - Rejestracja CR za pomocą skanera
  - Analiza CR w środowisku cyfrowym. Exocad i inne narzędzia mobilne
  - Złożone przypadki leczenia – protokoły postępowania
  - Cyfrowy Wax up, Mock up
  - Implantologia – szablony – wykorzystanie w codziennej praktyce
  - Implanto-protetyka – skanowanie pod prace protetyczne
  - Różne rodzaje retrakcji do skanowania
- Protetyka – różnice pracy analogowej i cyfrowej – gdzie szanse a gdzie pułapki, rodzaje prac, które można wykonać na podstawie skanów wewnątrzustnych. Od pojedynczych uzupełnień po prace pełnołukowe

WARSZTATY - SKANER 3SHAPE

Skanowanie do różnego rodzaju prac protetycznych (korony, licówki, implanty)

PO SZKOLENIU UCZESTNIK BĘDZIE POTRAFIŁ

- Poruszać się w środowisku skanera 3Shape oraz platformy 3Shape communicate
- Prawidłowo i sprawnie wykonać skany
- Przesłać skany do laboratorium, zarządzać plikami cyfrowymi i obrotem prac protetycznych
- Zebrać dokumentację potrzebną do cyfrowego planowania leczenia
- Przeprowadzić analizę przypadku na skanach używając odpowiednich narzędzi
- Przedstawiać plan leczenia pacjentowi przy pomocy narzędzi cyfrowych
- Wykonać różne rodzaje prac protetycznych stałych przy użyciu skanera - korony, licówki oraz prace oparte na implantach
- Odpowiednio dobrać rodzaj retrakcji
- Przygotować dokumentację do wykonania szablonu implantologicznego
- Komunikować się z technikiem, aby osiągnąć zakładany cel leczenia przy użyciu cyfrowych narzędzi
- Zwrócić uwagę na istotne czynniki przy pracach wykonywanych na modelach drukowanych
- Prawidłowo wykonać prace na implancie metodą cyfrową

straumanngroup

LEK. DENT. BARTOSZ MATEJKOWSKI

JUSTYNA WALCZEWSKA
FIZJOTERAPEUTA

OLGA MIKLASZEWSKA
NEUROLOGOPEDA

PROTETYK, FIZJOTERAPEUTA, NEUROLOGOPEDA - TERAPIE KOMPLEKSOWE

Problem „zaciskania" czy „zgrzytania" zębami coraz częściej jest zgłaszany przez naszych pacjentów. Bardzo często problemy z pracą protetyczną, adaptacją pacjenta do nowych warunków zgryzowych uzależnione są od pracy mięśni. Szkolenie jest ukierunkowane na zapoznanie się z diagnostyką oraz protokołami prowadzenia terapii kompleksowych przy udziale protetyka, fizjoterapeuty i neurologopedy. Podczas spotkania odpowiemy na pytania, po co w ogóle podczas leczenia protetycznego zaangażowanie takiego zespołu jest niezbędne. Czego możemy od siebie oczekiwać i jakie korzyści płyną z takiej współpracy.

TEMATYKA

- Fizjoterapia w stomatologii - na czym polega
- Rola fizjoterapeuty w leczeniu kompleksowym pacjenta
- Jaki wpływ ma praca mięśni i stawów całego ciała na leczenie protetyczne
- Dysfunkcje w układzie stomatognatycznym - klasyfikacja, badanie
- Zaburzenia stawów skroniowo-żuchwowych
- Szynoterapia i deprogramacja - workflow
- Kiedy wysłać pacjenta do fizjoterapeuty i logopedy
- Obszary diagnozy anatomiczno-funkcjonalnej - między statyką a dynamiką
- Dysfunkcje procesów biologicznych w obrębie układu stomatognatycznego z naciskiem na oddychanie i połykanie

PROWADZĄCY	Olga Miklaszewska - *Neurologopeda* Justyna Walczewska - *Fizjoterapeuta* Lek. dent. Bartosz Matejkowski
MIEJSCE	Szawa Conference Jutrzenki 137, 02-231 Warszawa
CENA	1 900 zł
REJESTRACJA	dentalisme.com

Justyna Walczewska FIZJOTERAPIA TWARZY

DENTALISME

straumanngroup

LEK. DENT. BARTOSZ MATEJKOWSKI

DR N.MED. MACIEJ CIĆKIEWICZ

PROWADZĄCY	Lek. dent. Bartosz Matejkowski Dr n.med. Maciej Cićkiewicz Specjalista ortodoncji
TERMIN	16.03.2024
GODZINY	9:00-17:00
MIEJSCE	Szawa Conference Jutrzenki 137 02-231 Warszawa
CENA	1 900 zł
REJESTRACJA	dentalisme.com

WSPÓŁPRACA ORTODONTA - PROTETYK. PLANOWANIE I PROWADZENIE LECZEŃ KOMPLEKSOWYCH

Szkolenie jest skierowane do lekarzy prowadzących leczenia kompleksowe obejmujące swoim zakresem protetykę, ortodoncję, implantologię.

ZAKRES SZKOLENIA

- W jaki sposób prowadzić odpowiednią dokumentację medyczną, aby nawiązać pomiędzy specjalistami prostą komunikację
- Do kogo i na jakim etapie skierować pacjenta
- Stara i nowa szkoła ortodoncji
- Komunikacja ortodonta - protetyk / protetyk - ortodonta
- Komunikacja z laboratoriami - kiedyś, obecnie i w przyszłości
- Workflow - rodzaje komunikacji - konsultacje, wykorzystanie najnowszych technologii
- Wybór aparatu: aparaty stałe vs nakładkowe (różne systemy).
- Wyciski vs skanowanie
- Rola laboratorium w procesie planowania leczenia - Facial driven dentistry
- Planowanie „ruchów" ortodontycznych z uwzględnieniem działań protetycznych
- Wydruk modeli 3D vs modele odlewane
- Wax up / Mock up - wirtualny i analogowy
- Zamykanie czy otwieranie szpar pod uzupełnienia protetyczne - kiedy i dlaczego?
- Korona, licówka - jak ortodontycznie ustawić zęby pod protetykę
- Set up - wirtualny i analogowy
- Virtual Smile
- Rodzaje retencji
- Retencja a dalsze leczenie protetyczne - protokoły postępowania

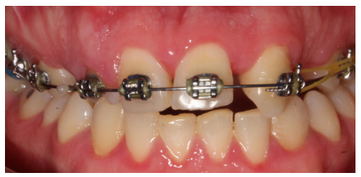

Dental Movies
DENTALMOVIES.COM

straumanngroup

LEK. DENT. BARTOSZ MATEJKOWSKI

DR N.MED. MACIEJ CIĆKIEWICZ

PROWADZĄCY	Lek. dent. Bartosz Matejkowski Dr n.med. Maciej Cićkiewicz Specjalista ortodoncji
MIEJSCE	Szawa Conference Jutrzenki 137 02-231 Warszawa
CENA	1 900 zł
REJESTRACJA	dentalisme.com

FOTOGRAFIA STOMATOLOGICZNA

TEORIA

- Cele i korzyści płynące z wykorzystania fotografii w codziennej praktyce
- Budowanie relacji z pacjentem, technikiem dentystycznym
- Wykorzystanie zdjęć w planowaniu leczenia, protetyce, ortodoncji
- Przedstawienie sprzętu fotograficznego potrzebnego do wykonania zdjęć w warunkach gabinetu stomatologicznego - body, lampy pierścieniowe, dwupalnikowe
- Techniki wykonywania zdjęć - protokół
- Akcesoria potrzebne do fotografii
- Wykorzystanie alternatywnych metod wizualizacji - telefon komórkowy, innym aparatem
- Najczęściej popełniane błędy
- Sposób archiwizacji i przesyłania zdjęć

PRAKTYKA

Wykonywanie protokołu zdjęciowego przy użyciu zestawów fotograficznych w parach.

ZAPEWNIAMY

- Salę wykładową w centrum Warszawy z pełną infrastrukturą szkoleniową
- Zestawy fotograficzne dla uczestników
- Materiały szkoleniowe
- Przerwy kawowe - przekąski, napoje gorące i zimne
- Lunch
- Parking

Dental Movies
DENTALMOVIES.COM

straumanngroup

LEK. DENT. BARTOSZ MATEJKOWSKI

TECH. DENT. MACIEJ SZOSTAK

KOLOR W FOTOGRAFII STOMATOLOGICZNEJ

Szkolenie jest skierowane do lekarzy zajmujących się protetyką, techników dentystycznych oraz do osób, które chcą poznać protokół zdjęciowy do komunikacji pomiędzy lekarzem a technikiem.

Cały program skupia się na fotografii koloru i informacji, jaka powinna być przekazana do laboratorium, aby technik mógł wykonać pracę idealnie odwzorowującą detale pozostałych zębów. Jakie zdjęcia są potrzebne do zaplanowania pracy protetycznej, wykonania pojedynczej licówki lub korony.

Szkolenie będzie złożone z części teoretycznej oraz praktycznej, podczas której uczestnicy będą wykonywali cały protokół zdjęciowy, a w dalszej części będą opracowywać fotografie w programie komputerowym.

PROWADZĄCY	Lek. dent. Bartosz Matejkowski Tech. dent. Maciej Szostak
MIEJSCE	Szawa Conference Jutrzenki 137 02-231 Warszawa
CENA	2 300 zł
REJESTRACJA	dentalisme.com

Dental Movies
DENTALMOVIES.COM

straumanngroup

straumanngroup

SAVE THE DATE

27th - 28th Sep, 2024, Lisbon

STRAUMANN GROUP EMEA

DENTAL LAB SUMMIT 2024

INTERNATIONAL NEOARCH HANDS-ON PATIENT COURSE WITH DR. PEDRO RODRIGUES

COURSE OVERVIEW

This course is for International dental professionals who already place dental implants but seek to learn, improve and actually perform patient surgeries with immediate full arch rehabilitation with the Neodent Implant System.

COURSE TOPICS

Hands-On course:
With actual patients where participants perform implant surgery with immediate loading. Full arch rehabilitation with only four implants two axial implants tilted up to 45º in the posterior and a fixed bridge for patients meeting the immediate loading criteria.
Review the scientific basis:
Complete implant supported rehabilitation and the NeoArch concept. Allow participants to apply the surgigcal and restorative skills in a hands-on workshop on actual patients.
Focus on the clinical and laboratory aspects:
Biological, functional and aesthetic parameters in immediate loading of full arch implant supported rehabilitations. Up to 12 participants will perform 6 surgeries (groups of 2)
After this training the participants will be able to:

- Reassess other surgical and prosthetic options
- Plan treatments and select patients.
- Start using to use the NeoArch system in their own practice

DR. PEDRO RODRIGUES

2002	DMD at ISCSN
2003	Pgdip in implantology
2010	MSc in Oral rehabilitation
2008-2011	Implantology Practice in Malo Clinic in Porto

Pedro graduated in 2002 and earned a master degree in oral rehabilitation in 2010. Additionally, Pedro spent four years working in Dr. Paulo Malo (inventor of All-On-Four technique) clinic in Porto.

Since 2010, Pedro is giving international courses, with live surgeries and training in implantology. Pedro has treated more than +1000 cases with the all on four concept and he developed a special concept that provides immediate loading in only three hours with high esthetics.

GUEST SPEAKER DR. JORGE ANDRÉ CARDOSO

After graduating in dentistry from Faculdade de Medicinia Dentaria da Universidade do Porto he pursued his Master in Prosthodontics. Today he is the Clinical Director of ORA Clinic in Portugal.

He is an Honorary Clinical Teacher at Kings College London and author of several scientific articles in referee journals. He is founder of the software MakeMeClear to help dentists in better communication with patients. Lecturer in Esthetic, restorative and interdisciplinary dentistry.

DAY 1 – LECTURE

In the morning:

- Biomechanical Basis and Clinical Validations for NeoArch Treatment Concept.
- Concepts and indications of NeoArch: How? When? Why?
- Benefits of tilted implants.
- Treatment protocols for mandible and maxilla.
- Advantages of the NeoArch treatment concept for patients and the dental practice.
- Evidence based protocols to manage straightforward advanced and complex case types.
- Clinical cases of edentulous, atrophic jaws and failing dentition.

In the afternoon - Hands - On Practice Models:

- Implant placement in 3D printed models for treatment planning according to NeoArch Concept.
- Multi- unit abutment selection, splinting and impressions.
- Protocols for immediate loading.
- Analysis, planning and discussion of surgeries to be performed based on photographs, articulated models and 3D CT Scans.

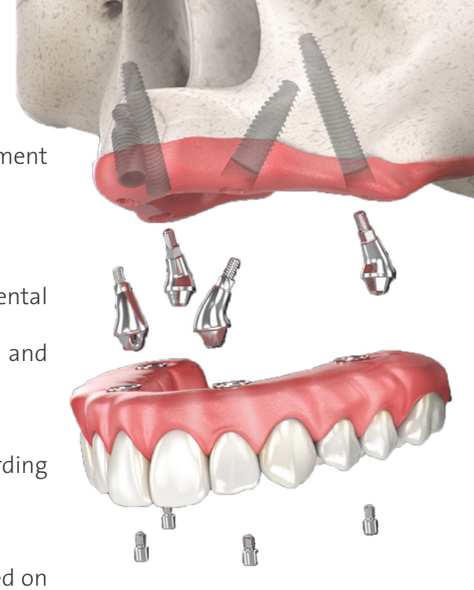

DAY 2 AND 3 – HANDS-ON PRACTICE ON PATIENTS

- Surgical treatment performed by the participants under supervision. In the Afternoon with an invited Doctor Jorge André Cardoso
- Follow - up of laboratory procedures for execution of immediate provisional denture seating.
- Aesthetic treatment planning.
- Functional treatment planning.
- Bio- mechanical aspects of NeoArch.
- Final rehabilitation.
- Critical aspects in laboratory communication and workflow – aesthetics and function.
- Impression techniques.
- Techniques for duplication of provisional dentures.
- Face - bow and Articulators made easy for regular use.
- Inter - maxillary records.
- Permanent denture - materials, tips and tricks.
- Protocols for maintenance of implant supported full arch rehabilitations.
- Delivery of provisional denture with immediate loading by the participants under supervision.
- Discussion and evaluation of performed treatments.

NEODENT®
A Straumann Group Brand

COURSE DETAILS

Date	**28-30.11.2024** **25-27.04.2024**	Participants	**Max. 12**
Duration	**3 days**	Venue	**Braga Oporto, Portugal**
Language	**English**		
Fee	**3 500 €**		
Level	**Advanced ++**	**Complex +++**	

Registration
58 341 22 06
edukacja@straumann.com

INTERNATIONAL

NEODENT

COPENHAGEN

TOWARDS THE FUTURE

YOU ARE OUR **SPECIAL GUEST**

September
6th-7th

An immersive experience about **AESTHETIC DENTISTRY AND ITS FUTURE!**

NEODENT
A Straumann Group Brand

Neodent International - Copenhagen 2024, will be a 2 days event, featuring exhibitions and inspiring lectures:

- **Digital implantology**
- **Immediacy & esthetic** transformation

Do not miss this opportunity, with a special networking moment at an **exclusive evening of enjoyment.**

VILLA
COPENHAGEN

Immerse yourself in this **emotional journey,** where each session unfolds the passion and dedication to **shaping the future of aesthetics.**

Read the **QR Code to register** or get more info at our channels:

neodent.com/international_copenhagen
@neodent_global
@neodent.nordic

INTERNATIONAL ESTHETIC DAYS

EXCELLENCE IN DIGITAL MULTIDISCIPLINARY COLLABORATION!

19-21.09.2024 | Palma de Mallorca, Spain

INTERNATIONAL ESTHETIC DAYS

straumann

An impressive number of speakers will share latest clinical and technical expertise, exciting new technologies, treatments and ways to grow your practice.

WHAT'S IN IT FOR YOU

- 2.5 days congress with renowned speakers
- Meet the expert
- Experience zone
- Catering during the congress
- Welcome reception and farewell apero
- THE NIGHT (on separate registration)

THE PROGRAM

September 19, 2024
(afternoon including welcome reception apero)
- Pre-congress Straumann

September 20, 2024
(whole day)
- Session 1&2
- THE NIGHT (A magnificent gala evening full of input and inspiration. On separate registration.)

September 21, 2024
(whole day; including farewell apero)
- Session 3&4

THE TICKETS

Until end of April
Pink ticket: EUR 299

Beginning of May
Regular tickets: EUR 599

DON'T MISS THIS EVENT AND GET YOUR TICKET NOW!

LEK. DENT., MSC. SZCZEPAN STELMACH

PROWADZĄCY Lek. dent., Msc. Szczepan Stelmach

CZAS TRWANIA ok. 6 h

CENA
8000 zł lub zrealizowanie 3 pełnopłatnych przypadków leczenia ClearCorrect w opcji Unlimited

Po więcej szczegółów prosimy o kontakt z lokalnym Territory Manager lub mailowo na adres:
kinga.wachala@straumann.com

KURS WPROWADZAJĄCY CLEARCORRECT INDYWIDUALNY

W trakcie kursu dowiedzą się Państwo jak zacząć pracę z systemem nakładek ClearCorrect. Zostanie przedstawione środowisko planowania leczenia, kontroli i komunikacji z technikami ClearCorrect. Poruszone zostaną podstawowe zagadnienia z zakresu ortodoncji oraz w jaki sposób dobierać pacjentów i tworzyć plany leczenia.

TEMAT

ClearCorrect - wprowadzenie do systemu.

PROGRAM

Część I Podstawy leczenia alignerami
- 6 kluczy prawidłowej okluzji wg Andrewsa
- Przemieszczenia zębów
- Podstawy leczenia nakładkami
- Od jakiego przypadku najlepiej rozpocząć? - case complexity
- Jak pisać do technika, aby nas zrozumiał?
- Feedback dla technika
- Którą opcje leczenia ClearCorrect wybrać?

Część II Skanowanie 3D - trening skanowania z kursantami
- Skany 3D
- Protokół fotograficzny
- Zdjęcia RTG

Część III Wprowadzenie danych pacjenta do ClearCorrect Doctors Portal
- Jak zredagować preskrypcję?
- Ocena przygotowanego planu leczenia

Część IV Jak odnieść pierwsze sukcesy w leczeniu nakładkowym?
- Od jakiego przypadku najlepiej rozpocząć?
- Poziom trudności przypadku
- Selekcja pacjentów do leczenia nakładkowego
- Case reports

Część V Podsumowanie, dyskusja

ClearCorrect to system nakładek ortodontycznych wynaleziony przez dentystów dla dentystów, który nieustannie rozwijamy z Wami od 2006 roku. Zaprojektowany i stworzony w USA w naszym centrum w Teksasie. Produkowany z wysokiej jakości materiału ClearQuartz™, ClearCorrect służy dziesiątkom tysięcy lekarzy na całym świecie i dostarcza ich pacjentom miliony nakładek korygujących zgryz. Od 2018 roku należy do Grupy Straumann. ClearCorrect to Twój partner w drodze do sukcesu i edukacji.

clearcorrect
A Straumann Group Brand

LEK. DENT. OLGA KASKA-CZUBAK

PROWADZĄCY Lek. dent. Olga Kaska-Czubak

CZAS TRWANIA ok. 6 h

CENA
8000 zł lub zrealizowanie 3 pełnopłatnych przypadków leczenia ClearCorrect w opcji Unlimited

Po więcej szczegółów prosimy o kontakt z lokalnym Territory Manager lub mailowo na adres:
kinga.wachala@straumann.com

KURS WPROWADZAJĄCY CLEARCORRECT INDYWIDUALNY

W trakcie kursu dowiedzą się Państwo jak zacząć pracę z systemem nakładek ClearCorrect. Zostanie przedstawione środowisko planowania leczenia, kontroli i komunikacji z technikami ClearCorrect. Poruszone zostaną podstawowe zagadnienia z zakresu ortodoncji oraz w jaki sposób dobierać pacjentów i tworzyć plany leczenia.

TEMAT

ClearCorrect - wprowadzenie do systemu.

PROGRAM

Część I Podstawy diagnostyki ortodontycznej

Część II Podstawy mechaniki w leczeniu aparatami nakładkowymi
- Rodzaje ruchów - ruchy łatwe, średnio trudne, trudne
- Przewidywalność ruchów
- TADS

Część III Planowanie leczenia
- Pisanie instrukcji do centrum planowania
- Korzystanie z funkcji oprogramowania ClearPilot
- Engagery, IPR, Bite Ramps, wyciągi

ClearCorrect to system nakładek ortodontycznych wynaleziony przez dentystów dla dentystów, który nieustannie rozwijamy z Wami od 2006 roku. Zaprojektowany i stworzony w USA w naszym centrum w Teksasie. Produkowany z wysokiej jakości materiału ClearQuartz™, ClearCorrect służy dziesiątkom tysięcy lekarzy na całym świecie i dostarcza ich pacjentom miliony nakładek korygujących zgryz. Od 2018 roku należy do Grupy Straumann. ClearCorrect to Twój partner w drodze do sukcesu i edukacji.

clearcorrect
A Straumann Group Brand

LEK. DENT., MSC. SZCZEPAN STELMACH

PROWADZĄCY	Lek. dent., Msc. Szczepan Stelmach
TERMINY	13.04.2024 08.06.2024 12.10.2024
GODZINY	9:00-17:00
MIEJSCE	Warszawa
CENA	2 990 zł

INFORMACJA I REJESTRACJA
u lokalnego Territory Managera
797 103 350
kinga.wachala@straumann.com

KURS CERTYFIKACYJNY CLEARCORRECT

PRE WORK

- Przygotowanie dokumentacji 3 pacjentów gotowych rozpocząć leczenie nakładkami ClearCorrect
- Przed rozpoczęciem kursu należy ukończyć akademię online Ortho Campus. Po rejestracji użytkownik otrzyma plan szkolenia, który musi przejść
- Tydzień przed rozpoczęciem kursu każdy z uczestników odbędzie godzinną konsultację z prowadzącym, w celu omówienia diagnostyki 3 przygotowanych pacjentów oraz wprowadzi ich dane do ClearCorrect Doctors Portal

PORUSZANE ZAGADNIENIA

- Dlaczego system ClearCorrect?
- Przewaga ortodoncji nakładkowej nad aparatami stałymi
- Potencjał narzędzi cyfrowych
- Wybór pacjentów do leczenia nakładkowego
- Jak efektywnie planować leczenie nakładkami (Warsztaty Dr Edits)
- Procedury w gabinecie – IPR, Engagery
- Monitorowanie leczenia

Do tygodnia po kursie każdy w uczestników odbędzie **30 minutowe indywidualne spotkanie** z prowadzącym (online) w celu akceptacji przygotowanych planów leczenia.

ClearCorrect to system nakładek ortodontycznych wynaleziony przez dentystów dla dentystów, który nieustannie rozwijamy z Wami od 2006 roku. Zaprojektowany i stworzony w USA w naszym centrum w Teksasie. Produkowany z wysokiej jakości materiału ClearQuartz™, ClearCorrect służy dziesiątkom tysięcy lekarzy na całym świecie i dostarcza ich pacjentom miliony nakładek korygujących zgryz. Od 2018 roku należy do Grupy Straumann. ClearCorrect to Twój partner w drodze do sukcesu i edukacji.

clearcorrect
A Straumann Group Brand

LEK. DENT. OLGA KASKA-CZUBAK

PROWADZĄCY	Lek. dent. Olga Kaska-Czubak
TERMIN	16.03.2024
GODZINY	9:00-17:00
MIEJSCE	Warszawa
CENA	2 990 zł

INFORMACJA I REJESTRACJA
u lokalnego Territory Managera
797 103 350
kinga.wachala@straumann.com

KURS CERTYFIKACYJNY CLEARCORRECT

PRE WORK

- Przygotowanie dokumentacji 3 pacjentów gotowych rozpocząć leczenie nakładkami ClearCorrect
- Przed rozpoczęciem kursu należy ukończyć akademię online Ortho Campus. Po rejestracji użytkownik otrzyma plan szkolenia, który musi przejść
- Tydzień przed rozpoczęciem kursu każdy z uczestników odbędzie godzinną konsultację z prowadzącym, w celu omówienia diagnostyki 3 przygotowanych pacjentów oraz wprowadzi ich dane do ClearCorrect Doctors Portal

PORUSZANE ZAGADNIENIA

- Dlaczego system ClearCorrect?
- Przewaga ortodoncji nakładkowej nad aparatami stałymi
- Potencjał narzędzi cyfrowych
- Wybór pacjentów do leczenia nakładkowego
- Jak efektywnie planować leczenie nakładkami (Warsztaty Dr Edits)
- Procedury w gabinecie – IPR, Engagery
- Monitorowanie leczenia

Do tygodnia po kursie każdy w uczestników odbędzie **30 minutowe indywidualne spotkanie** z prowadzącym (online) w celu akceptacji przygotowanych planów leczenia.

ClearCorrect to system nakładek ortodontycznych wynaleziony przez dentystów dla dentystów, który nieustannie rozwijamy z Wami od 2006 roku. Zaprojektowany i stworzony w USA w naszym centrum w Teksasie. Produkowany z wysokiej jakości materiału ClearQuartz™, ClearCorrect służy dziesiątkom tysięcy lekarzy na całym świecie i dostarcza ich pacjentom miliony nakładek korygujących zgryz. Od 2018 roku należy do Grupy Straumann. ClearCorrect to Twój partner w drodze do sukcesu i edukacji.

clearcorrect
A Straumann Group Brand

clearcorrect
A Straumann Group Brand

06.04.2024 Warszawa

ClearCorrect Sympozjum

Lek. Dent. **Dagmara Karczewska-Purzycka**

Dr n. med. **Ewa Duraj**

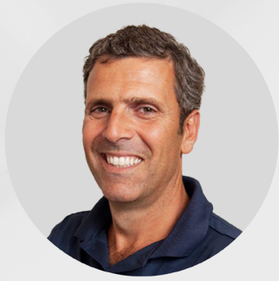

Dr **Andrea Bazzucchi**

Zarejestruj się

ITI CURRICULUM
Setting the standard.

20-25.05.2024
Warszawa

CURRICULUM IMPLANTOLOGII ITI

Kompleksowy program wprowadzający w świat implantologii

- ✓ Usystematyzowany program przygotowujący do samodzielnej pracy z implantami
- ✓ Ukierunkowanie na praktykę
  - warsztaty na modelach
  - warsztaty na materiałach zwierzęcych
  - zabiegi na żywo
  - samodzielne wprowadzanie implantów podczas operacji z udziałem pacjentów
- ✓ Wsparcie merytoryczne największej naukowej organizacji implantologicznej na świecie – International Team for Implantology (ITI)
- ✓ Nauka pod okiem doświadczonych klinicystów

Lek. stom. MSc
Wojciech Ryncarz

Lek. dent.
Marta Siewert
specjalista chirurgii szczękowo-twarzowej

Dr n. med. MSc
Michał Chrobak

Dr n. med.
Monika Dąbrowska
specjalista protetyki stomatologicznej

Więcej informacji i rejestracja: iti@itipolska.pl

ITI International Team for Implantology

4. Sympozjum WIN

Termin	**09.03.2024**
Miejsce	**Warszawa**
Cena	**550 zł** **300 zł Członkinie ITI**
Rejestracja	**iti@itipolska.pl**

Przy rejestracji **do 17.02.2024,** istnieje możliwość zgłoszenia **bezpłatnego udziału drugiej osoby.**

Zarejestruj się

Lek. dent., MSc
Maja Danecka-Pasieka

Moderator

Lek. stom., MSc
Olga Petruszka

Rehabilitacja implantoprotetyczna pacjenta geriatrycznego

Lek. dent., MSc
Maja Chmielewska

Kierunki rozwoju technologii cyfrowych w implantologii - na co warto zwrócić uwagę?

Niespodzianka

Lek. stom.
Natalia Brocka

„Od frustracji do fascynacji”.
Moja droga chirurgii nawigowanej w pracach All-on-X z natychmiastowym obciążeniem

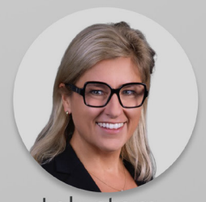

Lek. stom.
Dorota Stankowska

Implanty jako ważny element kompleksowego leczenia pacjenta

Women Implantology Network

ITI International Team for Implantology

International Team for Implantology

ITI Education Week Belgrade

Date	Oct 7 - 11, 2024
Difficulty level	Advanced/Complex
Language	English
Venue	Belgrade University School of Dentistry

Course information

The Education Week Belgrade is a five-day course in advanced implant dentistry designed for clinicians who would like to expand and improve their knowledge and skills in this field. The course combines great clinical experience with new digital technologies and provides solutions for solving complex clinical cases such as: implant placement in the esthetic zone, immediate implant placement, full arch rehabilitations, use of short, narrow and full ceramic implants and also advanced surgical procedures such as sinus lift procedures and bone augmentations. The course consists of a theoretical part with plenty of fully documented complex clinical cases and evidence-based solutions, live surgeries, live prosthetics and hands-on workshops for each topic. Participants will be able to plan and discuss clinical cases, learn about surgical techniques and all the steps in prosthetic restoration, using both digital and analog workflows. Hands-on workshops are designed with goal of "next day clinical application" where participants can ask additional questions and learn clinical tips and tricks in close communication with all the lecturers. **We invite you to come to our vibrant city of Belgrade, expand your knowledge, have fun and make new friends.**

Course details

- Anatomical considerations regarding implant therapy in advanced and complex clinical cases
- CBCT visualization in implant planning
- Digital prosthetically driven implant planning (DSD, analog and digital set up) – indicative and fully guided surgical template
- Therapeutic considerations in implant rehabilitation - immediate, early or delayed implant placement
- Solutions for implant therapy in the esthetic zone– surgical and prosthetic aspects
- Full arch rehabilitations – treatment options for upper and lower jaw
- Short and narrow implants in limited anatomical conditions
- Pure ceramic implants
- GBR procedures (bone grafts, bone substitutes and membranes)
- Sinus lift procedures
- Computer guided implant placement – advantages and challenges
- Implant loading protocols
- Design of temporary and definitive implant restorations, choice of dental materials and abutments in single unit up to full arch situations
- Impression techniques and impression materials in partially and fully edentulous sites – digital and analog workflows
- Complications in implant dentistry – prevention and treatment
- Literature update in current implant therapy topics

Live ops

- Immediate single tooth replacement in the esthetic zone with simultaneous GBR procedure, impression for immediate loading and adaptation of temporary crown
- Full arch rehabilitation – placement of six or eight implants in the upper jaw, open tray impression technique, adaptation of temporary bridge
- Pro-Arch concept– placement of four implants in the lower jaw using tilted distal implants and adaptation of complete denture
- Implant placement using computer guided procedures
- Vertical and horizontal ridge augmentation – sinus lift and bone block grafts
- Placement of single full ceramic implant in the esthetic zone and immediate restoration

Hands-on workshops

- Digital treatment planning and design of surgical guides
- Digital design of implant restorations
- Immediate implant placement on working model (esthetic zone). Impression techniques: analog workflow - open and closed tray, digital workflow - optical impression, fabrication of screw-retained provisional restoration
- Pro Arch: 4 implant placement on working model, lower edentulous jaw. Open tray impression techniques, immediate loading, adaptation of complete denture
- Sinus lift and block bone grafts

Course fee/general information

Non-ITI Member	EUR 4 000
ITI Fellow/ITI Member	EUR 3 500

Details & registrationiti.org/educationweek-belgrade

ITI Study Club Directors and ITI Fellows

International Team for Implantology

Lic. hig. stom. Laura Grzegółkowska Dyrektor ITI Study Club Asysta i Higiena

Dr hab. n. med. Kinga Grzech-Leśniak
ITI Fellow

Lek. stom., MSc Wojciech Ryncarz Dyrektor ITI Warszawa, ITI Fellow

Dr n. med. Paulina Bautembach-Koberda
ITI Fellow

Lek. dent. Maciej Koberda
ITI Fellow

Lek. dent. Maciej Jabłoński
Dyrektor ITI Szczecin

Lek. stom. Przemysław Stankowski
ITI Fellow

Lek. stom. Bartosz Bagiński
Dyrektor ITI Białystok
ITI Fellow

Lek. dent., MSc Barbara Sobczak
ITI Fellow

Dr n. med. Grzegorz Wasiluk
ITI Fellow

Dr n. med. Ewa Duraj
Dyrektor ITI Białystok
ITI Fellow

Dr n. med. Janusz Goch
Dyrektor ITI East Poland
ITI Fellow

Lek. stom. Agnieszka Keller
Dyrektor ITI Toruń

Lek. stom. Michał Karolewski Dyrektor ITI Wrocław ITI Fellow

Lek. dent. Marta Siewert-Gutowska
Dyrektor ITI Powiśle, ITI Fellow

Lek. stom. Olga Petruszka
ITI Fellow

Lek. dent. Michał Karcz
Dyrektor ITI Silesia

Dr hab. n. med. Anna Skurska
ITI Fellow

Lek. dent. Dagmara Karczewska-Purzycka
ITI Fellow

Lek. stom. Karol Sujka
Dyrektor ITI Warmia

Dr n. med., MSc Michał Chrobak
ITI Fellow

Lek. dent., MSc Krzysztof Chmielewski Dyrektor ITI Gdańsk, ITI Fellow

Tech. dent. Michał Kort Dyrektor ITI Study Club Labs

Lek. dent., MSc Maja Danecka-Pasieka Dyrektor ITI Polonika, ITI Fellow

Tech. dent. Arkadiusz Piontek
ITI Fellow

Dr n. med. Robert Łyszczarz
Dyrektor ITI Kraków

Lek. dent., MSc Dominik Ptak
Dyrektor ITI Poznań

Prof. dr hab. n. med. Marzena Wyganowska-Świątkowska
ITI Fellow

Lek. dent. Jacek Tomikowski
Dyrektor ITI Łódź

Lek. dent. Bartosz Matejkowski
ITI Fellow

Dr n. med. Anna Dudzińska-Filkiewicz
Dyrektor ITI Warmia

Lek. dent., MSc Maja Chmielewska
ITI Fellow

www.itipolska.pl

International Team for Implantology

Spotkania ITI Study Club

ITI Study Club **Wrocław**
16.03.2024
Prof. dr hab. n. med. Marzena Dominiak

ITI Study Club **East Poland**
16.03.2024
Dr hab. n. med. Anna Skurska

ITI Study Club **Asysta**
16.03.2024
Dr n. med. Piotr Chomik

ITI Study Club **Warszawa**
16.03.2024
Dr n. med. Tomasz Kaczyński

ITI Study Club **Toruń**
17.03.2024
Dr Marta Siewert

ITI Study Club **Łódź**
23.03.2024
Dr Aleksandra Gabren-Syller

ITI Study Club **Labs**
23.03.2024
Tech dent. Katarzyna Subotowicz

ITI Study Club **Poznań**
26.04.2024
Dr Darko Slovsa

ITI Study Club **Gdańsk**
25.05.2024
Dr Andre Chen

ITI Study Club **Szczecin**
15.06.2024
Dr Radosław Jadach

ITI Study Club **Powiśle**
16.06.2024
Dr n. med. Tomasz Kaczyńsk

Nowe terminy oraz szczegóły spotkań dostępne na itipolska.pl oraz bezpośrednio u Dyrektorów ITI

botiss-campus.com

- **SURGERIES**
- **WEBINARS**
- **HANDLING**
- **EXPERTS**

Your online platform for
dental expert knowledge.

enter the **experts** community

botiss-**campus**.com

bone & tissue regeneration

botiss biomaterials

bone & tissue day
Singapore **2024**
@ITI World Symposium

Dr. Jochen **Tunkel**
Dr. Martina **Stefanini**
Dr. Frank **Kloss**
Dr. Dragana **Rakasevic**
Dr. Algirdas **Puisys**
Dr. Peer **Kämmerer**

Friday 10th May

Share with us a day full of knowledge in
dental hard- and soft tissue regeneration.

Stay tuned
botiss.com

Official sponsorship partner of
International Team for Implantology

bone & tissue regeneration

botiss biomaterials

FULL ARCH SUMMIT
MYKONOS 2024

ZAPISZ DATĘ

14-16 lipca 2024
Saint John Hotel Villas & Spa
Mykonos, Greece

Rejestracja i informacja
edukacja@straumann.com

I

★ kurs wprowadzający

"El Classico"

Kompedium wiedzy z protetyki klasycznej

16–17.02.2024 / 17–18.05.2024

Warszawa

II

★ kurs wprowadzający

Rekonstrukcje implantoprotetyczne wolne od powikłań. Wprowadzenie.

Podstawy implantoprotetyki

08–09.03.2024

Warszawa

III

★★ kurs dla zaawansowanych

Rekonstrukcje implantoprotetyczne wolne od powikłań. Prace stałe.

Planowanie, wskazania, protokoły wykonania wszystkich prac stałych

21–22.06.2024

Warszawa

IV

★★ kurs dla zaawansowanych

Rekonstrukcje implantoprotetyczne wolne od powikłań. Prace zdejmowane.

Zaawansowana wiedza dotycząca różnych rodzajów prac zdejmowanych

19–20.04.2024

Warszawa

POPROSZĘ ORYGINAŁ!

Szwajcarska jakość czy tańsze zamienniki?

Dlaczego zawsze należy wybierać oryginalne komponenty Straumann.

POPROSZĘ ORYGINAŁ!

STRAUMANN SWISS ENGINEERING
original
SINCE 1954

KOMPATYBILNY NIE ZNACZY ORYGINALNY

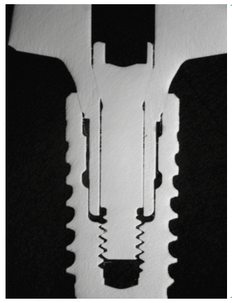

Łącznik oryginalny Straumann

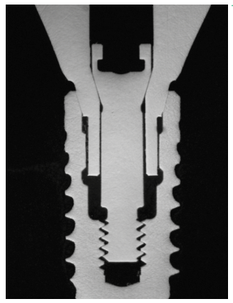

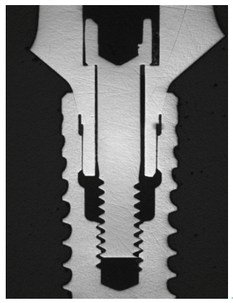

Łączniki innych producentów lub lokalnych centrów frezowania

ZAMIENNIK JEST ZAWSZE GORSZY OD ORYGINAŁU, GDYŻ SEKRET TKWI W PERFEKCYJNYM DOPASOWANIU

- ✓ Wyłącznie Straumann zna dokładne wymiary, tolerancje oraz skład produkowanych przez siebie implantów, w związku z czym może zapewnić idealne połączenie pomiędzy implantami oraz odpowiadającymi im komponentami protetycznymi.
- ✓ Wysoce precyzyjny system wytwarzania oraz niezwykle restrykcyjny proces kontroli, gwarantują niezmienną i najwyższą jakość wszystkich komponentów Straumann.
- ✓ Geometria połączeń w systemach implantologicznych Straumann chroniona jest patentem, a głębokość zakotwienia łącznika w implancie jest kluczowa dla braku mikroruchów i wieloletniej wytrzymałości.

Cechy		Zalety
1 Stożkowy kształt główki śruby...		... brak naprężeń
2 Indeksowana powierzchnia kontaktu...		... precyzja i łatwość osadzania
3 Silny stożkowy interfejs implantu z łącznikiem...		... maksymalnie szczelne połączenie
4 Głębokie połączenie implantu z łącznikiem...		... wysoka wytrzymałość

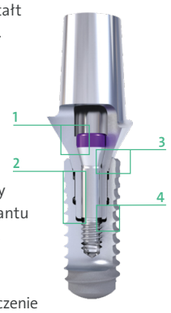

JAKIE SĄ TWOJE KORZYŚCI ZE STOSOWANIA ORYGINALNYCH KOMPONENTÓW STRAUMANN?

1. NIEOGRANICZONE MOŻLIWOŚCI

Dzięki szerokiej gamie łączników standardowych oraz indywidualnych otrzymujesz pełną elastyczność w leczeniu każdego przypadku, w zależności od potrzeb pacjenta oraz Twoich preferencji.

Do wyboru masz m.in.:

- ✓ **Łączniki katalogowe Straumann**
- ✓ **Łączniki indywidualne Straumann CARES** z centrum frezowania w Lipsku
- ✓ **Straumann Pre-milled** do wykonania łączników indywidualnych przez Twoje laboratorium
- ✓ **Bazy tytanowe Straumann Variobase** do pojedynczych oraz wielopunktowych rekonstrukcji przykręcanych i cementowanych

i wiele, wiele więcej!

2. SERWIS ORAZ GWARANCJA STRAUMANN

Stosując wyłącznie oryginalne komponenty Straumann, oprócz dożywotniej gwarancji na implanty, otrzymujesz dożywotnią gwarancję na łączniki metalowe, 10-letnią gwarancję na łączniki Novaloc oraz 5-letnią gwarancję na łączniki ceramiczne.

Pamiętaj, że wszystkie gwarancje tracą ważność w momencie zastosowania części zamiennych!

3. NAJWYŻSZA JAKOŚĆ POPARTA WIELOLETNIMI BADANIAMI

System implantologiczny Straumann to produkty, za którymi stoi **ponad 40 lat doświadczenia i badań naukowych**. Na przestrzeni tego czasu, implanty Straumann oraz odpowiadające im komponenty protetyczne udowodniły swoją trwałość i niezawodność u milionów pacjentów.

4. TWOJE BIEZPIECZEŃSTWO I SPOKÓJ

Niektóre rzeczy pozostają poza Twoją kontrolą. Nie zawsze masz wpływ na postępowanie i przestrzeganie zaleceń pozabiegowych przez pacjentów.

Wybierając oryginalne komponenty Straumann, wiesz jednak, że zapewniłeś swoim pacjentom **produkty najwyższej jakości nie tylko na etapie chirurgicznym, ale także na etapie odbudowy protetycznej**.

Mniejsze ryzyko komplikacji, oszczędność kosztów i czasu spędzonego przy fotelu na usuwaniu złamanych łączników i śrub to większe bezpieczeństwo dla Ciebie i Twoich pacjentów. Bezcenne!

5. ATRAKCYJNE CENY

Różnica pomiędzy oryginalnymi komponentami Straumann a zamiennikami jest **znacząca w jakości a niewielka w cenie**. Dodatkowo, pracując na oryginalnych produktach Straumann możesz korzystać z bonusów i atrakcyjnych ofert dostosowanych do Twoich potrzeb.

JAK ROZPOZNAĆ, ŻE PRODUKT, KTÓRY OTRZYMAŁEŚ JEST ORYGINALNY?

Oryginalne łączniki tytanowe Straumann posiadają laserowe oznakowanie w postaci logo na połączeniu wewnętrznym. Symbol ten znajdziesz również na opakowaniach wszystkich komponentów protetycznych Straumann.

Dzięki temu masz pewność, że praca, którą oddajesz pacjentowi, jest oparta na oryginalnych produktach.

TWÓJ ZNAK JAKOŚCI STRAUMANN

NAJWIĘKSZA SIEĆ LABORATORIÓW

Wiemy jak ważna jest współpraca, dlatego Straumann Group łączy Cię z 35+ Laboratoriami Partnerskimi, aby zapewnić najlepsze rezultaty.

Wybierając oryginalne produkty Straumann Group, lekarze oferują swoim pacjentom rozwiązania najwyższej jakości, objęte gwarancją.

Poniżej znajdziesz **listę rekomendowanych i doświadczonych laboratoriów,** które wykorzystują oryginalne komponenty Straumann Group do tworzenia najwyższej jakości prac protetycznych, w tym prac pełnołukowych.

Do Straumann Group należy także **Medentika - #1 na świecie** pod względem kompatybilności i precyzji elementów protetycznych zarówno prefabrykowanych, jak i niestandardowych.

Jesteśmy dumni, że wspólnie z naszymi Partnerskimi Laboratoriami Protetycznymi, możemy oferować kompleksowe rozwiązania lekarzom oraz pacjentom.

NASZE LABORATORIA PARTNERSKIE

PRACOWNIA PROTETYCZNA FUSION LABOR

Adam Szymański

Białystok
Leszczynowa 56 lok u 4, 15-811

693 103 976
fusionlabor@gmail.com

PRACOWNIA PROTETYCZNA KACPER ZIMNOCH

Kacper Zimnoch

Białystok
Wyspiańskiego 29, 15-196

503 928 888
pracowniaprotetycznazimnoch@gmail.com

M-DENTIK PAWEŁ MAKOWIECK

Paweł Makowiecki

Bydgoszcz
Trzeciewiecka 4, 85-407

523 404 638
m-dentik1@wp.pl

LABORATORIUM PROTETYCZNE "WILIGAŁA"

Marek Wiligała

Chojnice
Prusa 4, 89-600

604 434 695
kontakt@wiligala.pl

PRO-LAB NINA PILARSKA

Nina Pilarska

Chorzów
Katowicka 144, 41-500

606-184-206
prolabchorzow@gmail.com

NASZE LABORATORIA PARTNERSKIE

EXCELLDENT WOJCIECH SZADOWSKI

Wojciech Szadowski

Dziekanów Polski
Rolnicza 421, 05-092

789 429 103
wojtekszadowski@gmail.com

ANTOSZEWSKI LABORATORIUM DENTYSTYCZNE

Krzysztof Antoszewski

Gdańsk
Ludwika Pasteura 6, 80-215

508 055 239
antoszewski.dental@wp.pl

DENTAL PRINT 3D

Dariusz Chmielewski

Gdańsk
Szymanowskiego 2/1.16, 80-280

508 42 34 54
info@dentalprint3d.pl
dentalprint3d.pl

PREMIUMLAB - LABORATORIUM DENTYSTYCZNE

Roksana Dzięgielewska

Gdańsk
Szymanowskiego 20/U1, 80-280

795 223 322
foto@premiumlab.pl
premiumlab.pl

PRODENTAL LABORATORIUM DENTYSTYCZNE

Bartłomiej Wojciechowski

Gorzów Wielkopolski
Sczanieckiej 51, 66-400

501 424 543
prodental@wp.pl
prodental-lab.pl

NASZE LABORATORIA PARTNERSKIE

MILING DENTAL LAB JACEK MILING

Jacek Miling

Kalisz
Korczak 35, 62-800

601 790 348
jmiling@interia.pl

NANO-TECH PRACOWNIA PROTETYCZNA

Paweł Nogajczyk

Kielce,
Barwinek 28, 25-150

888 976 450
nanotech@onet.pl

LABORATORIUM PROTETYKI SAJDENT

Marcin Sajdak

Kraków
Cechowa 37b, 30-614

126 540 757
sajdentcadcam@gmail.com

IMPLANTIK STOMATOLOGIA IMPLANTOLOGIA PROTETYKA MICHAŁ KORT

Michał Kort

Krasnystaw
Gospodarcza 15, 22-300

82 542 17 54
recepcja@implantik.pl

PRACOWNIA SCAN LAB

Kamila Krzepkowska

Łódź
ul. Papiernicza 7E, 92-312

664 342 353
kamila.krzepkowska@scanlab.pl

NASZE LABORATORIA PARTNERSKIE

PRACOWNIA PROTETYCZNA PAWEŁ SUDNIK & TOMASZ CHOLEWA

Paweł Sudnik

Tomasz Cholewa

Mlerzyn
Wielecka 1G, 72-006

914 834 939
biuro@pracowniaprotetyczna.com

LABORATORIUM PROTETYCZNE DORMED CEZARY USZYŃSKI

Cezary Uszyński

Nowa Wieś
Brzozowa 77, 05-806

600 103 223
info@uszynscydentallab.pl

MODENT-LABORATORIUM TECHNIKI DENTYSTYCZNEJ

Maciej Zembrzuski

Olsztyn
Morelowa 12, 10-325

698 031 112
modent.lab@hotmail.com

LABORATORIUM TECHNIKI DENTYSTYCZNEJ DENTESTEAM SEBASTIAN PARGÓSLKI

Sebastian Pargólski

Ożarów Mazowiecki
Żytnia 90, 05-850

604 142 777
info@dentestem.pl

DENTAL ART MARCIN OLEJNICZAK

Marcin Olejniczak

Poznań
Nowina 4, 60-589

885 887 888
info@dentalart.pl
dentalart.pl

NASZE LABORATORIA PARTNERSKIE

PRACOWNIA PROTETYCZNA LIDIA PALUCH-LDENT

Lidia Paluch

Poznań
Wolińska 7, 60-418

513 045 848
pracownia@Ldent.pl

LABORATORIUM TECHNIKI DENTYSTYCZNEJ

Robert Szczap

Poznań
Opalenicka 9, 60-358

509 538 692
ltdlab@onet.eu

MANUFAKTURA PROTETYKI

Wojciech Krasucki

Rybnik
Bolesława Chrobrego 39, 44-200

690 945 497
kontakt@protetykakrasucki.pl

OKUNIEWSKI PRACOWNIA PROTETYCZNA

Artur Okuniewski

Słupsk
Braille`a 31/U2, 76-200

501 335 200
biuro@okuniewski.pl
okuniewski.pl

ART TECHNIKA LABORATORIUM PROTETYCZNE M&Ł KONIECZNI

Łukasz Konieczny

Szczecin
Klonowica 11a/U2, 71-241

501 510 695
Info@centrumfrezowania.eu
centrumfrezowania.eu

NASZE LABORATORIA PARTNERSKIE

RUGAŁA RAFAŁ RR DENTAL

Rafał Rugała

Ślesin
Strażacka 4, 89-121

504 179 600
rugalarafal@gmail.com
rrdental.pl

LABORATORIUM PROTETYKI STOMATOLOGICZNEJ MULTIDENT ARKADIUSZ PIONTEK

Arkadiusz Piontek

Świdnica
Mikołaja Reja 8, 58-100

746 401 400
arekpiontek@wp.pl

DENTAL-TECHNICS LABORATORIUM PROTETYKI DENTYSTYCZNEJ

Hubert Lemcke

Tarnowskie Góry
Bolesława Śmiałego 22, 42-605

502 122 035
biuro@dental-technics.pl
dentaltechnicslab.com

DENTALEXCELLENT.

Robert Cudak

Toruń
Przy Skarpie 56, 87-100

664 112 254
cudak.dental@o2.pl

UNI-DENT

Dariusz Banach

Warszawa
Giełdowa 4d lok U1, 01-211

228 383 432
unidentbanach@o2.pl

NASZE LABORATORIA PARTNERSKIE

DFLAB

Igor Kliezovych

Kacper Kowalski

Warszawa
Mochanckiego 10, 02-042

723 191 204

IMPLALAB S.C. LABORATORIUM TECHNIKI DENTYSTYCZNEJ CENTRUM FREZOWANIA

Tomasz Sokół

Warszawa
Włókiennicza 84, 04-964

602 743 522
kontakt@implalab.pl

LABORATORIUM PROTETYCZNE KREADENT

Mariola Szumska

Joanna Kajkowska

Warszawa
Żytnia 13/107, 01-014

226 310 875
biuro@kreadent.pl

WI-LAB ARTUR WINIARSKI

Artur Winiarski

Warszawa
Koźmińska 16, 00-435

600 210 211
wilab.biuro@gmail.com

REMIGIUSZ PIASECKI DENTAL TECH SUPPORT

Remigiusz Piasecki

Warszawa
Pełczyńskiego 14d m82m, 01-471

508 156 022
dt-rpiasecki@outlook.com

NASZE LABORATORIA PARTNERSKIE

VAMDUEPROJECT

V7 Medical Investments

Warszawa

887 767 407
vlab@vlab.eu.com
vamdueproject.com
vamdueproject
vamdueproject

DENTALLAB LABORATORIUM TECHNIKI DENTYSTYCZNEJ

Judyta Migdał

Wrocław
Żmigrodzka 83, 51-130

601 099 914
j.migdal@dentallab.com.pl
dentallab.com.pl

CEZARY SUŁKOWSKI LS

Cezary Sułkowski

Wrocław
Jerzego Kukuczki 5/14, 50-570

717 976 668
ls.3d.projekt@gmail.com

EMES LABORATORIUM TECHNIKI DENTYSTYCZNEJ

Agnieszka Jabłońska

Ząbki
Skorupki 5, 05-091

227 814 507
emes@emes.med.pl

straumanngroup

JAKO STRAUMANN POLSKA PRZYGOTOWALIŚMY KOMPLEKSOWĄ OFERTĘ EDUKACYJNĄ, DLATEGO ZAPRASZAMY DO ZAPOZNANIA SIĘ RÓWNIEŻ Z OFERTĄ SZKOLEŃ MIĘDZYNARODOWYCH.

Education Team

Marta Gańska
marta.ganska@straumann.com
+48 58 341 22 06

Katarzyna Koszowska
katarzyna.koszowska@straumann.com
+48 58 341 22 06

Agata Zieman
agata.zieman@straumann.com
+48 58 341 22 06

Straumann Polska Sp. z o.o.
Szymanowskiego 2, 80-280 Gdańsk

+48 58 341 45 79
biuro@straumann.com

www.straumann.pl