

**EDUKACJA**  
Kwiecień - Grudzień  
2021



# Schmidtdental. Education Team

Więcej informacji: [www.schmidt-dental.pl](http://www.schmidt-dental.pl)

Więcej informacji: [www.itipolska.pl](http://www.itipolska.pl)

Kontakt: [iti@itipolska.pl](mailto:iti@itipolska.pl)



Marta Gańska  
marta.ganska@schmidt-dental.pl  
Tel.: +48 58 341 22 06



Katarzyna Skura  
katarzyna.skura@schmidt-dental.pl  
Tel.: +48 58 341 22 06



Magdalena Stakuć  
magdalena.stakuc@schmidt-dental.pl  
Tel.: +48 58 341 22 06

## Kwiecień 2021

14-18 kwietnia	Warszawa	Curriculum Foundation Level
23 kwietnia	Gdańsk	Podstawowe szkolenie implantologiczne 1:1 / dr n. med. Piotr Chomik
23-24 kwietnia	Warszawa	Protetyka na implantach - kurs podstawowy / lek. stom., MSc Wojciech Ryncarz
24 kwietnia	Gdańsk	Wszystko co chcesz wiedzieć o koncepcji Straumann Pro Arch / dr n. med. Paulina Bautembach-Koberda, lek. dent. Maciej Koberda
24-25 kwietnia	Świdnica	Praktyczne wykorzystanie protokołów cyfrowych w codziennej implantoprotetyce - od skanu do finalnej odbudowy - kurs dla zaawansowanych / tech. dent. Arkadiusz Piontek, tech. dent. Marcin Sajdak
29-30 kwietnia	Warszawa	Chirurgia - kurs praktyczny, indywidualny / lek. stom., MSc Wojciech Ryncarz

## Maj 2021

07-08 maja	Warszawa	Chirurgia - kurs zaawansowany / lek. stom., MSc Wojciech Ryncarz
08 maja	Żerków	Nawigacja komputerowa w leczeniu implantoprotetycznym – od pojedynczego zęba po rekonstrukcje pełnołukowe / lek. dent. Witold Siwek, tech. dent. Marek Wiligała, tech. dent. Szymon Lorek
08 maja	Warszawa	Straumann coDiagnostiX - kurs podstawowy / lek. dent., MSc Maja Chmielewska, lek. dent., MSc Krzysztof Chmielewski
14 maja	Warszawa	Straumann BLX - dotknij i poczuj zanim zaczniesz / lek. stom., MSc Wojciech Ryncarz, lek. dent., MSc Krzysztof Chmielewski
14-15 maja	Wrocław	Implantacja w strefie estetycznej - właściwe zarządzanie tkankami jako klucz do sukcesu / dr n. med. Michał Chrobak
15 maja	Warszawa	Szkolenie ProArch / lek. stom., MSc Wojciech Ryncarz, lek. dent., MSc Krzysztof Chmielewski
20-21 maja	Bielsko Biała	Zaawansowane szkolenie chirurgiczne – rehabilitacja pełnołukowa NeoArch / dr n. med. Hubert Kubica
21 maja	Warszawa	Podniesienie dna zatoki szczękowej – teoria i praktyka / lek. dent. Marta Siewert-Gutowska
22 maja	Gdańsk	Jak rozpocząć swoją przygodę z nakładkami ClearCorrect? / lek. stom. Olga Kaska-Czubak
21-22 maja	Gdańsk	Odbudowa grzbietu wyrostka zębodołowego z użyciem kości własnej pacjenta / dr David Wiss
22-23 maja	Kraków	Start z protetyką na implantach w oparciu o systemy implantologiczne Straumann - kurs dla początkujących / tech. dent. Arkadiusz Piontek, tech. dent. Marcin Sajdak
28 maja	Gdańsk	Podnoszenie dna zatoki szczękowej w praktyce klinicznej / dr n. med. Piotr Chomik
29 maja	Warszawa	Implantacja natychmiastowa - biologiczna alternatywa zachowania tkanek własnych pacjenta / lek. stom. Magdalena Jaszczak-Małkowska, lek. stom. Olga Petruszka

## Czerwiec 2021

11 czerwca	Warszawa	Spotkanie Laboratoriów Partnerskich Grupy Straumann / MDT Vincent Fehmer, tech. dent. Arkadiusz Piontek
11-12 czerwca	Warszawa	Zaawansowane szkolenie na preparatach ludzkich / lek. stom., MSc Wojciech Ryncarz, dr n. med. Michał Szałwiński
12 czerwca	Gdańsk	Wszystko co chcesz wiedzieć o koncepcji Straumann Pro Arch / dr n. med. Paulina Bautembach-Koberda, lek. dent. Maciej Koberda
18 czerwca	Warszawa	Jak rozpocząć swoją przygodę z nakładkami ClearCorrect? / lek. dent. Bartosz Matejkowski
19 czerwca	Warszawa	Interdyscyplinarne leczenie skomplikowanych przypadków - diagnostyka, planowanie i przebieg leczenia / dr n. med. Liwia Minch, dr n. med., MSc Michał Chrobak
19 czerwca	Trójmiasto	Mój pierwszy implant – kurs teoretyczno-praktyczny / dr n. med. Paulina Bautembach-Koberda, lek. dent. Maciej Koberda
24-25 czerwca	Warszawa	Chirurgia - kurs praktyczny, indywidualny / lek. stom., MSc Wojciech Ryncarz
25-26 czerwca	Rumia	Zatoki szczękowe a implantacje zębowe - skala powikłań. Kurs w duecie implantolog i laryngolog / dr n. med. Lidia Janda-Wasiluk, dr n. med. Jarosław Sova
26 czerwca	Warszawa	Prezentacja implantów z portfolio Straumann – kurs praktyczny / lek. stom., MSc Wojciech Ryncarz,
26 czerwca	Warszawa	Podstawowe szkolenie implantologiczne / lek. stom., MSc Bernard Zadrożny

## Lipiec 2021

01-03 lipca	Braga	International NeoArch Hands-On Patient Course / dr Pedro Rodrigues
03-04 lipca	Kraków	Nowoczesna implantoprotetyka – szerokie spectrum możliwości i rozwiązań technicznych - kurs dla średnio zaawansowanych / tech. dent. Arkadiusz Piontek, tech. dent. Marcin Sajdak
29-31 lipca	Braga	International NeoArch Hands-On Patient Course / dr Pedro Rodrigues

## Sierpień 2021

12-13 sierpnia	Warszawa	Chirurgia - kurs praktyczny, indywidualny / lek. stom., MSc Wojciech Ryncarz
----------------	----------	--

## Wrzesień 2021

01-05 września		ITI World Symposium 2020NE
04-05 września	Warszawa	Dwudniowy kurs na preparatach ludzkich - od prostych do złożonych przypadków klinicznych z wprowadzeniem do implantów zygomaticznych. / dr n. med. Michał Szałwiński, lek. dent., MSc Maja Chmielewska, lek. stom., MSc Wojciech Ryncarz
04-09 września	Warszawa	V edycja Curriculum Implantologicznego ITI – etap 1
10 września	Gdańsk	Podnoszenie dna zatoki szczękowej w praktyce klinicznej / dr n. med. Piotr Chomik
10-11 września	Warszawa	Chirurgia - kurs podstawowy / lek. stom., MSc Wojciech Ryncarz, lek. dent. Marta Siewert-Gutowska
16-17 września	Bielsko-Biała	Backward planning w implantologii, czyli jak zacząć od końca - kurs chirurgiczno-protetyczny / lek. med., lek. stom. Tomasz Sypień, lek. stom. Michał Sypień
18 września	Katowice	Protetyka na implantach - kurs praktyczny / dr n. med. Janusz Goch
18-19 września	Kraków	Praktyczne wykorzystanie protokołów cyfrowych w codziennej implantoprotetyce - od skanu do finalnej odbudowy - kurs dla zaawansowanych / tech. dent. Arkadiusz Piontek, tech. dent. Marcin Sajdak
23-24 września	Warszawa	Chirurgia - kurs praktyczny, indywidualny / lek. stom., MSc Wojciech Ryncarz
25 września	Gdańsk	Straumann coDiagnostiX - kurs zaawansowany / lek. dent., MSc Maja Chmielewska, lek. dent., MSc Krzysztof Chmielewski
25 września	Gdańsk	Wszystko co chcesz wiedzieć o koncepcji Straumann Pro Arch / dr n. med. Paulina Bautembach-Koberda, lek. dent. Maciej Koberda

## Październik 2021

01-02 października	Warszawa	Implantologia dla początkujących - teoria i praktyka / lek. dent. Marta Siewert-Gutowska
01-02 października	Wrocław	Implantacja w trudnych warunkach w żuchwie / lek. stom. Radosław Jadach
08-09 października	Kraków	Implantacja w strefie estetycznej - właściwe zarządzanie tkankami jako klucz do sukcesu / dr n. med. Michał Chrobak
09 października	Warszawa	Nowoczesna implantoprotetyka z punktu widzenia laboratorium. Szerokie spectrum możliwości protetycznych systemu Neodent GM / tech. dent. Arkadiusz Piontek
16 października	Warszawa	Implantacja natychmiastowa - biologiczna alternatywa zachowania tkanek własnych pacjenta / lek. stom. Magdalena Jaszczak-Małkowska, lek. stom. Olga Petruszka
21-22 października	Bielsko Biała	Zaawansowane szkolenie chirurgiczne – rehabilitacja pełnołukowa NeoArch / dr n. med. Hubert Kubica
22-23 października	Warszawa	Protetyka na implantach - kurs podstawowy / lek. stom., MSc Wojciech Ryncarz

## Listopad 2021

04-05 listopada	Warszawa	Chirurgia - kurs praktyczny, indywidualny / lek. stom., MSc Wojciech Ryncarz
06 listopada	Warszawa	ITI Polska Education Day
19 listopada	Warszawa	Podniesienie dna zatoki szczękowej – teoria i praktyka / lek. dent. Marta Siewert-Gutowska
19 listopada	Gdańsk	Podstawowe szkolenie implantologiczne 1:1 / dr n. med. Piotr Chomik
20 listopada	Warszawa	Regeneracja tkanek przyzębia z wykorzystaniem białek pochodnych macierzy szklawi Emdogain / dr n. med. Bartłomiej Górski

## Grudzień 2021

03 grudnia	Gdańsk	Podnoszenie dna zatoki szczękowej w praktyce klinicznej / dr n. med. Piotr Chomik
03-04 grudnia	Warszawa	Zaawansowane szkolenie na preparatach ludzkich / lek. stom., MSc Wojciech Ryncarz, dr n. med. Michał Szałwiński
09-10 grudnia	Warszawa	Chirurgia - kurs zaawansowany / lek. stom., MSc Wojciech Ryncarz

# Jak rozpocząć swoją przygodę z nakładkami ClearCorrect?



LEK. DENT. BARTOSZ MATEJKOWSKI

W trakcie kursu dowiedzą się Państwo jak zacząć pracę z systemem nakładek ClearCorrect. Poruszone zostaną podstawowe zagadnienia z zakresu ortodoncji, klasyfikacji zgryzu oraz w jaki sposób dobierać pacjentów i tworzyć plany leczenia.

Pokażemy możliwości systemu i omówimy poszczególne przypadki kliniczne. Wszystko po to, aby mogli Państwo sprawnie przeprowadzić leczenie swoich pacjentów nakładkami ClearCorrect.

## TEMAT

ClearCorrect - wprowadzenie do systemu.

## CELE KURSU:

- Podstawowa terminologia ortodontyczna
- Omówienie przypadków i możliwości systemu ClearCorrect
- Jak wprowadzać zamówienie i komunikacja z ClearCorrect - jak stworzyć plan leczenia pacjenta pod nakładki ortodontyczne

**PROWADZĄCY:** Lek. dent. Bartosz Matejkowski  
**TERMIN:** 18.06.2021  
**GODZINY:** 9:00-17:00  
**MIEJSCE:** Centrum Edukacji Proimplant C. Śniegockiej 8, Warszawa  
**GRUPA:** maksymalnie 5 osób  
**CENA:** 950 zł

**INFORMACJA I REJESTRACJA:**  
Schmidtdental  
Tel.: 58 341 22 06  
E-mail: edukacja@schmidt-dental.pl

# Jak rozpocząć swoją przygodę z nakładkami ClearCorrect?



LEK. DENT. OLGA KASKA-CZUBAK

W trakcie kursu dowiedzą się Państwo jak zacząć pracę z systemem nakładek ClearCorrect. Poruszone zostaną podstawowe zagadnienia z zakresu ortodoncji, klasyfikacji zgryzu oraz w jaki sposób dobierać pacjentów i tworzyć plany leczenia.

Pokażemy możliwości systemu i omówimy poszczególne przypadki kliniczne. Wszystko po to, aby mogli Państwo sprawnie przeprowadzić leczenie swoich pacjentów nakładkami ClearCorrect.

## TEMAT

ClearCorrect - wprowadzenie do systemu.

## CELE KURSU:

- Podstawowa terminologia ortodontyczna
- Omówienie przypadków i możliwości systemu ClearCorrect
- Jak wprowadzać zamówienie i komunikacja z ClearCorrect - jak stworzyć plan leczenia pacjenta pod nakładki ortodontyczne

**PROWADZĄCY:** Lek. dent. Olga Kaska-Czubak  
**TERMIN:** 22.05.2021  
**GODZINY:** 9:00-17:00  
**MIEJSCE:** Schmidtdental, Szymanowskiego 2, 80-280 Gdańsk  
**GRUPA:** maksymalnie 5 osób  
**CENA:** 950 zł

**INFORMACJA I REJESTRACJA:**  
Schmidtdental  
Tel.: 58 341 22 06  
E-mail: edukacja@schmidt-dental.pl



ClearCorrect to system nakładek ortodontycznych wynaleziony przez dentystów dla dentystów, który nieustannie rozwijamy z Wami od 2006 roku. Zaprojektowany i stworzony w USA w naszym centrum w Teksasie. Produkowany z wysokiej jakości materiału, ClearCorrect służy dziesiątkom tysięcy lekarzy na całym świecie i dostarcza ich pacjentom miliony nakładek korygujących zgryz. Od 2018 roku należy do Grupy Straumann. ClearCorrect to Twój partner w drodze do sukcesu i edukacji.

# USZYŃSCY ACADEMY

DAMY CI SKRZYDŁA

Przeszło 20 lat doświadczenia, 40 tys. wyleczonych pacjentów, autorska metoda podnoszenia wysokości zwarcia – chcemy się dzielić naszym doświadczeniem, dlatego założyliśmy nowoczesne centrum szkoleniowe: Uszyńscy Academy.

Stworzyliśmy zespół specjalistów, który nie ma sobie równych. Najlepsi z najlepszych. Są z nami od wielu lat, nierzadko od początku. W połączeniu z naszym wypracowanym przez lata KNOW-HOW, stanowią fundament naszej firmy szkoleniowej, której celem jest skupienie się na wiedzy PRAKTYCZNEJ. Praca zespołowa to nasze największe osiągnięcie i atut. Ten zespół ma przyjemność przekazać swoją wiedzę praktyczną i doświadczenie wszystkim tym, którzy tego potrzebują i chcą poszerzyć swoją wiedzę i odnieść sukces.

## Co Nas wyróżnia od innych firm?

Autorski KNOW-HOW oparty na praktyce.

Nowoczesne własne zaplecze szkoleniowe z laboratorium, działem CAD CAM oraz salą szkoleniową z nowoczesnymi fantomami.

W naszej ofercie znajdują się również indywidualne, spersonalizowane i szyte na miarę szkolenia 1:1 oraz program mentoringowy.



Stworzyliśmy m.in. autorską metodę podnoszenia wysokości zwarcia, którą stosujemy z powodzeniem od kilkunastu lat. Teraz chcemy swoim doświadczeniem dzielić się z innym.

## Szkolenia:

- ✓ PODNOSZENIE WYSOKOŚCI ZWARCIA
- ✓ WKŁADY KORONOWO-KORZENIOWE
- ✓ KORONY I MOSTY
- ✓ MODELOWANIE - KURS PRAKTYCZNY
- ✓ 3SHAPE IMPLANT STUDIO
- ✓ IMPLANTOPROTETYKA CYFROWA I TRADYCYJNA
- ✓ IMPLANTOLOGIA SPERSONALIZOWANA OD ZATOKI SZCZĘKOWEJ DO TKANEK MIĘKKICH

## Kontakt:

Uszyńscy Dental Clinic  
ul. Powązkowska 44, 01-797 Warszawa

tel: (22) 506 25 54

e-mail: academy@uszynscy.com

www.uszynscyacademy.com

www.facebook.com/uszynscyacademy

**TWOJA STRONA STRAUMANN GROUP DLA PACJENTÓW.  
DLA TWOICH OBECNYCH  
I PRZYSZŁYCH PACJENTÓW.**

[www.mojnowyusmiech.pl](http://www.mojnowyusmiech.pl)



[www.facebook.com/MojNowyUsmiech](https://www.facebook.com/MojNowyUsmiech)



[www.instagram.com/mojnowyusmiech](https://www.instagram.com/mojnowyusmiech)





LEK. STOM., MSC WOJCIECH RYNCARZ



LEK. DENT., MSC KRZYSZTOF CHMIELEWSKI

# Straumann® BLX

## – dotknij i poczuj zanim zaczniesz

Implanty stożkowe Straumann BLX oferują bardzo wysoką stabilizację pierwotną i rozległe wskazania przy zabiegach implantacji natychmiastowej.

System implantów BLX ma wiele rozwiązań nowej generacji natychmiast dających lekarzowi pewność trafnego wyboru.

Całkowicie nowa kasetka chirurgiczna z uproszczonymi komponentami oraz zupełnie nowa linia protetyczna została opracowana wspólnie z dr Ophir Fromovich, pionierem w zakresie natychmiastowych protokołów leczenia. Ten implant jest idealny do trudnych i kompleksowych przypadków. Sprawdzone od lat materiały Roxolid® w połączeniu z aktywną biologicznie powierzchnią SLActive® zapewniają skuteczność i przewidywalność leczenia nawet w najbardziej wymagających sytuacjach klinicznych.

W trakcie kursu poznacie Państwo nie tylko ciekawe przypadki, ale również nowy protokół chirurgiczny i protetyczny oraz wskazówki, które ułatwią start. Dodatkowo będzie można prześledzić krok po kroku wszystkie komponenty, a w sesji warsztatowej poczuć BLX w swoich rękach.

System implantów Straumann BLX to najwyższa, sprawdzona jakość oraz nowe możliwości leczenia dla pacjentów przychodzących do Państwa Kliniki.

BLX to poziom, którego nie możesz przegapić!

**PROWADZĄCY:** Lek. stom., MSc Wojciech Ryncarz  
Lek. dent., MSc Krzysztof Chmielewski

**TERMIN:** 14.05.2021

**GODZINY:** 10:00-17:00

**MIEJSCE:** Centrum Edukacji Proimplant C. Śniegockiej 8, Warszawa

**GRUPA:** maksymalnie 16 osób

**CENA:** 1500 zł

**INFORMACJA I REJESTRACJA:**  
Tel.: 58 341 22 06  
E-mail: edukacja@schmidt-dental.pl



# Straumann® BLX

## Confidence beyond Immediacy.

# Twoja ścieżka kariery, aby zostać implantologiem

Zastanawiasz się w jaki sposób rozpocząć pracę w dziedzinie implantologii oraz w których szkoleniach powinieneś wziąć udział? Jako Schmidtdental, przygotowaliśmy dla Ciebie interesującą ofertę i propozycję ścieżki rozwoju. Poniżej prezentujemy wybrane szkolenia, które krok po kroku w profesjonalny sposób wprowadzą Cię w świat implantologii.

Gorąco zachęcamy do skorzystania z naszej specjalnej oferty: przy udziale we wszystkich przedstawionych poniżej kursach w 2020 roku, po zakończeniu edukacji zwrócimy Ci 15% wartości szkoleń w postaci produktów.

1

## Chirurgia - kurs podstawowy (wybierz 1 spośród 6 opcji)

- A. LEK. STOM., MSC WOJCIECH RYNCARZ (strona 28)
- B. DR N. MED. PIOTR CHOMIK (strona 50)
- C. LEK. STOM., MSC WOJCIECH RYNCARZ (strona 29)
- D. LEK. STOM., MSC BERNARD ZADROŻNY (strona 53)
- E. LEK. DENT. MARTA SIEWERT-GUTOWSKA (strona 18)
- F. ITI CURRICULUM FOUNDATION LEVEL (strona 65)

2

## Chirurgia - kurs zaawansowany (wybierz 1 z 2 opcji)

- A. LEK. STOM., MSC WOJCIECH RYNCARZ (strona 31)
- B. DR N. MED. HUBERT KUBICA (strona 55)

3

## Zaawansowane szkolenie na preparatach ludzkich

- DR N. MED. MICHAŁ SZAŁWIŃSKI
- i LEK. STOM., MSC WOJCIECH RYNCARZ (strona 42)

4

## Curriculum Implantologiczne ITI

- ETAP I: 04-08 września 2021 Warszawa (strona 64)

Nasze wieloletnie doświadczenie pokazuje, iż jest to najlepsza droga, dzięki której będziesz gotowy na wszczęcie swoich pierwszych implantów. Co więcej, otrzymasz wsparcie nie tylko od prowadzących szkolenia 1:1, ale w późniejszym czasie także od doświadczonych konsultantów Schmidtdental. A kiedy otworzysz nasz kolejny katalog edukacji znajdziesz w nim nowe wyzwania! W przypadku pytań, zachęcamy do kontaktu z naszymi Territory Manager.

3shape 



3Shape mówi „Razem zmienimy stomatologię”.

W Schmidtdental mówimy „Razem zmienimy implantologię oraz ortodontycję” z pomocą i wsparciem najlepszych produktów i rozwiązań zapewnianych przez firmę 3Shape.

Straumann Group i 3Shape współpracują w ramach strategicznego sojuszu na kluczowych globalnych rynkach. Miło jest nam poinformować, że firma Schmidtdental została oficjalnym dystrybutorem 3Shape w Polsce. Poza implantologią, która pozostaje naszym głównym obszarem działań, poszerzamy swoje portfolio o nakładki ortodontyczne ClearCorrect. Oferujemy szeroką gamę skanerów wewnątrzustnych TRIOS oraz dedykowane oprogramowanie do planowania i wykonywania szablonów do nawigacji komputerowej, projektowania i produkcji uzupełnień protetycznych.

W naszym zespole, wsparcie w zakresie rozwiązań cyfrowych i ortodontycji zapewniamy:



Konrad Zając  
konrad.zajac@schmidt-dental.pl  
Tel. +48 518 753 900

Skontaktuj się z nami w celu uzyskania szerszych informacji o aktualnych promocjach, szkoleniach oraz wsparciu technicznym.

# Prezentacja implantów z portfolio Straumann – kurs praktyczny



LEK. STOM., MSC WOJCIECH RYNCARZ

Całodniowe szkolenie dla lekarzy praktykujących implantologię, którzy planują lub są w trakcie pracy z implantami Straumann®. Celem spotkania jest przedstawienie możliwości systemu, zapoznanie z niezbędnym instrumentarium chirurgicznym i protetycznym, jak również samodzielne przećwiczenie podstawowych procedur.

W portfolio implantów Straumann® dostępne są zróżnicowane systemy implantologiczne - implanty z poziomu tkanek miękkich, implanty z poziomu tkanek kości, implanty z angażującym gwintem do protokołów natychmiastowych oraz implanty zygomatyczne.

## PORUSZANE ZAGADNIENIA:

- Budowa poszczególnych grup implantów – który i kiedy ma najlepsze wskazania
- Biało-czerwona estetyka – wyzwania i ocena ryzyka niepowodzeń
- Kasety chirurgiczne i osprzęt do chirurgii
- Elementy do wycisków z poziomu implantu i z poziomu łącznika
- Portfolio łączników na prace tymczasowe oraz możliwości dla prac ostatecznych
- Narzędzia protetyczne oraz instrumentarium wspomagające
- Przegląd katalogów z omówieniem i wskazówkami praktycznymi
- Przegląd przypadków

## ZAJĘCIA PRAKTYCZNE:

Zapoznanie się z instrumentarium oraz samodzielne implantacje na modelach fantomowych. Zachęcamy do wspólnej analizy zdjęć RTG i modeli przywiezionych przez kursantów.

**PROWADZĄCY:** Lek. stom., MSc  
Wojciech Ryncarz

**TERMINY:** 26.06.2021

**GODZINY:** 10:00 – 17:00

**MIEJSCE:** Centrum Edukacji  
Proimplant  
C. Śniegockiej 8,  
Warszawa

**INFORMACJA I REJESTRACJA:**  
Schmidtdental  
Tel.: 58 341 22 06  
E-mail: edukacja@schmidt-dental.pl

# Zatoki szczękowe a implantacje zębowe – skala powikłań. Kurs w duecie implantolog i laryngolog



DR N. MED. LIDIA JANDA-WASILUK

## PROGRAM

- Diagnostyka obrazowa, anatomia i fizjologia pod kątem zabiegów sinus-lift
- Kwalifikacja pacjentów oraz przygotowanie farmakologiczne
- Techniki zabiegowe
- Biomateriały – rola i zastosowanie
- Procedury chirurgiczne podnoszenia dna zatoki szczękowej - wskazania, powikłania, rekonwalescencja
- Choroby przewlekłe zatok, a implantacje
- Zabieg endoskopowego oczyszczenia zatok oraz algorytm postępowania przy chorobach zatok przed terapią implantologiczną
- Powikłania po implantacji w bocznym odcinku szczęki

## FORMA

Kurs teoretyczno-praktyczny z ćwiczeniami na fantomach oraz z zabiegami na żywo



DR N. MED. JAROSŁAW SOVA

**PROWADZĄCY:** Dr n. med.  
Lidia Janda-Wasiluk  
Dr n. med. Jarosław Sova

**TERMIN:** 25-26.06.2021

**GODZINY:** 9:00-17:00

**MIEJSCE:**  
Klinika Stomatologiczno Medyczna  
ul. I Dywizji Wojska Polskiego 29a  
84-230 Rumia

**GRUPA:** maksymalnie 10 osób

**CENA:** 3900 zł

**INFORMACJA I REJESTRACJA:**  
Tel.: 58 341 22 06  
E-mail: edukacja@schmidt-dental.pl

## SPECJALISTYCZNY KURS NA TEMAT CYFROWEGO PRZEBIEGU PRACY



MDT Jürgen Feierabend

**CZAS TRWANIA:**  
27-29 czerwca 2021 r.

**MIEJSCE:**  
Education Lab, ul. Kościuszki 35, Piaseczno

**TEMATYKA KURSU:**  
Wyjaśnimy obsługę komputerowego systemu analizy zwarcia T-Scan oraz prawidłową integrację i ustawienie wszystkich danych pacjenta (w tym danych rentgenowskich i danych STL) w oprogramowaniu, a także wirtualną artykulację z PlaneFinder®. Podczas praktycznych ćwiczeń wyjaśnimy interakcję poszczególnego oprogramowania Zirkonzahn. Wykonamy pełny cyfrowy protokół pracy. Stworzymy indywidualne łyżki wyciskowe, szablony chirurgiczne i zaprojektujemy tymczasowe uzupełnienie protetyczne. Ponadto nauczysz się wielu trików i usłyszysz przydatne wskazówki pomagające w projektowaniu w naszym systemie.

**PROGRAM KURSU:**  
**Dzień 1 (cały dzień)**

- Wprowadzenie do obsługi skanera wewnątrzustnego Trios 3 shape Move
- Import danych do oprogramowania Zirkonzahn.Software
- Integracja skanów twarzy 3D i materiału fotograficznego 2D
- Dopasowywanie danych i wirtualna artykulacja z PlaneFinder®

- Wprowadzenie do oprogramowania Zirkonzahn.Implant-Planner
- Wyjaśnienie cyfrowego protokołu pracy
- Tworzenie szablonów implantologicznych

### Dzień 2 (cały dzień)

- Przeniesienie planowanej pozycji implantu za pomocą skanmarkerów do oprogramowania Zirkonzahn.Modellier
- Planowanie tymczasowej odbudowy w postaci wax-up na podstawie projektu odbudowy zęba
- Wprowadzenie do korzystania z ScanAnalog i White Scanmarker
- Integracja uzyskanych danych w oprogramowaniu Zirkonzahn
- Wprowadzenie do modułu oprogramowania CAD/CAM Model Maker
- Tworzenie modeli za pomocą ScanAnalog
- Wprowadzenie do oprogramowania Zirkonzahn.Tray / tworzenie indywidualnych łyżek wyciskowych

### Dzień 3 (cały dzień)

- Powtórzenie poznanego materiału
- Czas na praktykę: Autonomiczne dopasowanie wszystkich danych pacjenta w oprogramowaniu Zirkonzahn
- Wgląd w technologię network
- Objasnienie elementów systemu CAD/CAM Zirkonzahn
- Przekształcenie danych DICOM do formatu STL
- Projektowanie mock-up

**PROWADZĄCY:**  
MDT Jürgen Feierabend

**CENA:**  
DO 31.03.2021 r. : 4 500 zł  
PO 31.03.2021 r. : 5 625 zł

**GRUPA:**  
Maksymalnie 7 osób

**INFORMACJA I REJESTRACJA:**  
Zirkonzahn Poland  
Tel. 501602102,  
E-mail: biuro@zirkonzahn.com.pl

## ESTETYCZNY MOST PRETTAU®

### KURS WYKONYWANIA ESTETYCZNYCH UZUPEŁNIEŃ PROTETYCZNYCH W ODCINKU PRZEDNIM Z CYRKONU PRETTAU®



MDT Antonio Corradini

**CZAS TRWANIA:**  
25-26 czerwca 2021 r.

**MIEJSCE:**  
Education Lab, ul. Kościuszki 35, Piaseczno

**TEMATYKA KURSU:**  
Na podstawie 6-punktowego mostu z dziąsłem z cyrkonu Prettau® pokazujemy, jak opracować i zindywidualizować w naturalny sposób obszar przedni, barwiąc go i licując cienką warstwę ceramiki ICE Zirkon Ceramics bez efektu odpryskiwania ceramiki. Wspólnie finalizujemy strukturę i wymieniamy się wskazówkami i doświadczeniami.

### PROGRAM KURSU:

#### Dzień 1 (cały dzień)

- Podstawowe cechy i zakres zastosowania cyrkonu Prettau
- Opracowanie struktury cyrkonu Prettau przed synteryzacją
- Barwienie struktury za pomocą Colour Liquid Prettau Aquarell
- Informacje na temat pieca do synteryzacji, a następnie syntetyzacja mostu Prettau przez noc

### Dzień 2 (cały dzień)

- Badanie wyników pracy z poprzedniego dnia
- Początek nakładania warstwy ceramicznej: palenie Wash
- Barwienie pracy farbami ICE 3D Stains by Enrico Steger
- Dopalenie warstwy zębiny
- Ostateczne opracowanie i dopalenie glazury
- Objasnienia dotyczące schematu warstw i temperatur
- Rozwiązywanie problemów oraz pytania

### PROSZĘ WEŹ ZE SOBĄ:

- Narzędzia do nakładania ceramiki
- Narzędzia do obróbki cyrkonu
- Diamenty
- Własne narzędzia personalne

**PROWADZĄCY:**  
MTD Antonio Corradini

**CENA:**  
DO 30.04.2021 r. : 4 500 zł  
PO 30.04.2021 r. : 5 626 zł

**GRUPA:**  
Maksymalnie 6 osób

**INFORMACJA I REJESTRACJA:**  
Zirkonzahn Poland  
Tel. 501602102,  
E-mail: biuro@zirkonzahn.com.pl





## SZABLONY IMPLANTOLOGICZNE

ZIRKONZAHN.IMPLANT-PLANNER JAKO NARZĘDZIE DO KOMPLEKSOWEGO PLANOWANIA  
LECZENIA IMPLANTOPROTETYCZNEGO



MDT Adam Kadelski

**CZAS TRWANIA:**  
28 maja 2021 r.

**MIEJSCE:**  
Education Lab, ul. Kościuszki 35, Piaseczno

**TEMATYKA KURSU:**  
Poznaj technologię, która już tu jest! Zirkonzahn.Implant-Planner jako narzędzie do kompleksowego planowania leczenia implantoprotetycznego. Nauczysz się płynnie poruszać wśród opcji oprogramowania, dowiesz się na co zwrócić uwagę przy protokole cyfrowym oraz zrealizujesz szablon na zaplanowanym przypadku. Zapraszamy do udziału w kursie zespoły lekarz + technik w celu zoptymalizowania współpracy i poznania wzajemnych oczekiwań.

**PROGRAM KURSU:**

- Import danych, wyjaśnienie zależności między interesującymi nas formatami plików cyfrowych oraz wstępny plan działania na przypadku
- Omówienie zestawu narzędzi dostępnych w oprogramowaniu Zirkonzahn.Implant-Planner
- Analiza przypadku w części oprogramowania przeznaczonej dla lekarzy implantologów

- Postępowanie laboratoryjne - szablon jako produkt (technologia wytworzenia i materiały) oraz przygotowanie raportu leczenia

- Przeniesienie planowania do oprogramowania Zirkonzahn.Modellier i zaprojektowanie odbudowy natychmiastowo obciążającej

- Wręczenie certyfikatów

**ZAPEWNIAMY:**

Samodzielną pracę w sali szkoleniowej Education Lab - stomatologia i protetyka. Każdy z uczestników będzie miał do dyspozycji w części konferencyjnej stanowisko komputerowe wyposażone w ekran dotykowy wraz z myszką 3D + Pen do projektowania. Każdy z uczestników otrzyma certyfikat ukończenia kursu.

**PROWADZĄCY:**  
MTD Adam Kadelski

**CENA:**  
Do 31.03.2021 r. - 1 900 zł  
Po 31.03.2021 r. - 2 375 zł  
Zespół (Lekarz + Technik): 3 000 zł

**INFORMACJA I REJESTRACJA:**  
Zirkonzahn Poland  
Tel. 501602102,  
E-mail: biuro@zirkonzahn.com.pl



VINCENT FEHMER, MDT



TECH. DENT. ARKADIUSZ PIONTEK

**PROWADZĄCY:** Vincent Fehmer, MDT  
Tech. dent.  
Arkadiusz Piontek

**TERMIN:** 11.06.2021

**GODZINY:** 10:00 – 17:00

**MIEJSCE:** Warszawa

**Tłumaczenie:** Symultaniczne  
na język polski

**CENA:**  
Bezpłatnie dla wszystkich laboratoriów partnerskich Straumann pod warunkiem przedniej rejestracji.

**INFORMACJA I REJESTRACJA:**  
Tel.: 58 341 22 06  
E-mail: edukacja@schmidt-dental.pl

## Laboratoria Partnerskie – Grupy Straumann

### Koncepcja genewska – postępy w dziedzinie implantologii w codziennej praktyce

Nowe technologie są obecnie coraz szybsze i wymagają zmiany sposobu, w jaki planujemy, wykonujemy i dostarczamy nasze uzupełnienia implantologiczne. W całym przebiegu pracy istnieją etapy, które wymagają jasnych i na nowo zdefiniowanych wytycznych. W tym wykładzie zostaną omówione wszystkie istotne kroki w celu zapewnienia przewidywalnego i długoterminowego stabilnego wyniku.

Na przykład wybór idealnej bazy tytanowej, ponieważ powinna ona być jak najdłuższa, a w przypadku mostów części muszą być cylindryczne. Zastosowanie piaskowania na powierzchni Ti-Base wraz z odpowiednim cementem, dla każdej najlepszej możliwej przyczepności, a także najlepszej integracji estetycznej. Omówiony zostanie także wybór najlepszego, ostatecznego materiału do odbudowy w celu uzyskania estetycznych i długoterminowych stabilnych rezultatów. Są to tylko małe, ale ważne kroki istotne dla osiągnięcia przewidywalnych rezultatów dla tych nowych rodzajów uzupełnień opartych na CAD / CAM.

Pod koniec kursu poznasz naszą genewską koncepcję leczenia i drzewo decyzyjne, które pozwalają wybrać prawidłowe wskazania i procedury odbudowy od pojedynczej korony implantu aż do pełnego łukowego mostu. Wszystko to jest oparte na dowodach i dostosowane do potrzeby użycia w codziennej praktyce.

**CELE NAUCZANIA:**

- Poznanie możliwości współczesnej stomatologii rekonstrukcyjnej z jej potencjałem do eliminacji powikłań i osiągnięcia przewidywalnego efektu estetycznego
- Nauczenie się systematycznego podejścia do planowania leczenia opartego na dowodach
- Zrozumienie wartości diagnostyki konwencjonalnej i cyfrowej
- Poznanie typów odbudów protetycznych, ich możliwości i ograniczeń
- Nauczenie się wyboru opcji odbudowy dla przewidywalnej białej i różowej estetyki

## Analogowa Protetyka Straumann – jaki jest kierunek?

Czy protetyka analogowa jest nadal realną opcją w tym szybko zmieniającym się świecie cyfryzacji i jak mogę zarządzać moją przyszłą współpracą z klientami, którzy umieszczają implanty Straumann?

- Jaka jest rzeczywistość analogowej protetyki Straumann?
- Jak dziś wygląda portfolio Straumann?
- Jakie są moje opcje?
- Jak połączyć dwie rzeczywistości – CARES

# Implantologia dla początkujących.

## – Teoria i praktyka.



LEK. DENT. MARTA SIEWERT-GUTOWSKA

**PROWADZĄCY:** Lek. dent. Marta Siewert-Gutowska, specjalista chirurg szczękowo-twarzowy

**TERMINY:** Moduł I: 01-02.10.2021 / 9:00-17:00  
Moduł II: Ustalany indywidualnie do 6 miesięcy od Modułu I

**MIEJSCE:** Moduł I: Centrum Edukacji Proimplant C. Śniegockiej 8, Warszawa  
Moduł II: Medicover Stomatologia Atrium, Al. Jana Pawła II 27, Warszawa

**GRUPA:** maksymalnie 10 osób

**CENA:** 4200 zł

**INFORMACJA I REJESTRACJA:**  
Tel.: 58 341 22 06  
E-mail: edukacja@schmidt-dental.pl

Szkolenie jest dedykowane lekarzom, którzy nie mają doświadczenia implantologicznego oraz tym, którzy już implantują, ale potrzebują usystematyzowania wiedzy oraz wsparcia merytorycznego i zabiegowego szkoleniowca.

Celem kursu jest przygotowanie teoretyczne i praktyczne do przeprowadzenia samodzielnych zabiegów implantacji. Podczas pierwszego modułu uczestnik zostanie zaznajomiony z ogólnymi zasadami chirurgii stomatologicznej, przygotowaniem pacjenta i gabinetu do zabiegu, badaniem pacjenta, kwalifikacją do zabiegu oraz planowaniem leczenia. Wykonywane są ćwiczenia na modelach.

Podczas drugiego modułu każdy z uczestników indywidualnie umawia się ze szkoleniowcem i w jego asyście planuje oraz samodzielnie wprowadza 3 implantów u pacjenta/pacjentów. Kurs ma dać uczestnikowi solidny fundament w postaci wiedzy teoretycznej oraz bezpieczeństwo i pewność siebie podczas zabiegów chirurgicznych.

Gwarantowane zabiegi w cenie kursu. Możliwość zgłoszenia na kurs swoich pacjentów i przyjęcia ich w ramach ćwiczeń oraz uczestniczenia Asystentki pracującej z Lekarzem przy zabiegach.

### MODUŁ I: Teoria i praca na modelach

#### Dzień pierwszy:

- Historia i rodzaje implantów
- Podstawowe pojęcia w implantologii
- Stabilizacja implantów
- Ważne struktury anatomiczne
- Kość i jej fizjologia
- Badanie podmiotowe i przedmiotowe pacjenta
- Wskazania i p/wskazania do implantacji
- Badania obrazowe w chirurgii jamy ustnej
- Implantacja natychmiastowa, wczesna, odroczone
- Pozycjonowanie implantów
- Praca z szablonami
- Materiały augmentacyjne
- Zabiegi rekonstrukcji kości
- Powiktania po implantacji
- Techniki szycia

#### Dzień drugi:

- Przygotowanie gabinetu do zabiegu, rola asysty
- Instrumentarium
- Przygotowanie pacjenta do zabiegu
- Dokumentacja fotograficzna
- Zgody na zabiegi
- Farmakoterapia
- Przygotowanie lekarza do zabiegu
- Chirurgiczne mycie i odkażanie rąk
- Znieczulenie pacjenta
- Dostępny chirurgiczny (zabiegi płatowe, bezpłatowe)
- Omówienie kasety Straumann
- Protokół wprowadzania implantów Straumann Bone Level
- Zalecenia pozabiegowe i opieka nad pacjentem
- Odslonięcie implantu i przygotowanie do postępowania protetycznego
- Wprowadzenie implantów na modelach
- Omówienie przykładowych planów leczenia

Zachęcamy do przyniesienia tomografii komputerowej i modeli swoich pacjentów.

### MODUŁ II: Samodzielne wprowadzenie 3 implantów z asystą trenera

Każdy z uczestników indywidualnie umawia się ze szkoleniowcem na zabiegi. Wspólnie przeprowadzają planowanie leczenia i uczestnik samodzielnie przeprowadza każdą procedurę, szkoleniowiec uczestniczy w zabiegach jako asysta. Zachęcamy do przeprowadzania na zabiegi swojej asysty. Asystentka szkoleniowca pokaże prawidłowe przygotowanie gabinetu do implantacji.

# Podniesienie dna zatoki szczękowej

## – Teoria i praktyka.



LEK. DENT. MARTA SIEWERT-GUTOWSKA

**PROWADZĄCY:** Lek. dent. Marta Siewert-Gutowska, specjalista chirurg szczękowo-twarzowy

**TERMINY:** 21.05.2021  
19.11.2021

**GODZINY:** 8:00 - 20:00

**MIEJSCE:** Centrum Edukacji Proimplant C. Śniegockiej 8, Warszawa

**GRUPA:** maksymalnie 3 osoby

**FORMA:** kurs teoretyczno-praktyczny ćwiczeniami na modelach oraz zabiegami na żywo

**CENA:** 3500 zł

**INFORMACJA I REJESTRACJA:**  
Tel.: 58 341 22 06  
E-mail: edukacja@schmidt-dental.pl

Sinus lift to jedna z najtrudniejszych i jednocześnie jedna z najczęściej stosowanych procedur w chirurgii stomatologicznej. Nie ma możliwości objęcia pacjentów całościową opieką implantologiczną bez umiejętności wykonania tego zabiegu. Kurs skierowany jest do lekarzy średniozaawansowanych, którzy w swojej praktyce wprowadzili już kilka implantów i chcą rozszerzyć swoje umiejętności.

### PROGRAM

#### Teoria:

- Anatomia i fizjologia zatok obocznych nosa ze szczególnym uwzględnieniem zatoki szczękowej
- Stany patologiczne zatok obocznych nosa i ich leczenie
- Wskazania do sinus liftu
- Przeciwwskazania do sinus liftu
- Farmakologiczne przygotowanie pacjenta do zabiegu
- Planowanie zabiegu - ocena badania CBCT
- Metoda otwarta, metoda zamknięta, dojście od strony podniebienia
- Sinus lift z jednoczasową implantacją lub implantacją odroczone
- Przygotowanie gabinetu, instrumentarium
- Materiały do regeneracji kości stosowane w sinus lifcie
- Powiktania w sinus lifcie i ich leczenie

#### Praktyka:

- Praca na specjalnych modelach przeznaczonych do nauki zabiegów podnoszenia dna zatoki szczękowej
- Każdy z uczestników aktywnie asystuje lekarzowi szkolącemu do zabiegu sinus liftu



# Protetyka na Implantach Straumann

## – kurs praktyczny



DR N. MED. JANUSZ GOCH

PROWADZĄCY: Dr n. med. Janusz Goch  
TERMIN: 18.09.2021  
GODZINY: 9:00 - 19:00  
MIEJSCE: Katowice  
CENA: 900 zł

REJESTRACJA:  
Schmidtdental  
Tel.: 58 341 22 06  
E-mail: edukacja@schmidt-dental.pl

Uzupełnienie protetyczne na implantach to idealny sposób, by pacjent na nowo cieszył się pięknymi zębami. Dobranie odpowiedniej metody odbudowy protetycznej jest kluczowym elementem estetyki i funkcjonalności leczenia implanto-protetycznego. Uzyskanie naturalnego wyglądu zarówno pojedynczego zęba, jak i rekonstrukcja pełnego uzębienia na implantach jest już sztuką wymagającą poznania paru technik.

Kurs ma na celu pokazanie różnych możliwości odbudowy protetycznej na implantach Straumann. Uczestnicy nauczą się całego przebiegu leczenia od momentu odsłonięcia implantu, poprzez techniki zarządzania tkankami miękkimi, po oddanie pracy protetycznej. Zostaną pokazane i wspólnie przećwiczone zarówno odbudowy pojedynczych koron, jak i rekonstrukcje całego łuku zębowego. Szkolenie to przede wszystkim zajęcia praktyczne na modelach z zastosowaniem różnych łączników w różnych sytuacjach klinicznych.

Po zakończeniu kursu każdy uczestnik samodzielnie będzie potrafił:

- Wybrać odpowiednią metodę odbudowy protetycznej,
- Zarządzać tkankami miękkimi wokół implantów,
- Unikać błędów podczas wykonywania pracy protetycznej.

### PROGRAM

#### PROTETYKA NA IMPLANTACH

- Rekonstrukcje protetyczne na implantach – rodzaje, kryteria wyboru
- Wycisk z poziomu implantu / łącznika
- Techniki pobierania wycisku łożką otwartą i zamkniętą

#### Zajęcia praktyczne:

- Pobieranie wycisków

#### Praca protetyczna na implantach

- Przegląd łączników i procedur laboratoryjnych
- Planowanie protetyczne w strefie estetycznej
- Kryteria odbioru pracy protetycznej – na co zwrócić szczególną uwagę
- Prace pełnoceramiczne na łącznikach indywidualnych
- Straumann CARES

#### Niechirurgiczne zarządzanie tkankami miękkimi wokół implantów

- Metody kształtowania tkanek miękkich wokół implantów
- Indywidualne śruby gojące i prace tymczasowe
- Indywidualne transfery wyciskowe

#### Zajęcia praktyczne:

- Prace tymczasowe,
- Planowanie pracy protetycznej,
- Wykonanie indywidualnego transferu wyciskowego,
- Przykręcana pojedyncza korona,
- Cementowana pojedyncza korona,
- Most cementowany,
- Most przykręcany,
- Proteza na belce,
- Proteza na zatrzaskach kulowych,
- Proteza na lokatorach.

# Regeneracja tkanek przyzębia

## z wykorzystaniem białek pochodnych macierzy szkliva Emdogain®



DR N. MED. BARTŁOMIEJ GÓRSKI

PROWADZĄCY: Dr n. med. Bartłomiej Górski  
TERMIN: 20.11.2021  
CZAS TRWANIA: 9:00 – 18:00  
MIEJSCE: Centrum Edukacji Proimplant C. Śniegockiej 8, Warszawa  
GRUPA: maksymalnie 8 osób  
FORMA: Kurs teoretyczno-praktyczny z ćwiczeniami na fantomach tkankowych  
CENA: 1600 zł

INFORMACJA I REJESTRACJA:  
Schmidtdental  
Tel.: 58 341 22 06  
E-mail: edukacja@schmidt-dental.pl

Współczesne podejście do leczenia regeneracyjnego ubytków tkanek przyzębia opiera się na minimalnie inwazyjnych technikach chirurgicznych. Celem leczenia jest nie tylko poprawa rokowania w odniesieniu do zębów o niekorzystnej prognozie, ale również zmniejszenie wpływu interwencji na komfort życia pacjenta. Zróżnicowane sytuacje kliniczne wymagają indywidualnego planowania leczenia chirurgicznego. Straumann® oferuje wyjątkową gamę biomateriałów, a wśród nich Emdogain®, który będąc mieszkanką białek macierzy szkliva stymuluje komórki i fundamentalne procesy regeneracji przyzębia. Liczne badania naukowe dostarczają dowodów klinicznych na zasadność stosowania preparatu Emdogain® w różnych wskazaniach periodontologicznych. Kolejnym aspektem jest zachowanie lub poprawa estetyki w odcinku przednim uzębienia, w związku z czym procedury regeneracyjne należy rozpatrywać z perspektywy tkanek miękkich.

Kurs jest przeznaczony dla lekarzy z różnym doświadczeniem, którzy chcą zgłębić tajniki pracy z tkankami przyzębia oraz technikę stosowania białek macierzy szkliva i autogenych przeszczepów tkanek miękkich w minimalnie inwazyjnych periodontologicznych zabiegach chirurgicznych. Prowadzący posiada specjalizację z zakresu periodontologii oraz chirurgii stomatologicznej, jest adiunktem w Zakładzie Chorób Błony Śluzowej i Przyzębia Warszawskiego Uniwersytetu Medycznego.

### PORUSZANE ZAGADNIENIA:

- Algorytmy kompleksowego leczenia zapaleń przyzębia
- Diagnostyka kliniczna i radiologiczna ubytków kości w przyzębiu
- Kwalifikacja i przygotowanie pacjenta do leczenia chirurgicznego oraz określenie rokowania
- Narzędzia i nici stosowane w chirurgii przyzębia
- Materiały stosowane w periodontologicznej chirurgii regeneracyjnej (przeszczepy, biomateriały, błony zaporowe, czynniki wzrostu)
- Chirurgiczne leczenie ubytków śródkostnych z wykorzystaniem preparatu Emdogain® - Procedury krok po kroku (minimalnie inwazyjne techniki chirurgiczne)
- Wykorzystanie autogennych przeszczepów tkanek miękkich w zabiegach regeneracyjnych
- Opieka pozabiegowa
- Faza podtrzymująca (co robić, aby uzyskać sukces długoterminowy?)

### Zajęcia praktyczne (ćwiczenia na fantomach tkankowych i żuchwach zwierzęcych):

- Cięcia oszczędzające brodawki dziąsłowe (MPPT, SPPF)
- Technika pojedynczego płata (SFA) w leczeniu niewielkiego ubytku z wykorzystaniem preparatu Emdogain®
- Augmentacja rozległego ubytku kostnego z wykorzystaniem preparatu Emdogain® i materiału kościostępczego (MIST)
- Pozyskiwanie przeszczepów podnabłonkowej tkanki łącznej (SCTG) oraz ich wykorzystanie w procedurach regeneracyjnych
- Techniki szycia

# Nawigacja komputerowa w leczeniu implantoprotetycznym – od pojedynczego zęba po rekonstrukcje pełnołukowe.



LEK. DENT.  
WITOLD SIWEK



TECH. DENT.  
MAREK WILIGAŁA



TECH. DENT.  
SZYMON LOREK

## PROWADZĄCY:

Lek. dent. Witold Siwek,  
specjalista chirurgii stomatologicznej

Tech. dent. Marek Wiligała

Tech. dent. Szymon Lorek

TERMIN: 08.05.2021

GODZINY: 9:00-19:00

MIEJSCE: IMPLANT DENT  
ul. Żółków 16B  
Żerków

GRUPA: 6 osób

FORMA: kurs teoretyczno-prak-  
tyczny z zabiegami na  
żywo

CENA: 3500 zł

## INFORMACJA I REJESTRACJA:

Schmidtdental

Tel.: 58 341 22 06

E-mail: edukacja@schmidt-dental.pl

Zaawansowane szkolenie w formie wykładów, warsztatów oraz zabiegów na żywo. Obejmuje szerokie spektrum implantoprotetyki cyfrowej zarówno odbudowę pojedynczych braków, jak również odbudowę pełnołukowej. Po kursie uczestnik będzie gotowy na przeprowadzenie leczenia pacjentów we własnej praktyce przy pomocy chirurgii nawigowanej komputerowo. Podczas szkolenia istnieje możliwość przygotowania szablonu i odbudowy dla swojego pacjenta pod okiem wykładców.

## PROGRAM

### Część teoretyczna:

- Czym jest implantacja nawigowana?
- Wady i zalety implantacji nawigowanej
- Przygotowanie do zabiegu w nawigacji komputerowej
- Omówienie kasy chirurgicznej Straumann guided
- Implant Studio – planowanie implantacji oraz projektowanie szablonu
- Implantoprotetyka cyfrowa – jak uniknąć błędów w komunikacji pomiędzy lekarzem a laboratorium.

### Część praktyczna:

Zabiegi na żywo:

- Implantacja natychmiastowa pojedynczego braku zębowego z uzupełnieniem tymczasowym.
- Implantacja pełnołukowa z obciążeniem natychmiastowym.

Dla chętnych ćwiczenia w oprogramowaniu Implant Studio\*:

- Import CBCT oraz dopasowanie modeli diagnostycznych
- Wirtualne usuwanie zębów z modeli diagnostycznych
- Tworzenie wirtualnej korony
- Import biblioteki implantów i tulei
- Planowanie implantacji z uwzględnieniem protetyki
- Projektowanie szablonu
- Eksportowanie plików STL do drukarki 3D
- Poznanie zasad druku 3D

\*możliwość przeprowadzenia ćwiczeń na przypadkach dostarczonych przed kursem przez uczestników wraz z projektem i wydrukiem szablonu do późniejszego przeprowadzenia zabiegu u własnego pacjenta.

# Wszystko co chcesz wiedzieć o koncepcji Straumann Pro Arch

Kurs przeznaczony dla lekarzy, którzy wykonali pierwsze samodzielne implantacje.

## PROGRAM

### CZĘŚĆ TEORETYCZNA

- Koncepcja natychmiastowego obciążenia implantów w bezzębiu
- Klasyfikacja pacjentów do zabiegu chirurgicznego
- Rodzaje implantów
- Planowanie leczenia protetycznego - aspekty estetyczne i funkcjonalne protezy natychmiastowej
- Elementy protetyczne używane w metodzie natychmiastowego obciążenia
- Przygotowanie protezy do osadzenia w jamie ustnej

### CZĘŚĆ PRAKTYCZNA

- Przygotowanie gabinetu do zabiegu (materiały chirurgiczne, materiały protetyczne)
- Przeprowadzenie zabiegu chirurgicznego natychmiastowej implantacji w koncepcji Straumann Pro Arch
- Część protetyczna, laboratoryjna - przygotowanie oraz osadzenie czasowej pracy protetycznej.

**Po kursie** uczestnik będzie potrafił zakwalifikować pacjenta do zabiegu oraz przeprowadzić leczenie, a także pozna system implantologiczny Straumann.



DR N. MED. PAULINA  
BAUTEMBACH-KOBERDA



LEK. DENT. MACIEJ KOBERDA

PROWADZĄCY: Dr n. med. Paulina  
Bautembach-Koberda,  
specjalista protetyki  
stomatologicznej  
Lek. dent.  
Maciej Koberda,  
specjalista chirurgii  
szczękowo-twarzowej

TERMIN: 24.04.2021  
12.06.2021  
25.09.2021

GODZINY: 9:00-17:00

MIEJSCE: Partyzantów 76  
80-254 Gdańsk

GRUPA: maksymalnie  
2 uczestników

FORMA: kurs teoretyczno-  
praktyczny

CENA: 3000 zł

## INFORMACJA I REJESTRACJA:

Tel.: 58 341 22 06

E-mail: edukacja@schmidt-dental.pl

# Interdyscyplinarne leczenie skomplikowanych przypadków

## – diagnostyka, planowanie i przebieg leczenia



DR N. MED. MSC MICHAŁ CHROBAK



DR N. MED. MSC LIWIA MINCH

**PROWADZĄCY:** Dr n. med. MSc Liwia Minch  
Dr n. med. MSc Michał Chrobak

**TERMIN:** 19.06.2021

**CZAS TRWANIA:** 9:00 – 17:00

**MIEJSCE:** Warszawa

**CENA:** 850 zł

**INFORMACJA I REJESTRACJA:**  
Schmidtdental  
Tel.: 58 341 22 06  
E-mail: edukacja@schmidt-dental.pl

### PROGRAM

#### 1. DIAGNOSTYKA I PLANOWANIE LECZENIA

- badanie kliniczne zewnątrz i wewnątrzustne
- diagnostyka rentgenowska (OPG, status zębowy, cefalo, cbct)
- rola zespołu w planowaniu leczenia
- kolejność poszczególnych etapów złożonego leczenia (periodontologia, endodoncja, ortodoncja, stomatologia estetyczna, chirurgia, protetyka)
- mock up diagnostyczny: wirtualna vs analogowa wizualizacja planu leczenia

#### 2. ORTO-PERIO

- kwalifikacja pacjenta
- algorytm postępowania interdyscyplinarnego u pacjentów z chorobą przyzębia
- implanty a choroba przyzębia
- ortodoncja a choroba przyzębia
- ekstruzja
- intruzja
- „szeregowanie” poziomu kości vs „szeregowanie” poziomu brzegów siecznych
- zęby „nierokujące”
- recesje dziąsłowe – pokrycie chirurgiczne przed, w trakcie czy po ortodoncji
- wyrównanie linii dziąsłowej

#### 3. ORTO – IMPLANTY

- ortodontyczne przygotowanie warunków do leczenia implantologicznego
- implantacja w strefie estetycznej vs przesuwanie zębów
- implanty zębowe jako zakotwienie w ortodoncji

#### 4. ORTO-PROTETYKA

- przedprotetyczne leczenie ortodontyczne
- ortodontyczne przygotowanie warunków pod licówki



TECH. DENT. ARKADIUSZ PIONTEK



TECH. DENT. MARCIN SAJDAK

**PROWADZĄCY:** Tech. dent. Marcin Sajdak,  
Tech. dent. Arkadiusz Piontek

**TERMIN:** 03-04.07.2021

**GODZINY:** Dzień I 10:00 – 18:00  
Dzień II 9:00 – 17:00

**MIEJSCE:** Laboratorium Protetyki Sajdent  
Cechowa 37B, 30-614 Kraków

**GRUPA:** maksymalnie 10 osób

**CENA:** 2400 zł

**INFORMACJA I REJESTRACJA:**  
Tel.: 58 341 22 06  
E-mail: edukacja@schmidt-dental.pl

# Nowoczesna implantoprotetyka - szerokie spectrum możliwości i rozwiązań technicznych

## – kurs dla średnio zaawansowanych

Dwudniowe, intensywne szkolenie dedykowane dla techników dentystycznych oraz zespołów lekarz-technik. Jest to rozwinięcie pierwszej części z naciskiem na wykorzystanie nowoczesnych technologii i protokołów pracy we współczesnej implantoprotetyce. Uczestnicy zostaną przygotowani do planowania i wykonywania bardziej złożonych i skomplikowanych uzupełnień protetycznych. W tej części wymagane jest wcześniejsze doświadczenie w pracy z implantami.

### PROGRAM

#### 1. Tkanki miękkie a maska dziąsłowa na modelu:

- Cechy fenotypów oraz ich ocena na modelu
- Kształtowanie tkanek miękkich - indywidualizacja transferów wyciskowych jako znaczący czynnik wpływający na efekt pracy finalnej
- Dziąsło z perspektywy laboratorium - metody kształtowania i przenoszenia profili wylaniania
- Procedury laboratoryjne wpływające na stabilność tkanek miękkich
- Ovate pontic, biała i czerwona estetyka, uzupełnienia tymczasowe

#### 2. Prace przykręcane - jak sprostać wyzwaniom (procedury klasyczne oraz CAD-CAM, CAREs):

- Rozwiązania typu all-on-four

#### 3. Rola prawidłowej okluzji w osiągnięciu długoterminowych sukcesów

- Interpretacja wycisków i modeli - omówienie prawidłowych technik wyciskowych pod względem dokładności i powtarzalności rezultatów
- Zastosowanie łuków twarzowych przy odbudowach częściowych i pełnych rekonstrukcjach
- Porównanie systemów rejestracji zwarcia
- Rola fotografii w planowaniu funkcji i estetyki

#### 4. Nawigacja komputerowa:

- Planowanie i prototypowanie 3D
- Szablony chirurgiczne - porównanie technologii wykonania

#### 5. Kryteria sukcesu długoterminowego, powikłania jatrogenne, jak unikać błędów w planowaniu, błędów technicznych, periimplantitis i powikłań mechanicznych.

#### 6. Interpretacja RTG jako narzędzie przewidywania niepowodzeń i istotny aspekt w planowaniu.

#### 7. Tips & Tricks - rozwiązywanie rzeczywistych problemów w realnych warunkach.

### CZĘŚĆ WARSZTATOWA

- CAD-CAM - pokaz projektowania łączników indywidualnych, belek oraz struktur przykręcanych
- Fotografia kliniczna i laboratoryjna - metody wykonywania prawidłowych fotografii
- Planowanie i metodyka pracy na realnych przypadkach
- Każdy z uczestników przygotowuje co najmniej 1 interesujący go przypadek do przeanalizowania w grupie (modele, krótka dokumentacja fotograficzna)



TECH. DENT. ARKADIUSZ PIONTEK

# Praktyczne wykorzystanie protokołów cyfrowych w codziennej implantoprotetyce - od skanu do finalnej odbudowy

– kurs dla zaawansowanych

Dwudniowe szkolenie dedykowane dla techników dentystycznych oraz zespołów lekarz-technik, w którym przedstawimy prawidłowe protokoły pracy w środowisku cyfrowym. Przejdziemy całą drogę poczynając od skanów wewnątrzustnych poprzez planowanie, wykonanie szablonu chirurgicznego, uzupełnienie tymczasowe, aż po ostateczną odbudowę protetyczną.

## PROGRAM

- Innowacyjne technologie w implantoprotetyce - fakty i mity**
- Praktyczne wykorzystanie skanerów wewnątrzustnych i laboratoryjnych**
- Przegląd aktualnych technologii CAD/CAM**
  - Porównanie systemów projektowania
  - Możliwości i ograniczenia software'owe i technologiczne
  - Blaski i cienie druku 3D - porównanie technologii druku oraz wykorzystanie do konkretnych wskazań
  - Spiek laserowy a frezowanie
- Nawigacja komputerowa - szablony chirurgiczne**
  - Wskazania, możliwości i pułapki
  - Planowanie pozycji implantów, projektowanie szablonów do pełnej nawigacji
  - Tymczasowe uzupełnienia natychmiastowe wykonane na etapie planowania - wskazania, możliwości, ograniczenia
- Implantoprotetyka a rezonans magnetyczny**
- Workflow CARES**
- Niestandardowe rozwiązania na standardowe problemy**
- Analiza szeroko pojętego rynku CAD/CAM - jak uniknąć kosztownych błędów**

## CZĘŚĆ WARSZTATOWA

**Pokażemy i omówimy:**

- Zasady projektowania szablonu chirurgicznego
- Import plików STL ze skanera wewnątrzustnego i plików Dicom do programów CAD
- Zaprojektowanie i wydruk modelu
- Cyfrowy waxup, zaprojektowanie i wykonanie
- Projektowanie i drukowanie struktur try-in do rejestracji zwarcia, oceny funkcji i estetyki
- Projektowanie łączników indywidualnych do prac cementowanych i przykręcanych
- Projektowanie belki indywidualnej z attachmentami
- Wykorzystanie bibliotek w pracy ze standardowymi komponentami



TECH. DENT. MARCIN SAJDAK

**PROWADZĄCY:** Tech. dent. Marcin Sajdak,  
Tech. dent. Arkadiusz Piontek

**TERMIN:** 24-25.04.2021 – Świdnica  
18-19.09.2021 – Kraków

**GODZINY:** Dzień I 10:00 – 18:00  
Dzień II 9:00 – 17:00

**MIEJSCE:** Laboratorium Protetyki Stomatologicznej Multident Mikołaja Reja 8, 58-100 Świdnica

**GRUPA:** maksymalnie 10 osób

**CENA:** 2600 zł

**INFORMACJA I REJESTRACJA:**  
Tel.: 58 341 22 06  
E-mail: edukacja@schmidt-dental.pl



TECH. DENT. ARKADIUSZ PIONTEK

# Start z protetyką na implantach w oparciu o systemy implantologiczne Straumann

– kurs dla początkujących

Dwudniowe szkolenie dedykowane dla techników dentystycznych oraz zespołów lekarz-technik. Podczas kursu uczestnicy zapoznają się z systemami Straumann oraz nauczą się dobierać i łączyć ze sobą właściwe komponenty, aby później bez problemów potrafić zastosować to w praktyce. Kursanci nauczą się prawidłowego protokołu pracy oraz poznają szeroki wachlarz możliwości uzupełnień wspartych na implantach.

## PROGRAM

### 1. Wprowadzenie do implantoprotetyki:

- Rodzaje konstrukcji protetycznych, ogólne zasady ich planowania i projektowania
- Czynniki determinujące dobre uzupełnienie
- Omówienie różnic między protetyką klasyczną i wspartą na implantach
- Cechy dobrego wycisku
- Rejestry okluzyjne - jak prawidłowo zarejestrować i przenieść relację zwarciową
- Zasady wyboru odpowiednich materiałów do różnych rodzajów uzupełnień
- Zastosowanie nowoczesnych technologii w procesach planowania, projektowania i wykonywania prac protetycznych
- Biała i czerwona estetyka - czynniki determinujące

### 2. Uzupełnienia overdenture:

- Zasady doboru odpowiednich komponentów i projektowania struktur
- Zatraski kulkowe, lokatory, Novaloc, korony teleskopowe, belki

### 3. Podział i usystematyzowanie procedur dotyczących wyboru i wykonawstwa prac cementowanych i przykręcanych.

### 4. Najważniejsze zasady komunikacji w zespole lekarz-technik.

## CZĘŚĆ WARSZTATOWA

- Omówienie komponentów systemu Straumann
- Dobór odpowiednich elementów systemu do poszczególnych rodzajów prac
- Przedstawienie sposobu wykonania prawidłowego modelu implantologicznego oraz pasywnej struktury chromokobaltowej gotowej do licowania
- Zaprezentowanie technik wykonania tymczasowej korony cementowanej i przykręcanej metodą klasyczną i w technice cyfrowej
- Ćwiczenia w dwuosobowych grupach z wykorzystaniem kompletu modeli i komponentów szkoleniowych Straumann



TECH. DENT. MARCIN SAJDAK

**PROWADZĄCY:** Tech. dent. Marcin Sajdak,  
Tech. dent. Arkadiusz Piontek

**TERMIN:** 22-23.05.2021

**GODZINY:** Dzień I 10:00 – 18:00  
Dzień II 9:00 – 17:00

**MIEJSCE:** Laboratorium Protetyki Sajdent Cechowa 37B, 30-614 Kraków

**GRUPA:** maksymalnie 10 osób

**CENA:** 1800 zł

**INFORMACJA I REJESTRACJA:**  
Tel.: 58 341 22 06  
E-mail: edukacja@schmidt-dental.pl



LEK. STOM., MSC WOJCIECH RYNCARZ



LEK. DENT. MARTA SIEWERT-GUTOWSKA  
GOŚCINNI

**PROWADZĄCY:** Lek. stom., MSc Wojciech Ryncarz

**GOŚCINNI:** Lek. dent. Marta Siewert-Gutowska, specjalista chirurg szczękowo-twarzowy

**TERMIN:** 10-11.09.2021

**GODZINY:** Dzień I – 10:00-18:00  
Dzień II – 9:00-17:00

**MIEJSCE:** Centrum Edukacji Proimplant C. Śniegockiej 8, Warszawa

**GRUPA:** maksymalnie 8 osób

**FORMA:** kurs teoretyczno - praktyczny z ćwiczeniami na materiałach zwierzęcych oraz fantomach

**CENA:** 3900 zł

**INFORMACJA I REJESTRACJA:** Schmidtdental  
Tel.: 58 341 22 06  
E-mail: edukacja@schmidt-dental.pl

# CHIRURGIA

## – kurs podstawowy

Kurs przeznaczony dla osób, które nie miały praktycznie styczności z implantami i dlatego naszym zadaniem jest nauczyć ich jak rozmawiać o implantach, diagnozować i kwalifikować do zabiegu swoich pacjentów oraz planować leczenie implanto-protetyczne. Chcemy, aby uczestnicy po powrocie do swoich praktyk czuli się na siłach samodzielnie wykonać proste implantacje ze swoim zespołem. Uczestnicy kursu zapoznają się z niezbędnym instrumentarium jak też sami przećwiczą na modelach podstawowe procedury implantacji i technik szycia.

### PORUSZANE ZAGADNIENIA:

- Możliwości zastosowania implantów – implanty, a klasyczna protetyka
- Anatomia i ograniczenia anatomiczne
- Kwalifikacja pacjenta do zabiegu, wywiad z pacjentem, dokumentacja wyjściowa
- Zlecenia badań, ich interpretacja oraz rozpoznanie przeciwwskazań
- Podstawy pozycjonowania implantów, planowanie implanto-protetyczne
- Analiza modeli i dokumentacji radiologicznej, a w ich kontekście praca z szablonami
- Implantacja natychmiastowa, wczesna i odroczone
- Podstawy postępowania aseptycznego oraz przygotowanie gabinetu do zabiegu
- Praca z kością oraz sprzęt i narzędzia niezbędne do zabiegu
- Procedury chirurgiczne – od zgody pacjenta na zabieg, planowania cięcia i preparacji płyta do technik szycia
- Postępowanie pooperacyjne i instrukcje dla pacjenta, opieka pozabiegowa
- Gojenie otwarte i zamknięte, otwarcie implantu i przygotowanie do protetyki

### BONE RULES, CZYLI JAK ODBUDOWAĆ KOŚĆ (LEK. DENT. MARTA SIEWERT-GUTOWSKA)

- Podstawy biologii gojenia się kości i osteointegracji (rola powierzchni i jakości implantu)
- Materiały ksenogenne w sterowanej regeneracji kości - ich rola i mechanizmy działania w oczach praktyka
- Podstawy rekonstrukcji kości

**Drugiego dnia kursu bazując na wzorcu systemów implantów Straumann będących w dystrybucji Schmidtdental poprowadzone zostaną zajęcia i ćwiczenia, w których poruszymy tematy:**

- Procedury krok po kroku dla implantów Straumann® Bone Level oraz BLX
- Kasetę chirurgiczną i osprzęt wymagany przy preparacji łoża pod implant
- Newralgiczne etapy procedury i podpowiedzi jak uniknąć kłopotów
- Czyszczenie i konserwacja instrumentarium
- Przegląd materiałów – omówienie katalogów

**ZAJĘCIA PRAKTYCZNE:** Ćwiczenia na preparatach tkankowych z technik szycia, wspólna analiza zdjęć rtg i modeli przywiezionych przez kursantów - planowanie przypadków, zapoznanie się z instrumentarium oraz implantacje na modelach fantomowych

### DZIEŃ KLINICZNY DLA POCZĄTKUJĄCYCH

Dzień uzupełniający kurs podstawowy to czas dający możliwość spędzenia kilku godzin przy zabiegach z lekarzem prowadzącym oraz wszczęcia minimum 5 implantów.

**TERMIN:** Do ustalenia indywidualnie - dniem kursu jest piątek (koordynacja terminów – mail: szkolenia@proimplant.pl)

**KOSZTY:** Są uwzględnione w opłacie pierwszych dwóch dni kursu.

**FORMA:** Każdy z uczestników indywidualnie przeprowadza planowanie leczenia i samodzielnie przeprowadza każdą procedurę implantacji i ewentualnie dobrane inne zabiegi augmentacyjne towarzyszące. Zachęcamy do umówienia własnych pacjentów oraz przyprowadzenia własnej asysty, którą również wdrożymy w procedury przygotowawcze do implantacji.

# CHIRURGIA

## – kurs praktyczny, indywidualny 1:1

Kurs przeznaczony dla lekarzy początkujących w implantologii, którzy są jeszcze przed pierwszymi zabiegami - maksimum partnerskiej relacji z trenerem, bez stresu i skrępowania obecnością w grupie. Kurs odbywa się w systemie zajęć 1:1 w sali wykładowo – ćwiczebnej oraz w gabinecie. Taka forma zajęć daje bezpośredni niepowtarzalny kontakt z nauczycielem oraz możliwość wykonania zabiegów przy pacjencie. Po ukończeniu kursu uczestnik będzie czuł się na siłach do samodzielnego przeprowadzania przeciwczoonych procedur.

**Program zajęć obejmuje zakres tematyki z teoretycznego podstawowego kursu chirurgicznego (str. 28) wzbogacony, w oparciu o przyjmowanych wspólnie pacjentów, z elementami praktyki:**

- Planowania leczenia
- Planowania cyfrowego
- Przygotowania pacjenta i przygotowania sali operacyjnej
- Planowania sekwencji chirurgicznych

**Uczestnik przygotowuje oraz przeprowadza swoje dwie operacje wspólnie z trenerem, umieszczając samodzielnie implanty u pacjenta. Istnieje możliwość zgłoszenia na kurs swoich pacjentów i przyjęcia ich w ramach ćwiczeń.**



LEK. STOM., MSC WOJCIECH RYNCARZ

**PROWADZĄCY:** Lek. stom., MSc Wojciech Ryncarz

**TERMINY:** 11-12.03.2021  
29-30.04.2021  
24-25.06.2021  
12-13.08.2021  
23-24.09.2021  
04-05.11.2021

**GODZINY:** Dzień I 10:00-18:00  
Dzień II 9:00-17:00

**MIEJSCE:** Centrum Edukacji Proimplant C. Śniegockiej 8, Warszawa

**GRUPA:** 2 uczestników

**FORMA:** zajęcia praktyczne z pacjentami z elementami wykładów prowadzącego

**CENA:** 3600 zł

**INFORMACJA I REJESTRACJA:** Schmidtdental  
Tel.: 58 341 22 06  
E-mail: edukacja@schmidt-dental.pl

*W celu ustalenia dodatkowego terminu indywidualnego szkolenia prosimy o bezpośredni kontakt na adres mailowy: ryncarz@me.com*

NASZA PASJA EDUKACJI – TWOJA SATYSFAKCJA



# Protetyka na Implantach

## – kurs podstawowy



LEK. STOM., MSC WOJCIECH RYNCARZ

Kurs przeznaczony dla lekarzy nie mających doświadczeń w protetyce wspartej implantami i mających już za sobą pierwsze implantacje lub przygotowujących się do prac implantologicznych. Podejmuje tematy leczenia implantoprotetycznego ze wskazaniem na niebezpieczeństwa i podpowiedzi jak uniknąć kłopotów. Wspólnie przejdziemy przez podstawowe zasady projektowania prac na implantach bez względu na używany system. Drugi dzień ma na celu zapoznanie się z konkretnymi implantami spośród systemów będących w dystrybucji Schmidtdental. Omówienie ich od strony protetycznej pod kątem możliwości, jak i ograniczeń protetycznych z pewnością ułatwi podejmowanie decyzji w czasie pracy.

### DZIEŃ PIERWSZY: Podstawy protetyki na implantach

#### Poruszane zagadnienia:

- Biomechanika implantu
- Planowanie implanto-protetyczne - możliwości prac protetycznych i rodzaje konstrukcji
- Przygotowanie wax-up, szablony do chirurgii nawigowanej protetyką
- Dylematy: prace cementowane czy przykręcane; łączenie implantów i zębów własnych
- Biało-czerwona estetyka – wyzwania i ocena ryzyka niepowodzeń
- Indywidualizacja śrub gojących
- Kształtowanie tkanek wokół implantów
- Prace tymczasowe
- Wyciski z poziomu implantu i z poziomu łącznika
- Najczęstsze błędy i niedopatrzania na etapie wycisków i ich konsekwencje
- Indywidualizacja transferów
- Procedury w laboratorium (maski dziąsłowe, modele gipsowe)
- Współpraca z technikiem, odbiór pracy z laboratorium
- Miara i wydanie pracy
- Kryteria sukcesu długoterminowego
- Higienizacja i informacje dla pacjenta
- Periimplantitis – analiza problemu i przykładowe terapie

**Zajęcia praktyczne:** wspólne planowanie przypadków

### DZIEŃ DRUGI: Omówienie systemów będących w dystrybucji Schmidtdental od strony protetycznej w kontekście teorii z poprzedniego dnia

#### Poruszane zagadnienia:

- Kasety protetyczne
- Instrumenty wspomagające
- Omówienie protetyki dla systemów z rodziny Straumann
- Rodzaje transferów i analogi implantów
- Możliwości protetyczne
- Wyciski z poziomu implantu i z poziomu łącznika
- Zasady dobierania łączników
- Współpraca z technikiem
- Przegląd katalogów „strona po stronie” z omówieniem i wskazówkami praktycznymi
- Możliwości CAD/CAM
- Rozwiązywanie problemów w sytuacjach awaryjnych

**Zajęcia praktyczne:** Wyciski na fantomach na tyżce otwartej i zamkniętej, indywidualizacja łączników, wspólne planowanie przypadków.

# CHIRURGIA

## – kurs zaawansowany



LEK. STOM., MSC WOJCIECH RYNCARZ

Kurs przeznaczony dla lekarzy z własnym doświadczeniem klinicznym, po pierwszych wykonanych samodzielnie prostych implantacjach, chcących poznać techniki wspomagające implantacje w trudnych warunkach anatomicznych. Podczas wykładów omówione zostaną instrumentarium i techniki chirurgiczno-augmentacyjne. W praktyce wspólnie przećwiczymy na modelach tkankowych omówione wcześniej techniki, a niektóre z procedur również na preparatach zwierzęcych. W czasie kursu istnieje możliwość konsultacji przypadków własnych.

### PORUSZANE ZAGADNIENIA:

- Przypomnienie zasad pozycjonowania implantów, diagnostyki i kwalifikacji pacjentów
- Problemy deficytu tkanki kostnej w miejscu planowanej implantacji i planowanie leczenia w takich przypadkach
- Biologia gojenia kości
- Okolice anatomiczne do pozyskania materiału autogenego
- Materiały ksenogenne w sterowanej regeneracji kości
- Niezbędne narzędzia do procedur (elewatory, śruby, piny itp.)
- Urządzenia wspomagające zabiegi
- Implantacja natychmiastowa – korzyści i niebezpieczeństwa
- Pionowa i pozioma rekonstrukcja wyrostka:
  - Bloki kostne
  - Ring technika
- Sinus lift:
  - Anatomia i stany patologiczne zatok
  - Diagnostyka radiologiczna
  - Przeciwwskazania ogólnoustrojowe i miejscowe
  - Techniki zabiegowe oraz „kiedy i na co” trzeba szczególnie uważać
  - Sinus lift jednoczasowy z implantacją oraz z implantacją odroczonej
  - Biomateriały wypełniające oraz rola czynników wzrostu i kości autogennej
  - Premedykacja i postępowanie pozabiegowe
  - Powikłania śródzabiegowe i pozabiegowe
  - Postępowanie przy powikłaniach
- Rozszczepienie wyrostka:
  - Instrumentarium i czułe punkty procedury
- Technika pracy i odbudowy utraconych tkanek
- Protokoły pooperacyjne i powikłania
- Procedury chirurgii miękkiej wokół implantów

**PROWADZĄCY:** Lek. stom., MSc Wojciech Ryncarz

**TERMIN:** 07-08.05.2021  
09-10.12.2021

**GODZINY:** Dzień I 10:00-18:00  
Dzień II 9:00-17:00

**MIEJSCE:** Centrum Edukacji Proimplant  
C. Śniegockiej 8,  
Warszawa

**GRUPA:** maksymalnie 8 osób

**FORMA:** dwudniowy kurs teoretyczno - praktyczny z ćwiczeniami na materiałach zwierzęcych oraz fantomach

**CENA:** 3600 zł

**INFORMACJA I REJESTRACJA:**  
Schmidtdental  
Tel.: 58 341 22 06  
E-mail: edukacja@schmidt-dental.pl



# Odbudowa grzbietu wyrostka zębodołowego z użyciem kości własnej pacjenta (metoda augmentacji Prof. Dr. F. Khoury'ego)



DR DAVID WISS

**PROWADZĄCY:** Dr David Wiss  
**TERMIN:** 21-22.05.2021  
**GODZINY:** Dzień I 9:00-18:00  
Dzień II 9:00-15:00  
**MIEJSCE:** Frankowski-Malo Clinic  
Ul. Subisława 19  
80-354 Gdańsk  
**GRUPA:** maksymalnie 5 osób  
**FORMA:** kurs teoretyczno-praktyczny z zabiegami na żywo  
**CENA:** 5000 zł

**INFORMACJA I REJESTRACJA:**  
Schmidtdental  
Tel.: 58 341 22 06  
E-mail: edukacja@schmidt-dental.pl

Złotym standardem w chirurgii stomatologiczno-augmentatywnej nadal jest kość własna pacjenta. Tylko własna kość daje maksymalne szanse na sukces zabiegu przy minimalnym ryzyku komplikacji - dając rezultat długoczasowy w przypadkach ciężkiego zaniku kości zębodołowej. Warto dodać, że bieżąca literatura również podaje, że w augmentacjach wertykalnych kość własna pacjenta jest uważana za jedyny materiał zapewniający pełen sukces zabiegu.

## CELE KURSU:

Celem szkolenia jest nauka ważnych technik pobierania i odbudowy wyrostka zębodołowego według koncepcji biologicznej opracowanej przez Prof. Dr. F. Khoury. W trakcie kursu uczestnicy poznają:

- Retromolarne i lokalne techniki pobierania kości
- Techniki augmentacji kości – bocznej i pionowej
- Podniesienie dna zatoki techniką sandwich

## POZA TYM PRZEDSTAWIONE ZOSTANĄ:

- Niezbędne zabiegi na tkankach miękkich podczas zabiegu chirurgicznego i podczas zabiegu odstąpienia implantu
- Wskazania szczególne, takie jak lateralizacja nerwu i podniesienie zatoki szczękowej wraz z odbudową horyzontalną i wertykalną kości szczękowej

Kurs może być inspiracją dla początkujących w implantologii / chirurgii szczękowej. Ale przede wszystkim powinien stanowić złoty standard dla każdego zaawansowanego chirurga.

# Implantacja w strefie estetycznej - właściwe zarządzanie tkankami jako klucz do sukcesu Kurs teoretyczno - praktyczny



DR N. MED. MSC MICHAŁ CHROBAK

**PROWADZĄCY:** Dr n. med. MSc Michał Chrobak  
**TERMIN:** 14-15.05.2021 Wrocław  
08-09.10.2021 Kraków  
**GODZINY:** 9:00 – 17:00  
**GRUPA:** maksymalnie 8 osób  
**CENA:** 3200 zł

**INFORMACJA I REJESTRACJA:**  
Schmidtdental  
Tel.: 58 341 22 06  
E-mail: edukacja@schmidt-dental.pl

## OMAWIANE ZAGADNIENIA

Estetyka w implantologii, diagnostyka i planowanie implantacji w strefie estetycznej, prawidłowa pozycja implantu uwarunkowana czynnikami biologicznymi, przewidywalność efektu leczenia, implantacja natychmiastowa vs odroczone vs późna, podstawy mikrochirurgii.

## AUGMENTACJA TKANEK TWARDYCH

- Wybór metody i materiałów uwarunkowane czynnikami biologicznymi
- Kość autogenna Allograft, Xenograft, materiały syntetyczne, membrany zaporowe, Bloki Kostne – GBR

## ZARZĄDZANIE TKANKAMI MIĘKKIMI:

właściwy wybór metody

- Projektowanie płata
- Rodzaje płatów
- Roll flap
- Płat uszypułowany
- Wolny przeszczep w różnych sytuacjach klinicznych
- Metoda tunelowa
- Odstona implantu
- Formowanie profilu wyłaniania
- Augmentacja tkanek miękkich wokół implantu
- Postępowanie w przypadku niepowodzeń

## PROTETYKA – istotny czynnik sukcesu

- Zasady doborów materiałów i projektowania łączników
- Obciążenie natychmiastowe



# Okluzja i planowanie leczenia 1

## – kurs teoretyczno-praktyczny



LEK. STOM. MARCIN JONIEC

### TEMATYKA KURSU

Kurs przeznaczony jest dla lekarzy dentyków i techników dentyckich. Celem kursu jest rozwianie wątpliwości dotyczących okluzji, uzyskanie większej pewności w planowaniu i skutecznym leczeniu pacjentów z uwzględnieniem filozofii Koisa i Dawsona.

### NAUCZYSZ SIĘ

Spojrzenia na pacjenta w sposób kompleksowy. Przewidywalnego systemu badania, planowania, oceny ryzyka i analizy funkcjonalno-estetycznej. Jakie są różnice pomiędzy filozofią Dawsona i Koisa.

### TEMATY I WARSZTATY PRAKTYCZNE

Wywiad, badanie pacjenta, komplet zdjęć foto. Rejestracja z użyciem DFA, Rejestracja łukiem twarzowym, Rejestracja CR – Deprogramator Koisa, Lucia Jig, rękoczyn Dawsona i planowanie w oparciu o zebrane dane oraz modele zaartykułowane po deprogramacji.

### PROGRAM

#### DZIEŃ PIERWSZY od 9:00 do 18:30

- Funkcjonalna okluzja** – Definicja, koncepcje, terminologia
  - Maksymalne zaguzkowanie MIP
  - Centralna relacja CR
  - Centralna okluzja OC
  - Anterior Guidance
- Fizjologia okluzji**  
żucie, polykanie, funkcja, koperta funkcjonalna
- Relacja centralna** – terminologia, metody wyznaczania, teoria a praktyka, różnice w podejściu klinicznym
- Rękoczyn Dawsona** – STEP by STEP
- Choroba okluzyjna**
- Planowanie kompleksowego leczenia**
  - Wywiad
  - Opinia diagnostyczna
  - Dokumentacja
  - Protokół fotograficzny
- Artykulacja wg Koisa i Dawsona**
  - Artykulatory, łuki twarzowe, analizator Koisa DFA, wyciski, modele diagnostyczne
- Deprogramatory** – Lucia Jig, Leaf gauge, deprogramator Koisa
- Bruksizm, starcie zębów**
- Atrycja, abrazja, abfrakcja, erozja- diagnoza, znaczenie kliniczne**
- Deprogramator Koisa** – STEP by STEP
- Analiza funkcjonalno – estetyczna wg Koisa i Dawsona**  
Akceptowalna Funkcja, CCP – zawężony model żucia, Frykcja, Dysfunkcja, Parafunkcja
- Planowanie leczenia** – od SSŻ do pięknego uśmiechu
- Terapia okluzji** – Schemat P1- P2 - P3
- Przypadki własne** – diagnostyka i planowanie leczenia
- Wprowadzenie okluzji do praktyki** – STEP by STEP

#### DZIEŃ DRUGI od 9:00 do 18:30

- Wywiad, badanie, komplet zdjęć foto
- Rejestracja z użyciem DFA
- Rejestracja łukiem twarzowym
- Rejestracja CR- deprogramator Koisa, Lucia Jig, rękoczyn Dawsona
- Artykulacja modeli w CR
- Diagnoza, planowanie w oparciu o zaartykułowane modele

**PROWADZĄCY:** Lek. stom. Marcin Joniec  
**TERMIN:** 23-24.04.2021  
10-11.09.2021  
08-09.10.2021  
**GODZINA:** 9:00-18:30  
**MIEJSCE:** CENTRUM STOMATOLOGII JONIEC  
Al. Partyzantów 15/17 Żyrardów  
**GRUPA:** 14 osób  
**FORMA:** Intensywne zajęcia teoretyczno praktyczne w klinice  
**CENA:** 4150 zł

**INFORMACJA I REJESTRACJA:**  
FOR DENTIST  
www.fordentist.pl  
Tel.: 883 217 317  
E-mail: kursyfordentist@gmail.com



# Okluzja i planowanie leczenia 2

## – kurs teoretyczno-praktyczny



LEK. STOM. MARCIN JONIEC

### PROGRAM SZKOLENIA

- Usystematyzowanie wiadomości z części 1, akceptowalna funkcja, ccp, parafunkcja, frykcyjny model żucia**
- Koperta funkcjonalna**
- Opinia diagnostyczna**
  - Co to jest? Dlaczego? Jak? I czemu to takie istotne w praktyce?
  - Ćwiczenia praktyczne
- Terapia okluzji w praktyce**
  - P1 jaką pozycję wybrać w terapii MIP? CR? Kiedy i dlaczego
  - P2 jednoczesne kontakty zębów bocznych - jak to osiągnąć
  - P3 prowadzenie jedzeniowe – Gdzie Dawson spotyka Koisa i jakie to ma znaczenie w klinice
- Staw Skroniowo - żuchwowy**
  - Morfologia, mechanizm działania
  - Badanie, dokumentacja
  - Klasyfikacje zaburzeń, rozpoznanie
  - Jak sobie poradzić w praktyce
- Szynoterapia**
  - Czy rzeczywiście potrzebujemy różne szyny?
  - Jaka szyna, kiedy i dlaczego
  - Schemat wykonania
- Ekwilibracja**
  - Jak, kiedy, dlaczego ? ADDYCYJNIE czy REDUKCYJNIE
  - STEP by STEP – ćwiczenia teoretyczne i praktyczne na modelach
- Analiza twarzowo - estetyczna**
  - Jak zaplanować rekonstrukcję zgryzu łącząc aspekty estetyki i prawidłowej okluzji
- Cyfrowa analiza uśmiechu wg KOISA**
- Analiza przypadków kompleksowego leczenia**
  - Dodatkowo CEFALOMETRIA, CZYLI GDZIE ORTODONTA SPOTYKA PROTETYKA

**PROWADZĄCY:** Lek. stom. Marcin Joniec  
**TERMIN:** 21-22.05.2021  
05-06.11.2021  
**GODZINA:** 9:00-18:30  
**MIEJSCE:** CENTRUM STOMATOLOGII JONIEC  
Al. Partyzantów 15/17 Żyrardów  
**GRUPA:** 14 osób  
**FORMA:** Intensywne zajęcia teoretyczno praktyczne w klinice  
**CENA:** 4250 zł

**INFORMACJA I REJESTRACJA:**  
FOR DENTIST  
www.fordentist.pl  
Tel.: 883 217 317  
E-mail: kursyfordentist@gmail.com



# Okluzja i Planowanie Leczenia 3

## – Kurs teoretyczno-praktyczny



DR MARCIN JONIEC



TECHNIK DENTYSTYCZNY URSZULA MŁYNARSKA

**PROWADZĄCY:** Dr Marcin Joniec  
Technik Dentystyczny  
Urszula Młynarska

**TERMIN:** 09-10.04.2021  
10-11.12.2021

**GODZINA:** 9:00-18:30

**MIEJSCE:** CENTRUM  
STOMATOLOGII  
JONIEC  
Al. Partyzantów 15/17  
Żyrardów

**GRUPA:** 14 osób

**FORMA:** Intensywne zajęcia  
teoretyczno praktyczne  
w klinice

**CENA:** 4950 zł

**INFORMACJA I REJESTRACJA:  
FOR DENTIST**  
www.fordentist.pl  
Tel.: 883 217 317  
E-mail: kursyfordentist@gmail.com

### TEMATYKA KURSU

Ten kurs skupia się na diagnostycznym wax up i pomaga uczestnikom przejść z fazy planowania do klinicznego wdrożenia planu leczenia funkcjonalno estetycznego.

### KORZYŚCI

- Zrozumienie 3 wymiarowej relacji podczas planowania zmiany pionowego wymiaru zwiarcia
- Mniejszy stres i większa przewidywalność wykonywania uzupełnień pośrednich dzięki zdolności wizualizacji rezultatu
- Zwiększona zdolność kształtowania uzupełnień tymczasowych
- Zwiększona zdolność kształtowania uzupełnień kompozytowych
- Zwiększona zdolność komunikacji z laboratorium protetycznym

### CEL KURSU

- Nauczysz się wprowadzać estetyczne i funkcjonalne komponenty poprzez diagnostyczny wax up
- Nauczysz się wprowadzać estetyczne i funkcjonalne komponenty i kontrolować funkcję w pracach tymczasowych
- Poznasz zasady planowania estetycznego uśmiechu, anatomii uzębienia i tkanek miękkich
- Nauczysz się aplikacji mock up, wizualizacji estetycznej dla pacjenta, wykonywania szablonów do preparacji pod uzupełnienia stałe
- Nauczysz się zasad pracy, instrumentarium, wykonywania szablonów i matryc FLOWABLE COMPOSITE INJECTION TECHNIQUE

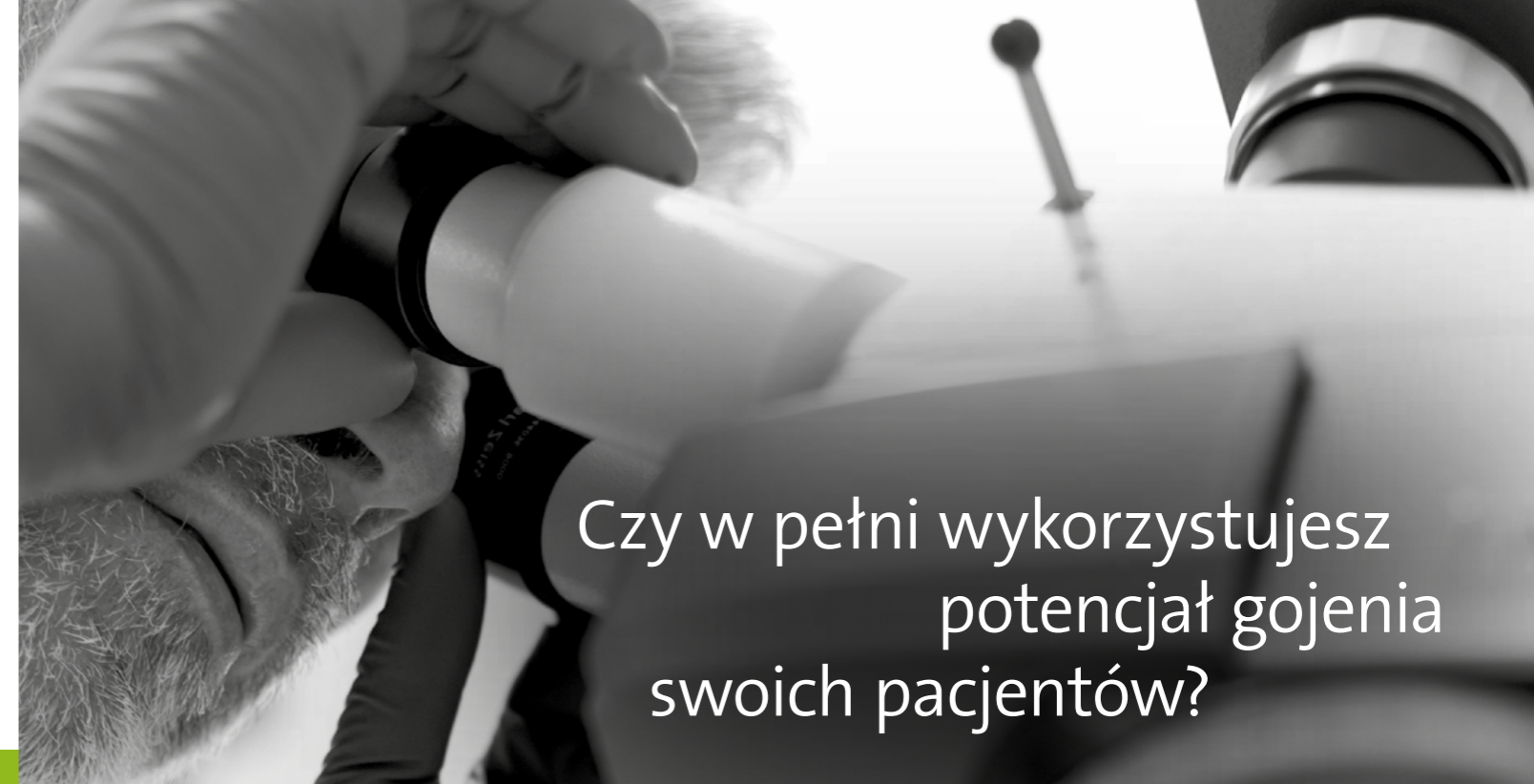

Czy w pełni wykorzystujesz  
potencjał gojenia  
swoich pacjentów?



WSKAŹNIK PRZEŻYWALNOŚCI  
IMPLANTÓW OBCIĄŻONYCH  
NATYCHMIASTOWO PO 10  
LATACH OBSERWACJI



Randomizowane kontrolowane  
badanie wieloośrodkowe  
(30 pacjentów, 39 implantów)

ROCZNE OBSERWACJE  
PRZEŻYWALNOŚCI IMPLANTÓW U  
PACJENTÓW PO RADIOTERAPII I Z  
OSŁABIONĄ KOŚCIĄ



Randomizowane  
badanie kliniczne  
(19 pacjentów, 97 implantów)

Straumann® SLActive®

## Wyniki przeszły wszelkie wyobrażenia.



Poznaj możliwości i potencjał gojenia powierzchni SLActive  
<http://slactive.straumann.com>.





LEK. STOM., MSC WOJCIECH RYNCARZ



LEK. DENT., MSC KRZYSZTOF CHMIELEWSKI

# ProArch

## – intensywny kurs jednodniowy

Intensywny jednodniowy kurs dedykowany leczeniu pacjentów bezzębnych lub z terminalnym uzębieniem. Celem kursu jest przekazanie wiedzy na temat możliwości leczenia z wykorzystaniem implantów w różnych konfiguracjach.

### PROGRAM

- Klasyfikacje i wskazania do leczenia implantologicznego pacjentów bezzębnych
  - Klasyfikacja Prof. Carames'a
  - Koncepcja Paulo Malo
- Ograniczenia anatomiczne w szczęce i w żuchwie
- Planowanie
  - Planowanie analogowe vs cyfrowe
  - Tomografia komputerowa
  - Dual Scan
  - Planowanie uzupełnienia protetycznego
  - Cyfryzacja danych do planowania
- Chirurgia
  - Narzędzia i metodyka zabiegów "analogowych"
  - Narzędzia i metodyka zabiegów w nawigacji komputerowej
- Protetyka tymczasowa
  - Uzupełnienia na bazie protez pacjenta
  - Mosty frezowane i drukowane
  - Wzmocnienie metalowe dla prac tymczasowych
- Protetyka docelowa
  - Prace ruchome i nieruchome
  - Wskazania i ograniczenia
  - Materiały i technologie wytwarzania
  - Metody wyciskowe
  - Weryfikacja projektu i precyzji wykonania
  - Opieka pozabiegowa i rozwiązywanie problemów
  - Zajęcia praktyczne na modelach.

**Wymagane doświadczenie:** Średnie i zaawansowane

**PROWADZĄCY:** Lek. stom., MSc Wojciech Ryncarz  
Lek. dent., MSc Krzysztof Chmielewski

**TERMIN:** 15.05.2021

**GODZINY:** 9:00-17:00

**MIEJSCE:** Centrum Edukacji Proimplant C. Śniegockiej 8, Warszawa

**GRUPA:** maksymalnie 16 osób

**CENA:** 3500 zł

**INFORMACJA I REJESTRACJA:**  
Tel.: 58 341 22 06  
E-mail: edukacja@schmidt-dental.pl

## Straumann® Pro Arch



### Straumann® Pro Arch Solution

# Unparalleled treatment options for fixed full-arch restoration.



#### OPTIONS

Freedom of the right choice depending on clinical case



#### PROVEN

Clinically proven materials and components, scientifically backed



#### SHORTER

Shortest screw-type implant available



#### PROSTHETICS

Full prosthetic options for both treatment approaches



#### STABILITY

High mechanical and primary stability according to need

# Straumann coDiagnostiX™

## – kurs podstawowy

W trakcie tego praktycznego dnia szkoleniowego poznasz:

### TEORIA: wprowadzenie do zabiegów w nawigacji komputerowej

- Szczegóły pracy z narzędziami do nawigacji komputerowej firmy Straumann
- Praktyczne wskazówki i rady dotyczące przeprowadzania zabiegów w nawigacji
- Cyfrowy przepływ pracy oraz aspekty finansowe

### PRAKTYKA: podstawy pracy z systemem coDiagnostiX™

- Instalację oprogramowania i jego aktywację
- Import plików DICOM i STL
- Przygotowanie do planowania (segmentacja, składanie obrazów DICOM i STL, wykreślanie przebiegu nerwu)
- Planowanie pozycji implantów, cyfrowy wax-up i dostępne biblioteki implantów i łączników
- Dobór i planowanie pozycji tulei do wiercenia
- Projektowanie szablonu
- Nawiązywanie połączenia "CaseExchange" i przesyłanie planu leczenia
- Generowanie raportu planowania i procedur chirurgicznych

Wymagania sprzętowe: Każdy z uczestników w trakcie szkolenia powinien mieć ze sobą swój komputer typu laptop PC z oprogramowaniem Windows. Na tych komputerach zostanie zainstalowana wersja szkoleniowa programu coDiagnostiX™. Aby aktywować oprogramowanie potrzebne są specjalne "klucze zabezpieczające", które zostaną udostępnione użytkownikom na czas szkolenia. Przy zakupie, tego typu klucz jest dostarczany wraz z oprogramowaniem.

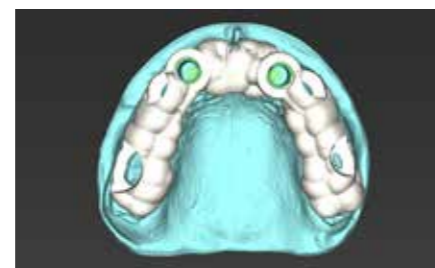

coDiagnostiX™



LEK. DENT., MSC KRZYSZTOF CHMIELEWSKI



LEK. DENT., MSC MAJA CHMIELEWSKA

PROWADZĄCY: Lek. dent., MSc Krzysztof Chmielewski  
Lek. dent., MSc Maja Chmielewska

TERMIN: 08.05.2021

GODZINY: 9:00-17:00

MIEJSCE: Warszawa

GRUPA: maksymalnie 20 osób

CENA: 2200 zł

INFORMACJA I REJESTRACJA:  
Schmidtdental  
Tel.: 58 341 22 06  
E-mail: edukacja@schmidt-dental.pl

# Straumann coDiagnostiX™

## – kurs zaawansowany

W trakcie tego praktycznego dnia szkoleniowego poznasz:

### TEORIA: wprowadzenie do programu coDiagnostiX™

- Wymagania dotyczące środowiska komputerowego
- Odświeżenie informacji na temat organizacji pracy w coDiagnostiX™
- Optymalne wymagania dotyczące badań CBCT
- Przygotowanie modeli cyfrowych i zapis w STL

### PRAKTYKA: planowanie przypadków

#### Implantacja późna, natychmiastowa, bezzębie

- Przygotowanie modeli i skanowanie - import plików DICOM i STL
- Planowanie pozycji implantów, dobór tulei
- Projektowanie szablonu i eksport pliku STL
- Eksport pliku do wykonania modelu pod pracę tymczasową (ze Scanbody)
- Generowanie raportu planowania i procedur chirurgicznych
- Wydruk szablonu (technologia PolyJet™ oraz DLP)
- Szablon radiologiczny i technika Dual Scan

#### Opis szkolenia i czego się nauczysz:

- Każdy z uczestników w trakcie szkolenia będzie miał do dyspozycji komputer z zainstalowanym oprogramowaniem coDiagnostiX™
- Celem jest wykonanie kilku planowań pod nadzorem instruktora a następnie samodzielne zaplanowanie leczenia wraz z projektem szablonu do nawigacji
- Poznasz kompletny proces od projektu do wykonania szablonu
- Zobaczysz jak w praktyce jest drukowany szablon w technologii PolyJet™ i DLP
- Na zakończenie szkolenia otrzymasz certyfikat oraz materiały kursowe (wydrukowany szablon do nawigacji komputerowej oraz model)

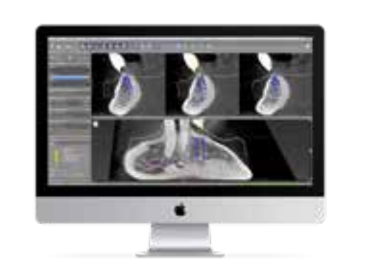
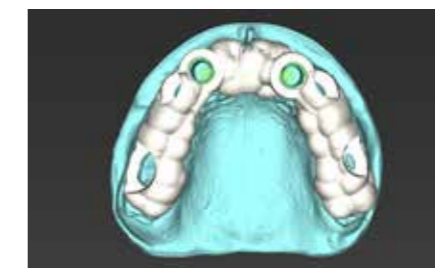

LEK. DENT., MSC KRZYSZTOF CHMIELEWSKI



LEK. DENT., MSC MAJA CHMIELEWSKA

PROWADZĄCY: Lek. dent., MSc Krzysztof Chmielewski  
Lek. dent., MSc Maja Chmielewska

TERMIN: 25.09.2021

GODZINY: 9:00-17:00

MIEJSCE: Advanced Education Center Gdańsk

GRUPA: maksymalnie 4-6 osób

CENA: 2900 zł

INFORMACJA I REJESTRACJA:  
Schmidtdental  
Tel.: 58 341 22 06  
E-mail: edukacja@schmidt-dental.pl

coDiagnostiX™



11–12  
czerwca  
2021

03–04  
grudnia  
2021

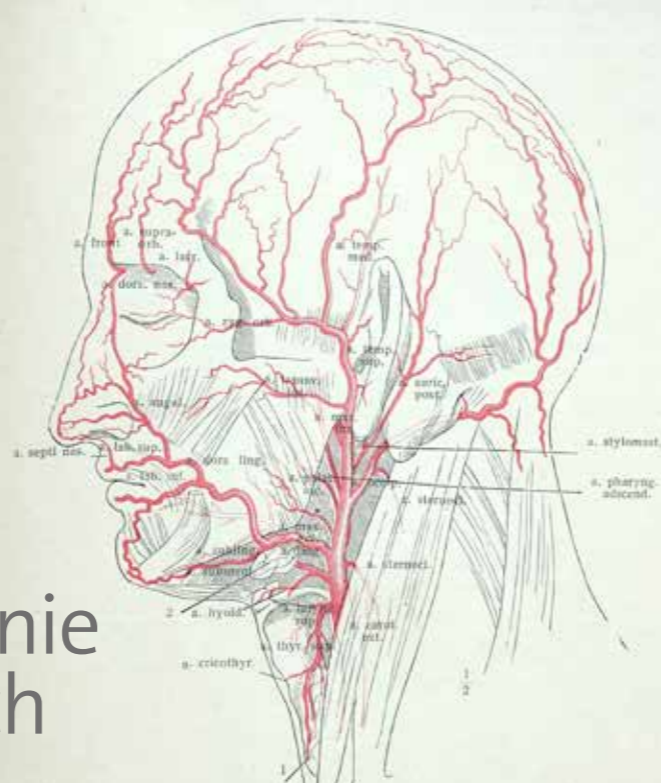

## Zaawansowane szkolenie na preparatach ludzkich

### Założenia

Program kursu jest tak zaprojektowany, aby dać możliwość pogłębienia i powtórki wiedzy z zakresu anatomii klinicznej głowy pod kątem implantologii i chirurgii stomatologicznej.

### Cele

Dostarczenie rzadkich i niezapomnianych warsztatów, podczas których uczestnicy wnikliwie poznają anatomię głowy na preparatach mrożonych – najwierniej oddających warunki pracy in vivo. Zajęcia praktyczne wspólnie z trenerem dadzą możliwość przeprowadzenia najbardziej złożonych zabiegów z zakresu implantologii i chirurgii jamy ustnej oraz dyssekcję preparatów. Program opracowano tak, aby uczestnicy byli nie tylko obserwatorami, ale też samodzielnie angażowali się w pracę i doświadczyli anatomii człowieka w najlepszy z możliwych sposobów.

### Wymagania

Kursy te są przeznaczone przede wszystkim dla osób, które na co dzień praktykują chirurgię na poziomie zaawansowanym. Nie jest wymagane wcześniejsze doświadczenie w pracy na ludzkich zwłokach. Uczestnik musi jednak być w pełni zaangażowany w nasz proces edukacji i być pełen szacunku dla dawcy.

### Program, procedury do przećwiczenia

Chirurgiczne techniki preparacji i szycia tkanek z uwzględnieniem anatomii obszaru jamy ustnej i twarzy sinus lift:

- Diagnostyka radiologiczna oraz analiza CBCT na bazie preparatów ćwiczebnych
- Utrudnienia miejscowe i budowa anatomiczna obszarów pod implantację
- Techniki zabiegowe rekonstrukcji wyrostków zębodołowych

- Procedury chirurgii miękkiej wokół implantów
  - Plastyka przedsionka
  - Wolne przeszczepy łącznotkankowe oraz płaty uszypułowane
- Implantacja natychmiastowa
- Pionowa i pozioma rekonstrukcja wyrostka:
  - Rozszczepienie wyrostka
  - Sinus lift w technice zamkniętej i otwartej
  - Bloki kostne (pobranie, opracowywanie i mocowanie)
  - Lateralizacja nerwu zębodołowego dolnego
- Omówienie i preparowanie obszarów „anatomicznie niebezpiecznych” \*pierwsza pomoc - intubacja, konikotomia

Za kurs jest przyznawanych 14 punktów edukacyjnych.

### Wykładowcy:



Dr n. med.  
Michał Szałwiński



Lek. stom., MSc  
Wojciech Ryncarz

Liczba uczestników:	Max. 8 uczestników (4 preparaty ludzkie)
Data:	11-12 czerwca 2021 / 8:30-17:00 03-04 grudnia 2021 / 8:30-17:00
Koszt:	7.500 zł lub zakup w ofercie z implantami
Miejsce:	Centrum Edukacji Medycznej ul. Brzeska 12, 03-737 Warszawa
Rejestracja:	edukacja@schmidt-dental.pl

Praktyczny kurs zastosowania szablonów w implantologii.  
– Dwudniowy kurs na preparatach ludzkich - od prostych do złożonych przypadków klinicznych z wprowadzeniem do implantów zygomatycznych.



DR N. MED.  
MICHAŁ SZAŁWIŃSKI



LEK. DENT., MSC  
MAJA CHMIELEWSKA



LEK. STOM., MSC  
WOJCIECH RYNCARZ

### PROWADZĄCY:

Dr n. med. Michał Szałwiński  
Lek. dent., MSc Maja Chmielewska  
Lek. stom., MSc Wojciech Ryncarz

TERMIN: 04-05.09.2021

GODZINY: Dzień I 8:30-20:00  
Dzień II 8:30-16:00

MIEJSCE: Centrum Edukacji  
Medycznej, ul. Brzeska 12,  
Warszawa  
Centrum Edukacji Proimplant,  
ul. Śniegockiej 8, Warszawa

GRUPA: maksymalnie 8 uczestników  
(4 preparaty ludzkie)

CENA: 8200 zł

### INFORMACJA I REJESTRACJA:

SchmidtDental  
Tel.: 58 341 22 06  
E-mail: edukacja@schmidt-dental.pl

### CELE KURSU:

Kurs ma na celu pogłębienie wiedzy z planowania implanto-protetycznego oraz zastosowania szablonów chirurgicznych w implantologii. Użycie ludzkich preparatów w niezaprzeczalny sposób pozwala nie tylko na powtórkę anatomii i poznanie możliwych porażek w toku pracy, ale też przybliżyć nas najlepiej do pracy klinicznej.

### WYMAGANIA:

Kurs przeznaczony dla osób praktykujących chirurgię na poziomie zaawansowanym oraz po ukończeniu minimum kursu podstawowego pracy z oprogramowaniem coDiagnostix.

Podczas naszego dwudniowego spotkania chcemy zrobić zdecydowany krok naprzód w planowaniu przypadków i skupić się na problemach oraz wskazówkach jak uniknąć błędów.

Zależy nam, żeby przez oba dni kursu teoria mieszała się z praktyką i abyśmy maksymalnie wykorzystali warunki w laboratorium CEM. Tak więc przypomnienie anatomii klinicznej idzie w parze z analizą CBCT pod kątem planowania implantologicznego.

Omówienie zasad skanowania na potrzeby implantologii oraz skanowanie preparatów, spotyka się na zajęciach w sali wykładowej z etapami pracy w coDiagnostix – planowaniem pozycji implantów, projektowaniem szablonu i generowaniem plików do wykonania modeli.

Wieczorem dnia pierwszego będzie możliwość zapoznania się ze sprzętem do druku 3D i zobaczenia jak w praktyce jest przygotowywany szablon.

Oczywiście do ostatniego momentu pracujemy na preparatach kadawerowych i każdy z uczestników wykona samodzielnie implantację nawigowane przygotowanymi szablonami.

Na koniec chcemy również poświęcić czas wstępnemu omówieniu koncepcji ProArch oraz implantom zygomatycznym, które pojawiły się w portfolio Straumann oraz Neodent. Ich użycie wymaga szerszego omówienia, niemniej jednak, ponieważ często ratują nam one podparcie w bezzębnych wyrostkach, warto znać podstawy ich użycia i rozważnego planowania.

# Efektywna współpraca laboratorium i stomatologa – aspekty pracy cyfrowej i analogowej.



LEK. DENT. BARTOSZ MATEJKOWSKI



TECH. DENT. MACIEJ SZOSTAK

## PO SZKOLENIU BĘDZIESZ WIEDZIAŁ:

- W jaki sposób komunikować się ze sobą, aby przepływ informacji był płynny, zrozumiały dla obu stron.
- Jakie zasoby potrzebne są do komunikacji - fotografia, wyciski, skany itp.
- Jakie są różnice pomiędzy analogowym a cyfrowym systemem pracy. Jak ustrzec się przed błędami.
- Jak skanować, aby skan był poprawny. Gdzie spotkasz trudności, a gdzie skan okaże się ułatwieniem pracy.
- O różnych rodzajach retrakcji i którą kiedy zastosować.
- Jaki model drukowany wybrać do odpowiedniego rodzaju pracy. Na co zwrócić uwagę przy pracach wykonywanych na modelach drukowanych.
- Jak prawidłowo wykonać prace na implancie metodą cyfrową.
- Jak zarejestrować zwarcie - cyfrowo i analogowo.
- Co jest potrzebne do wykonania wax up - cyfrowo i analogowo.
- Przegląd przypadków.



**PROWADZĄCY:** Lek. dent. Bartosz Matejkowski  
Tech. dent. Maciej Szostak

**TERMIN:** 15.05.2021

**GODZINY:** 9:00-16:00

**MIEJSCE:** Adgar Park West  
Al. Jerozolimskie 181B  
Warszawa

**CENA:** 2900 zł

**ORGANIZATOR:** Dental Movies

**INFORMACJA I REJSTRACJA:**  
Tel.: 502 273 257  
E-mail: kontakt@dentalmovies.com



# Szkolenie „Implantologia i nowoczesna profilaktyka dla higienistek”



DYPL. HIG. STOM. MICHAŁ KLUCZKOWSKI

**PROWADZĄCY:** Dypl. hig. stom. Michał Kluczkowski

**TERMIN:** 12.06.2021

**GODZINA:** 9:00-15:00

**MIEJSCE:** Gdańsk

**CENA:** 1000 zł

**INFORMACJA I REJSTRACJA:**  
Schmidtdental  
Tel.: 58 341 22 06  
E-mail: edukacja@schmidt-dental.pl

Nieustanny rozwój implantologii stomatologicznej niesie ze sobą ciągłą potrzebę doskonalenia zawodowego. Pracując zespołowo jesteśmy w stanie zapewnić sukces terapeutyczny. Dlatego też niezmiernie ważna jest w tym procesie rola asystentki i higienistki stomatologicznej. Szkolenie dedykowane jest osobom, które na co dzień biorą aktywny udział w samym procesie leczniczym. Szkolenie podzielone jest na dwa bloki.

## BLOK I obejmujący zagadnienia implantologii stomatologicznej:

1. Rys historyczny implantologii stomatologicznej.
2. Współczesna implantologia stomatologiczna- przegląd systemów, typy prac, sposoby osadzania uzupełnień protetycznych.
3. Rola higienistki stomatologicznej w procesie planowania, długofalowego prowadzenia pacjenta implantologicznego.
4. Omówione zostaną najczęściej przeprowadzane zabiegi z zakresu implantologii oraz instrumentarium chirurgiczne.
5. Omówione zostaną rodzaje materiałów kośćcozastępczych.
6. Omówione zostanie zastosowanie materiału Emdogain FL jako absolutna nowość w pracy higienistki.
7. Co nowego w implantologii- najnowsze rozwiązania chirurgiczne i protetyczne.
8. Omówiona zostanie szczegółowo rola asystentki/ higienistki podczas zabiegu implantacji.

## BLOK II obejmujący zagadnienia nowoczesnej profilaktyki implantologicznej według koncepcji Guided Biofilm Therapy. Tematyka zagadnień profilaktyki implantologicznej zaprezentowana zostanie na najnowszym urządzeniu jakim jest Prophylaxis Master firmy EMS:

1. Przebieg wizyty higienizacyjnej pacjenta implantologicznego - badanie, na co zwracać uwagę, co jest normą a co nie.
2. Piaskowanie nad i podziastkowe jako składowa protokołu Guided Biofilm Therapy.
3. Instrumentarium pracy higienistki implantologicznej - typy końcówek, rodzaje periodontometrów, wybarwienie płytki.
4. Periimplantitis i peri-implant mucositis jako wyzwanie dla higienistki.
5. Dokumentacja zabiegu - diagramy, zdjęcia.
6. Motywacja i instruktaż higieny.
7. Błędy w pracy higienistki.



# Współpraca ortodonty i protetyka oraz laboratorium ortodontycznego / protetycznego. CZĘŚĆ 1.



LEK. DENT. BARTOSZ MATEJKOWSKI



DR N. MED. SPECJ. ORTO. MACIEJ CIĆKIEWICZ

## DO KOGO SKIEROWANE JEST SZKOLENIE:

Osób prowadzących pacjentów, których proces leczenia obejmuje ortodoncję, implantologię, protetykę. Pracujących w małym lub dużym zespole stomatologicznym.

## CZEGO DOWIESZ SIĘ NA KURSIE:

- W jaki sposób prowadzić odpowiednią dokumentację medyczną, aby nawiązać pomiędzy specjalistami prostą komunikację
- Do kogo i na jakim etapie skierować pacjenta
- Stara i nowa szkoła ortodoncji
- Komunikacja ortodonta - protetyk / protetyk - ortodonta
- Komunikacja z laboratoriami - kiedyś, obecnie i w przyszłości
- Workflow - rodzaje komunikacji - konsultacje, wykorzystanie najnowszych technologii
- Wybór aparatu: aparaty stałe vs nakładkowe (różne systemy)
- Wyciski vs skanowanie
- Digital Smile Design - 2D i 3D
- DSD aplikacja - konieczność czy zbędny gadżet
- Rola laboratorium w procesie planowania leczenia - Facial driven dentistry
- Planowanie „ruchów” ortodontycznych z uwzględnieniem działań protetycznych
- Wydruk modeli 3D vs modele odlewane
- Wax up / Mock up - wirtualny i analogowy
- Zamykanie czy otwieranie szpar pod uzupełnienia protetyczne - kiedy i dlaczego?
- Korona, licówka - jak ortodontycznie ustawić zęby pod protetykę
- Set up - wirtualny i analogowy
- Virtual Smile
- Alignery - Clincheck Web i Clincheck Pro
- Rodzaje retencji
- Retencja a dalsze leczenie protetyczne



**PROWADZĄCY:** Lek. dent. Bartosz Matejkowski  
Dr n. med. specj. orto. Maciej Cićkiewicz

**TERMIN:** 25.09.2021

**GODZINY:** 9:00-18:00

**MIEJSCE:** Szawa Conference  
Warszawa

**CENA:** 3500 zł  
Wczesna rejestracja do 30.07.2021: 3200 zł

**ORGANIZATOR:** Dental Movies

**INFORMACJA I REJESTRACJA:**  
Tel.: 504 952 700  
E-mail: kontakt@dentalmovies.com



# Kurs Fotograficzny - Stomatologiczny – Poziom Podstawowy



LEK. DENT. BARTOSZ MATEJKOWSKI



DR N. MED. SPECJ. ORTO. MACIEJ CIĆKIEWICZ

## POZIOM KURSU: Podstawowy

**DLA KOGO:** Dla lekarzy / asystentek / studentów / pracowników odpowiedzialnych za dokumentację fotograficzną

Za pomocą zdjęć fotograficznych zwiększamy możliwości konsultacji i komunikacji między specjalistami innych dziedzin i laboratoriami, przez co nasze plany leczenia stają się kompleksowe. Kurs fotograficzny prowadzony przez praktyków dla praktyków. Dzięki niemu bezbłędnie wykonasz protokół zdjęciowy i osiągniesz powtarzalność zdjęć.

## PLAN KURSU: Wykład + zajęcia praktyczne

- Pierwsze kroki z fotografią stomatologiczną
- Obsługa aparatu, dobór parametrów, obsługa lamp błyskowych i rodzaje, dobór obiektów
- Protokół zdjęciowy (podstawowy, ortodontyczny, protetyczny, DSD)
- Archiwizacja
- Błędy
- Komunikacja z zespołem

## ZAPEWNIAMY:

- Sprzęt fotograficzny, rozwieraki, akcesoria fotograficzne, materiały szkoleniowe
- Doradztwo w wyborze sprzętu
- Certyfikat kursu
- Napoje, przekąski

**PROWADZĄCY:** Lek. dent. Bartosz Matejkowski  
Dr n. med. specj. orto. Maciej Cićkiewicz

**TERMIN:** 16.10.2021  
Prowadzimy indywidualne szkolenia dla zespołów / klinik - w celu ustalenia terminów, prosimy o kontakt.

**MIEJSCE:** Szawa Conference  
Warszawa

**CENA:** Asystentki / Higienistki - 1700 zł  
Lekarze i pozostałe osoby - 2000 zł

**ORGANIZATOR:** Dental Movies

**INFORMACJA I REJESTRACJA:**  
Tel.: 504 952 700  
E-mail: kontakt@dentalmovies.com  
www.dentalmovies.com







LEK. STOM. RADOŚLAW JADACH

## Implantacja w trudnych warunkach w żuchwie.

### PORUSZANE ZAGADNIENIA:

- Regeneracja kości metodą Prof. Dr. F. Houry'ego
- Klasyczny GBR z wykorzystaniem ksenograftów
- Odtworzenie strefy dziąsła związanego
- Ekstrakcja z natychmiastową implantacją
- Nerw zębodołowy dolny: lateralizacja, dystalizacja
- Alternatywne metody mające na celu poszerzenie objętości wyrostka zębodołowego

### CZĘŚĆ PRAKTYCZNA:

- Zabiegi na żywo

PROWADZĄCY: Lek. stom.  
Radosław Jadach

TERMIN: 01-02.10.2021

GODZINY: 9:00-18:00

MIEJSCE: Dental Salon  
Horbaczewskiego 53a  
54-130 Wrocław

GRUPA: maksymalnie 10 osób

FORMA: Kurs teoretyczno-praktyczny z zabiegami na żywo

CENA: 3300 zł

### INFORMACJA I REJESTRACJA:

Schmidtdental  
Tel.: 58 341 22 06  
E-mail: edukacja@schmidt-dental.pl



TECH. DENT. ARKADIUSZ PIONTEK

## Nowoczesna implantoprotetyka z punktu widzenia laboratorium.

Szerokie spectrum możliwości protetycznych systemu Neodent GM.

### PROGRAM

Całodniowe szkolenie protetyczne kierowane do lekarzy i techników dentystycznych, podczas którego omówione zostaną:

- Szerokie możliwości wykonania odbudów protetycznych wspartych na implantach, od pojedynczych koron do skomplikowanych uzupełnień pełnotukowych
- Kryteria doboru odpowiednich rodzajów konstrukcji do wymagań i warunków w jamie ustnej pacjenta
- Prace cementowane i przykręcane - możliwości i ograniczenia
- Zasady prawidłowego planowania i projektowania konstrukcji ze szczególnym naciskiem na kształtowanie tkanek miękkich
- Projektowanie profilu wyłaniania, uzupełnienia tymczasowe i indywidualizacja transferów wyciskowych
- Synergia białej i czerwonej estetyki
- Jak wystrzegać się powikłań mechanicznych, czyli unikanie błędów od wycisku, poprzez planowanie, Try-in i uzupełnienia tymczasowe, aż do wykonania ostatecznej odbudowy
- Wykorzystanie nowych technologii, protokołów pracy i skanera wewnątrzustnego w codziennej praktyce

Podczas szkolenia, uczestnicy nauczą się dobierać komponenty do konkretnych rodzajów konstrukcji oraz poznają zasady wyboru odpowiednich materiałów do poszczególnych uzupełnień protetycznych. Kurs obejmuje Tips & Tricks, pytania i odpowiedzi oraz możliwość omówienia przypadków własnych.

PROWADZĄCY: Tech. dent.  
Arkadiusz Piontek

TERMIN: 09.10.2021

GODZINY: 10:00-17:00

MIEJSCE: Centrum Edukacji  
Proimplant  
C.Śniegockiej 8,  
Warszawa

CENA: 400 zł

### INFORMACJA I REJESTRACJA:

Schmidtdental  
Tel.: 58 341 22 06  
E-mail: edukacja@schmidt-dental.pl



DR N. MED. PIOTR CHOMIK

## Podstawowe szkolenie implantologiczne 1:1

### PROGRAM

- Wprowadzenie do zabiegu implantologicznego
- Planowanie leczenia:
  - Diagnostyka
  - Planowanie prac implantoprotetycznych
  - Protokół chirurgiczny
- Poznanie praktycznych zagadnień związanych z odbudową protetyczną na implantach
- Biomechanika implantu
- Kształtowanie tkanek wokół implantu
- Periimplantitis
- Możliwość wszczepiania pierwszych implantów pod okiem doświadczonego lekarza

*W celu ustalenia dodatkowego terminu indywidualnego szkolenia prosimy o kontakt.*

**PROWADZĄCY:** Dr n. med.  
Piotr Chomik  
*specjalista chirurgii  
szczękowo-twarzowej*

**TERMIN:** 23.04.2021  
19.11.2021

**GODZINY:** 9:00-18:00

**MIEJSCE:** Noir Dental Clinic  
Al. Grunwaldzka 505/2  
80-320 Gdańsk

**GRUPA:** maksymalnie 2  
uczestników

**FORMA:** zajęcia praktyczne z  
pacjentami z elemen-  
tami wykładów pro-  
wadzącego

**CENA:** 1600 zł

**INFORMACJA I REJESTRACJA:**  
Schmidtdental  
Tel.: 58 341 22 06  
E-mail: edukacja@schmidt-dental.pl



DR N. MED. PIOTR CHOMIK

## Podnoszenie dna zatoki szczękowej w praktyce klinicznej.

### PROGRAM

- Anatomia i fizjologia zatoki szczękowej. Patofizjologia zaniku wysokości wyrostków zębodołowych po ekstrakcji zębów w bocznych odcinkach szczęk.
- Podniesienie dna zatoki szczękowej metodą zamkniętą - wskazania, przeciwwskazania, technika.
- Podniesienie dna zatoki szczękowej metodą otwartą - wskazania, przeciwwskazania, technika.
- Przegląd materiałów augmentacyjnych i narzędzi stosowanych do podnoszenia dna zatok szczękowych.
- Przygotowanie farmakologiczne pacjentów do zabiegów podnoszenia dna zatok szczękowych. Farmakoterapia pozabiegowa.
- Powikłania zabiegów podnoszenia dna zatok szczękowych i ich leczenie.

*W celu ustalenia dodatkowego terminu indywidualnego szkolenia prosimy o kontakt.*

**PROWADZĄCY:** Dr n. med.  
Piotr Chomik  
*specjalista chirurgii  
szczękowo-twarzowej*

**TERMIN:** 28.05.2021  
10.09.2021  
03.12.2021

**GODZINY:** 9:00-18:00

**MIEJSCE:** Noir Dental Clinic  
Al. Grunwaldzka 505/2  
80-320 Gdańsk

**GRUPA:** maksymalnie 2  
uczestników

**FORMA:** zajęcia praktyczne z  
pacjentami z elemen-  
tami wykładów pro-  
wadzącego

**CENA:** 2500 zł

**INFORMACJA I REJESTRACJA:**  
Schmidtdental  
Tel.: 58 341 22 06  
E-mail: edukacja@schmidt-dental.pl



LEK. MED., LEK. STOM. TOMASZ SYPIEŃ



LEK. STOM. MICHAŁ SYPIEŃ

**PROWADZĄCY:** Lek. med., lek. stom. Tomasz Sypień  
Lek. stom. Michał Sypień

**TERMIN:** 16-17.09.2021

**GODZINY:** 9:00-18:00

**MIEJSCE:** Centrum Stomatologii Sypień  
ul. Piastowska 67a, 43-300 Bielsko – Biała

**GRUPA:** 10 osób

**FORMA:** kurs teoretyczno-praktyczny z ćwiczeniami na materiałach zwierzęcych oraz zabiegami na żywo

**CENA:** 4100 zł

**INFORMACJA:**  
Tel.: 58 341 22 06  
E-mail: edukacja@schmidt-dental.pl

# Backward planning w implantologii, czyli jak zacząć od końca

## – Kurs chirurgiczno-protetyczny

### PROGRAM SZKOLENIA

Autorski kurs zaprojektowany zarówno dla lekarzy stomatologów ogólnie praktykujących i zajmujących się implantologią oraz implantoprotetyką, jak i specjalistów chcących poszerzyć horyzonty swojej wiedzy na temat leczenia implantoprotetycznego, w oparciu o najnowsze schematy.

Podczas tego dwudniowego kursu skupimy się zarówno na dokładnym omówieniu proponowanego planu leczenia implantologicznego, pozycjonowaniu implantów w zależności od wybranej metody rekonstrukcji, jak i na dynamice procesu osteointegracji implantu w oparciu o anatomie, biologię kości oraz czynniki zależne od pacjenta. Podkreślona zostanie istotność stabilności tkanek miękkich dla efektu leczenia – ćwiczenia na modelach zwierzęcych.

Przedstawimy techniki chirurgiczne i procedury, które razem z odpowiednim doбором instrumentalium podnoszą przewidywalność sukcesu leczenia.

Dowiesz się jak przeprowadzać leczenie implantologiczne w sposób prosty i bezpieczny, zaplanowany pod kątem przyszłej odbudowy protetycznej, zarówno rozległych rekonstrukcji jak i pojedynczych braków zębowych w oparciu o prosty szablon, niewymagający zaawansowanych technik i kosztowych procedur.

Podejście chirurgiczne bywa często rozbieżne od potrzeb protetycznych w przypadku implantologii – temat ten zostanie omówiony z obu perspektyw rozpatrując implantologię, jako element leczenia protetycznego. Dla lekarzy nie stosujących samodzielnie implantów zębowych to doskonała okazja na poznanie procedur i wymagań chirurgicznych oraz protetycznych, które ułatwią pracę w zespole.

**Wymagane ogólne doświadczenie protetyczne: protezy całkowite, częściowe, korony, mosty. Nie wymagane samodzielne implantowanie.**

### CELE KURSU:

- Przedstawienie czynników modyfikujących ryzyko leczenia implantoprotetycznego. Miejscowe. Systemowe.
- Prezentacja warunków stabilności efektów leczenia. Jak je osiągnąć.
- Nauka planowania i oceny leczenia implantoprotetycznego od początku procesu do końca.
- Kryteria wyboru implantu – rodzaj systemu.
- Wstęp do regeneracji kości. NIC? Co? Gdzie? Kiedy? PRF?
- Pomoc w wyborze rozwiązań interfejsu protetycznego pod kontem planowanych rezultatów.
- Poprawa przewidywalności i pewności wykonywanych procedur, chirurgicznych jak i protetycznych.
- Przybliżenie protokołów współpracy chirurg – protetyk w interdyscyplinarnym planowaniu i wykonaniu leczenia.
- Poszerzenie spektrum wykonywanych rozwiązań protetycznych, przegląd prac w oparciu o implanty zębowe – od najprostszyc po pełne rekonstrukcje.
- Samodzielna nauka tworzenia idealnego profilu wylaniania korony protetycznej, wykonanie korony tymczasowej, pobierania wycisków.
- Ćwiczenia praktyczne na modelach zwierzęcych. Mobilizacja płata. Płat dzielony.



LEK. STOM., MSC BERNARD ZADROŻNY

**PROWADZĄCY:** Lek. stom., MSc Bernard Zadrozny

**TERMIN:** 26.06.2021

**GODZINY:** 9:00-18:00

**MIEJSCE:** ul. Izbicka 9  
04-834 Warszawa

**GRUPA:** maksymalnie 5 osób

**FORMA:** zajęcia praktyczne z pacjentami z elementami wykładów prowadzącego

**CENA:** 1800 zł

**INFORMACJA I REJESTRACJA:**  
SchmidtDental  
Tel.: 58 341 22 06  
E-mail: edukacja@schmidt-dental.pl

# Podstawowe szkolenie implantologiczne

Autorski kurs podstawowy z implantologii przeznaczony dla lekarzy stomatologów ogólnie praktykujących, którzy chcieliby rozpocząć swoją przygodę z implantologią, jak również lekarzy, którzy chcieliby zmienić tradycyjny system implantologiczny na implanty z połączeniem konikalnym.

Na tym kursie dowiesz się wszystkich istotnych informacji, żeby własnoręcznie przeprowadzić zabieg implantologiczny. Same potrzebne informacje zgromadzone w jednym kompendium. Mała ilość osób - więcej informacji dla Ciebie.

### PROGRAM KURSU:

- Przygotowanie gabinetu do zabiegów implantacyjnych: niezbędne materiały, sprzęt i narzędzia implantologiczne, zgody dla pacjentów, prowadzenie dokumentacji implantologicznej, rola asystentki i lekarza
- Budowa implantów, ich podział, rodzaje powierzchni na implantach, wady i zalety (zalety systemu Neodent w porównaniu do konkurencji)
- Podstawowe informacje o anatomii twarzoczaszki (struktury ważne dla przeprowadzenia leczenia implantologicznego)
- Co to jest osseointegracja? Ile trwa? Kiedy można obciążyć implanty? Implantacje natychmiastowe, wczesne lub późne?
- Diagnostyka w implantologii (RTG, zdjęcia panoramiczne, CBCT), szablony protetyczne, szablony chirurgiczne, nawigacja w implantologii
- Wskazania i przeciwwskazania w implantologii
- Omówienie systemu implantologicznego Neodent (korony pojedyncze, mosty, rehabilitacja pacjentów bezzębnych)
- Zabiegi przedimplantacyjne w implantologii

### CZĘŚĆ CHIRURGICZNA:

1. Omówienie procedur chirurgicznych
2. Ćwiczenia: zakładanie implantów na sztucznych szczękach
3. Przegląd przypadków
  - Zabieg implantologiczny na żywo (założenie implantu u pacjenta)
  - Opieka nad pacjentem po zabiegu implantologicznym. (antybiotyki, leki przeciwbólowe, sterydy, płukanki)
  - Okres wgajania implantów (wizyty kontrolne pacjentów)
  - Zabieg odsłonięcia implantu: rodzaje cięć w zależności od wskazań

### CZĘŚĆ PROTETYCZNA:

1. Różne możliwości odbudowy protetycznej pacjentów: uzupełnienia przykręcane czy cementowane?
2. Pobieranie wycisków: wycisk techniką bezpośrednią a pośrednią
3. Wykonanie pracy protetycznej przez laboratorium protetyczne
4. Montaż pracy protetycznej w gabinecie
  - Procedura protetyczna na żywo (zamontowanie pracy protetycznej u pacjenta)
  - Postępowanie z pacjentem po zakończeniu leczenia implantologicznego: dokumentacja, wizyty kontrolne
  - Komplikacje w leczeniu implantologicznym
  - Dyskusja
  - Zakończenie kursu, certyfikaty

## NEODENT® NEOARCH® IMMEDIATE FIXED FULL-ARCH SOLUTION

The NeoArch® Grand Morse® combines Neodent's technologies designed to enhance immediate full-arch rehabilitation. The Grand Morse® stability, the Helix® versatility, the Acqua surface predictability, and optimized Mini Conical abutment shape all combined, maximize NeoArch® efficiency: one implant, one connection, one abutment.

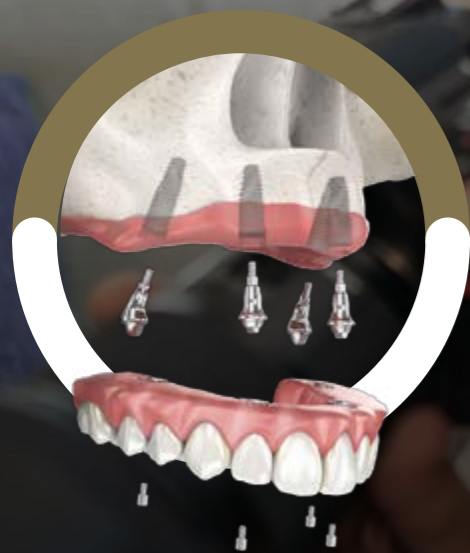

### MINI CONICAL ABUTMENT: IMMEDIATE NATURAL-LOOKING ESTHETICS.

- Optimized emergence profile: reducing the need of bone profiling.
- Several gingival height options: adapting to tissue availability.
- Optimal angulation of 17° and 30°: fitting to patient anatomy.
- Short cone, wide angle: maximizing passive fit and angulation compensation.

### ACQUA SURFACE: HIGH TREATMENT PREDICTABILITY.

- Sand-blasted Large grit and Acid etched surface: NeoPoros highly successful surface.
- Hydrophilic surface: immediate greater surface accessibility. <sup>[1]</sup>

### HELIX® GRAND MORSE®: UNBEATABLE VERSATILITY.

- Fully tapered body design: allows for under prepping of the osteotomy.
- Hybrid contour: enabling stability with vertical placement flexibility.
- Dynamic progressive thread design: designed to achieve high primary stability in all bone types.
- Active apex: self-tapping.

### GRAND MORSE® CONNECTION: A STABLE AND STRONG FOUNDATION DESIGNED FOR LONG TERM SUCCESS.

- One prosthetic connection for all Grand Morse® Implants: ease of use.
- 16° Morse Taper connection: designed to ensure a tight fit for an optimal connection seal.
- Platform switching morse taper connection: fulfils the platform switching concept.
- Deep Morse taper connection: designed for optimal load distribution.
- Internal Indexation: precise abutment positioning, protection against rotation and easy handling.

The NeoArch® Grand Morse® combines Neodent's technologies designed to enhance immediate full-arch rehabilitation. The Grand Morse® stability, the Helix® versatility, the Acqua surface predictability, and optimized Mini Conical abutment shape all combined, maximize NeoArch® efficiency: one implant, one connection, one abutment.

# Zaawansowane szkolenie chirurgiczne – rehabilitacja pełnołukowa NeoArch



DR N. MED. HUBERT KUBICA

**PROWADZĄCY:** Dr n. med. Hubert Kubica

**TERMIN:** 20-21.05.2021  
21-22.10.2021

**GODZINY:** Dzień I 10:00-18:00  
Dzień II 9:00-15:00

**MIEJSCE:** Dental Clinic Wyzwolenia 37A  
43-300 Bielsko-Biała

**GRUPA:** maksymalnie 6 osób

**FORMA:** kurs teoretyczno-praktyczny z zabiegami na żywo

**CENA:** 3000 zł

**INFORMACJA I REJESTRACJA:**  
Schmidtdental  
Tel.: 58 341 22 06  
E-mail: edukacja@schmidt-dental.pl

Tematyka kursu obejmuje natychmiastową implantację u pacjentów z zaawansowaną chorobą przyzębia oraz tkanek OKW z natychmiastowym czasowym zaopatrzeniem protetycznym.

Zachęcamy uczestników kursu do zaprezentowania przypadków pacjentów, u których planowane są zabiegi. Prosimy o przywiezienie zdjęć oraz przygotowanie się do wspólnej dyskusji, w czasie której ustalimy plan leczenia.

Podczas szkolenia zostaną przedstawione techniki natychmiastowej implantacji oraz koncepcje natychmiastowych uzupełnień protetycznych z zastosowaniem protokołów cyfrowych.

Szkolenie obejmuje dwa etapy: teoretyczny i praktyczny.

### DZIEŃ PIERWSZY:

- Najczęściej popełniane błędy w trakcie ekstrakcji zębów i planowania implantów
- Podstawy biologiczne gojenia się zębodołu
- Technika cięć
- Prawidłowa pozycja implantu w zniszczonym paradontalnie wyrostku
- Skrzep vs. biomateriał
- Jak zachować strefę dziąsła związanego
- Techniki szycia
- Minimalnie inwazyjna natychmiastowa implantacja z maksymalnym zachowaniem estetyki
- Cyfrowe planowanie zabiegu
- Wady i zalety szablonów chirurgicznych - kiedy pomagają, kiedy przeszkadzają
- Prezentacja długoterminowych rekonstrukcji implantologiczno-protetycznych (15 lat)
- Wpływ uzupełnień protetycznych na remodeling tkanki kostnej wokół implantu
- Dyskusja i planowanie przypadków
- Praktyczne planowanie zabiegu z wykorzystaniem protokołów cyfrowych (na przykładzie oprogramowania coDiagnostiX™ firmy Straumann Dental Wings)

### DZIEŃ DRUGI:

Część praktyczna obejmuje natychmiastową implantację w koncepcji NeoArch, operacje „na żywo” oraz część laboratoryjną, na której zostanie zaprezentowane zaopatrzenie pacjenta w czasową pracę protetyczną.

### Naszym mottem są trzy zasady:

- Maksymalne skrócenie okresu rehabilitacji implantologiczno-protetycznej
- Minimalizacja dolegliwości bólowych
- Maksymalne skrócenie okresu niedyspozycji socjalnej i zawodowej pacjenta po zabiegu implantologicznym



# International NeoArch Hands-On Patient Course with Dr. Pedro Rodrigues

## COURSE OVERVIEW

This course is for International dental professionals who already place dental implants but seek to learn, improve and actually perform patient surgeries with immediate full arch rehabilitation with the Neodent Implant System.

## COURSE TOPICS

### Hands-On course:

With actual patients where participants perform implant surgery with immediate loading. Full arch rehabilitation with only four implants two axial implants tilted up to 45° in the posterior and a fixed bridge for patients meeting the immediate loading criteria.

### Review the scientific basis:

Complete implant supported rehabilitation and the NeoArch concept. Allow participants to apply the surgical and restorative skills in a hands-on workshop on actual patients.

### Focus on the clinical and laboratory aspects:

Biological, functional and aesthetic parameters in immediate loading of full arch implant supported rehabilitations. Up to 12 participants will perform 6 surgeries (groups of 2)

### After this training the participants will be able to:

- Reassess other surgical and prosthetic options
- Plan treatments and select patients.
- Start using to use the NeoArch system in their own practice



## Dr. Pedro Rodrigues

2002	DMD at ISCSN
2003	Pgdip in implantology
2010	MSc in Oral rehabilitation
2008-2011	Implantology Practice in Malo Clinic in Porto

Pedro graduated in 2002 and earned a master degree in oral rehabilitation in 2010. Additionally, Pedro spent four years working in Dr. Paulo Malo (inventor of All-On-Four technique) clinic in Porto.

Since 2010, Pedro is giving international courses, with live surgeries and training in implantology. Pedro has treated more than +1000 cases with the all on four concept and he developed a special concept that provides immediate loading in only three hours with high esthetics.



## Guest Speaker Dr. Jorge André Cardoso

After graduating in dentistry from Faculdade de Medicina Dentaria da Universidade do Porto he pursued his Master in Prosthodontics. Today he is the Clinical Director of ORA Clinic in Portugal.

He is an Honorary Clinical Teacher at Kings College London and author of several scientific articles in referee journals. He is founder of the software MakeMeClear to help dentists in better communication with patients. Lecturer in Esthetic, restorative and interdisciplinary dentistry.

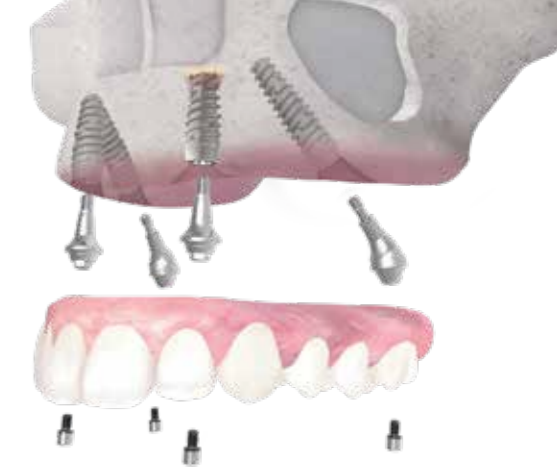

## DAY 1 – Lecture

### In the morning:

- Biomechanical Basis and Clinical Validations for NeoArch Treatment Concept.
- Concepts and indications of NeoArch: How? When? Why?
- Benefits of tilted implants.
- Treatment protocols for mandible and maxilla.
- Advantages of the NeoArch treatment concept for patients and the dental practice.
- Evidence based protocols to manage straightforward advanced and complex case types.
- Clinical cases of edentulous, atrophic jaws and failing dentition.

### In the afternoon:

#### Hands - On Practice Models:

- Implant placement in 3D printed models for treatment planning according to NeoArch Concept.
- Multi- unit abutment selection, splinting and impressions.
- Protocols for immediate loading.
- Analysis, planning and discussion of surgeries to be performed based on photographs, articulated models and 3D CT Scans.

## DAY 2 and 3 – Hands-On Practice on Patients

### In the morning:

- Surgical treatment performed by the participants under supervision.

### In the Afternoon with an invited Doctor Jorge André Cardoso

- Follow - up of laboratory procedures for execution of immediate provisional denture seating.
- Aesthetic treatment planning.
- Functional treatment planning.
- Bio- mechanical aspects of NeoArch.
- Final rehabilitation.
- Critical aspects in laboratory communication and workflow – aesthetics and function.
- Impression techniques.
- Techniques for duplication of provisional dentures.
- Face - bow and Articulators made easy for regular use.
- Inter - maxillary records.
- Permanent denture - materials, tips and tricks.
- Protocols for maintenance of implant supported full arch rehabilitations.
- Delivery of provisional denture with immediate loading by the participants under supervision.
- Discussion and evaluation of performed treatments.

## Course Details

Date: **01-03.07.2021** Fee: **3,000 €**  
**29-31.07.2021** Participants: **Max. 12**  
Duration: **3 days** Venue: **Braga Oporto,**  
Language: **English** **Portugal**  
Level: **Advanced ++ | Complex +++**

Registration:  
Tel.: **58 341 22 06**  
E-mail: **educacao@schmidt-dental.pl**





LEK. STOM. MAGDALENA JASZCZAK-MAŁKOWSKA  
LEK. STOM. OLGA PETRUSZKA

# Implantacja natychmiastowa – biologiczna alternatywa zachowania tkanek własnych pacjenta

## CZĘŚĆ TEORETYCZNA

- Fizjologiczne i morfologiczne aspekty gojenia urazów kostnych
- Klasyfikacja oraz wskazania i przeciwwskazania do implantacji natychmiastowych
- Kiedy biologia spotyka technologię, kilka słów o możliwościach systemu implantologicznego (jakie parametry wszczepu odgrywają kluczową rolę)
- Zasady augmentacji przy natychmiastowych wszczepach (kiedy, czym, gdzie i jak)
- Zasady pozycjonowania implantów, mechaniczne aspekty natychmiastowej implantacji
- PRF i CTG (przeszczep łącznotkankowy), czyli polisy na życie implantu
- Zasady tworzenia profilu wyłaniania w natychmiastowym obciążeniu
- Kształtowanie anatomicznego profilu wyłaniania
- Wykonanie indywidualnego łącznika gojącego
- Indywidualny transfer wyciskowy - wycisk czy skan?
- Wykonanie korony natychmiastowej - zachowanie i kształtowanie tkanek miękkich
- Możliwe komplikacje i powikłania oraz jak sobie z nimi radzić

## CZĘŚĆ PRAKTYCZNA

- Ćwiczenia na modelach z natychmiastowej implantacji w zębodole poekstrakcyjnym, praca w powiększeniu
- Zabieg ekstrakcji i implantacji natychmiastowej na żywo wraz z wykonaniem natychmiastowej odbudowy
- Samodzielne wykonanie korony natychmiastowej
- Samodzielne wykonanie indywidualnego łącznika gojącego

PROWADZĄCY: Lek. stom. Magdalena Jaszczak-Małkowska  
Lek. stom. Olga Petruszka

TERMIN: 29.05.2021  
16.10.2021

GODZINY: 9:00-17:00

MIEJSCE: ESTEDENTICA  
ul. Dobra 27 lok. A,  
00-344 Warszawa

GRUPA: maksymalnie 6 osób

FORMA: kurs teoretyczno-praktyczny z zabiegiem na żywo oraz ćwiczeniami na modelach

CENA: 2000 zł

INFORMACJA I REJESTRACJA:  
Schmidtdental  
Tel.: 58 341 22 06  
E-mail: edukacja@schmidt-dental.pl

GET READY FOR SOMETHING  
COMPLETELY DIFFERENT

JOIN US AT THE BIGGEST ONLINE EVENT  
IN IMPLANT DENTISTRY

Evidence and Trends  
for Patient-Centered Solutions:  
The Challenge of Choice

- > 33 international experts
- > discussing 7 patient scenarios
- > 60 exclusive lectures
- > 5 days packed with insights
- > discover, interact and learn
- > get CE hours



September 1–5  
Save the date

Subscribe for more information  
[iti.org/wso](https://iti.org/wso)

## Spotkania ITI Study Club począwszy od kwietnia:

### ITI Study Club Polonika – 22.05.2021 – Miejsce: Dąbrowa Górnicza

Dr n. med. Grzegorz Wasiluk  
Podejmowanie decyzji w leczeniu implantoprotetycznym: planowanie, implant, rekonstrukcja.  
Rejestracja: polonika@iti-warszawa.pl

### ITI Study Club Powiśle – 11.04.2021 – godz. 9:00-17:00 – Miejsce: Proimplant Warszawa

Dr n. med. Tomasz Kaczyński  
Zarządzanie tkankami miękkimi w leczeniu implantologicznym  
Rejestracja: powisle@itistudyclub.pl

### ITI Study Club Gdańsk – 12.06.2021 – Miejsce: Gdańsk

Lek. stom. Radosław Jadach  
Full day course with Hands-on training  
Rejestracja: kris@dentalphotomaster.com

### ITI Study Club Łódź – 19.06.2021 – Miejsce: Łódź

Lek. dent. Bartosz Matejkowski & Dr n. med. specj. orto. Maciej Cićkiewicz  
Współpraca ortodonty i protetyka.  
Rejestracja: iticlublodz@tomikowski.pl

### ITI Study Club Szczecin – 19.06.2021 – Miejsce: Szczecin

Lek. stom. Magdalena Jaszczak-Matkowska & Lek. stom. Olga Petruszka  
Implantacja natychmiastowa – biologiczna alternatywa dla zachowania tkanek własnych pacjenta. Synergia działań protetyka i chirurga  
Rejestracja: iti.szczecin@gmail.com

### ITI Study Club Kraków – 17.05.2021 – Miejsce: Kraków

Lek. stom. Radosław Jadach  
Powikłania w implantologii i chirurgii okotoimplantologicznej  
Rejestracja: iti.krakow@gmail.com

### ITI Study Club East Poland – 17.04.2021 – Miejsce: Biłgoraj

Dr n. med., MSc Michał Chrobak  
Implantacja natychmiastowa  
Rejestracja: itistudyclubeastpoland@gmail.com

### ITI Study Club Labs – 11.06.2021 – Miejsce: Warszawa

Vincent Fehmer, MDT & Tech. dent. Arek Piontek  
· Koncepcja genewska – postępy w dziedzinie implantologii w codziennej praktyce · Analogowa Protetyka Straumann – jaki jest kierunek?  
Rejestracja: itilabspl@gmail.com

### ITI Study Club Poznań – 16.04.2021 – 16:00 – 20:00 Miejsce: Poznań

Lek. stom. Radosław Jadach  
Odświeżenie implantu oraz zarządzanie tkankami miękkimi w celu uzyskania prawidłowego profilu wytłaniania.  
Rejestracja: itistudyclubpoznan@gmail.com

### ITI Study Club Silesia – 25.04.2021 – Miejsce: Katowice

Lek. dent. Marta Siewert-Gutowska  
Jak odbudować kość – tips and tricks  
Rejestracja: itisilesia@gmail.com

### ITI Study Club Warszawa – 08.04.2021 – Miejsce: Warszawa

Dr Marcin Kołacz  
Anestezjologia w Gabinetach Dentystycznym  
Rejestracja: warszawa@itistudyclub.pl

### ITI Study Club Białystok – 22.05.2021 – Miejsce: Białystok

Dr n. med. Magdalena Szumską  
Kosztowność rozwijających się gabinetów dentystycznych w erze pandemii. Jak się rozwijać? Którą drogą na lokalny szczyt? Koszty procedur. Jak wynagradzać lekarzy? Zyski gabinetów liczone zgodnie z ekonomią sukcesu.  
Rejestracja: itibialystok@gmail.com

# ITI Study Club Directors and ITI Fellows

[www.itipolska.pl](http://www.itipolska.pl)



Dr n. med. Kinga  
Grzech-Leśniak  
ITI Fellow



Lek. stom., MSc Wojciech  
Ryncarz Dyrektor ITI  
Warszawa, ITI Fellow



Lek. dent. Maciej  
Jabłoński  
Dyrektor ITI Szczecin



Dr n. med., MSc  
Aleksander Baron  
Dyrektor ITI Silesia



Lek. stom. Bartosz Bagiński  
Dyrektor ITI Białystok  
ITI Fellow



Lek. dent., MSc Barbara  
Sobczak  
ITI Fellow



Dr n. med. Grzegorz  
Wasiluk  
ITI Fellow



Dr n. med. Ewa Duraj  
Dyrektor ITI Białystok  
ITI Fellow



Dr n. med. Janusz Goch  
Dyrektor ITI East Poland  
ITI Fellow



Lek. stom. Agnieszka  
Keller  
Dyrektor ITI Toruń



Lek. stom. Michał  
Karolewski Dyrektor ITI  
Wrocław ITI Fellow



Lek. dent. Marta  
Siewert-Gutowska  
Dyrektor ITI Powiśle, ITI Fellow



Dr n. med., MSc  
Michał Chrobak  
ITI Fellow



Lek. dent., MSc Krzysztof  
Chmielewski Dyrektor ITI  
Gdańsk, ITI Fellow



Tech. dent. Michał  
Kort Dyrektor ITI Study  
Club Labs



Lek. dent., MSc Maja  
Danecka-Pasieka Dyrektor  
ITI Polonika, ITI Fellow



Tech. dent. Arkadiusz  
Piontek  
ITI Fellow



Dr n. med. Robert  
Łyszczarz  
Dyrektor ITI Kraków



Lek. dent., MSc Dominik  
Ptak  
Dyrektor ITI Poznań



Dr hab. n. med. Marzena  
Wyganowska-Świątkowska  
ITI Fellow



Lek. dent. Jacek  
Tomikowski  
Dyrektor ITI Łódź



Więcej  
terminów  
dostępnych  
wkrótce...

W celu rejestracji, skontaktuj się  
z dyrektorem lokalnego ITI Study Club:

[www.itipolska.pl](http://www.itipolska.pl)



Dr Krzysztof Chmielewski  
Section Chair

Dr Maja Danecka  
Study Club Coordinator

Dr Wojciech Ryncarz  
Education Delegate

Oliver Schmidt.  
Section Manager

## Edukacja ITI Polska

12 maja 2020 roku, Polska stała się oficjalnie 31. sekcją ITI zatwierdzoną przez centralę i zarząd ITI w Bazylei!

Jesteśmy dumni i zaszczytzeni, że osiągnęliśmy najwyższy poziom w organizacji ITI. Wizją jaką tworzy ITI to wiodąca, interdyscyplinarna społeczność w dziedzinie implantologii, która dziś liczy około 19. 000 członków na całym świecie.

ITI Polska skupia obecnie 265 członków, a na terenie Polski funkcjonuje 14 klubów ITI, których spotkania są organizowane 3-4 razy w ciągu roku.

Spotkania lokalnych ITI Study Club odbywają się w niewielkich grupach, w kameralnej i przyjaznej atmosferze, która sprzyja prowadzeniu merytorycznych dyskusji na temat różnorodnych aspektów leczenia oraz postępowania w złożonych przypadkach.

Informacje na temat szkoleń w drugiej połowie roku będą opublikowane na stronie [www.itipolska.pl](http://www.itipolska.pl) już w sierpniu.

Serdecznie zapraszamy do kontaktu z Dyrektorami lokalnych ITI Study Club, aby dołączyć do najbliższych spotkań i przekonać się jakie możliwości oferuje ITI!

Korzystaj z potęgi lokalnej sieci ITI Study Club.  
Bycie członkiem ITI to coś wyjątkowego.  
[www.itipolska.pl](http://www.itipolska.pl)

# 1. ITI Polska Educational Day

06.11.2021

Warszawa

Dni Edukacyjne ITI poświęcone są tematyce implantoprotetycznej i koncentrują się na konkretnym zagadnieniu.

Celem jest pogłębienie wiedzy w oparciu o wysokie standardy ITI uwzględniające podstawy naukowe.

W trakcie tego spotkania czterech międzynarodowych wykładowców otworzy nowy rozdział w historii ITI Polska.

Więcej informacji zostanie ogłoszonych wkrótce.

Zarezerwuj tę datę już dzisiaj!



# Curriculum Implantologiczne ITI

## 10 dni - 10 wykładowców ITI

Wyjątkowy program obejmujący warsztaty oraz zabiegi na żywo



Etap I-II z tłumaczeniem na język polski

Na podstawie Konferencji Konsensusowych ITI oraz dotychczas opublikowanych przez ITI podręczników z procedurami postępowania, powstała idea stworzenia Curriculum Implantologicznego pod auspicjami ITI. Jego program opiera się na solidnych podstawach naukowych, uwzględniając jednocześnie międzynarodowy charakter organizacji. Curriculum ITI to nauka i praktyka uzupełniające się wzajemnie w idealnej harmonii. Wraz z gronem uznanych i doświadczonych wykładowców cieszymy się niezmiernie, mogąc zaoferować tak wyjątkową i atrakcyjną ścieżkę rozwoju w implantologii.

### ETAP I

4-9 września 2021  
Warszawa

### ETAP II

5-9 kwietnia 2022  
Warszawa

Rejestracja: [iti@itipolska.pl](mailto:iti@itipolska.pl)  
Więcej informacji: [www.itipolska.pl](http://www.itipolska.pl)



ITI Curriculum Foundation Level – Basic

## Jak rozpocząć pracę z implantami?

**Implantologia od teorii do praktyki dla początkujących to powszechny i znormalizowany przez ITI poziom edukacji dzięki Curriculum ITI Foundation Level.**

Czy szukasz wprowadzenia w świat implantologii? Czy chcesz rozwijać swoje umiejętności i uczyć się od doświadczonych implantologów? I robić to wszystko równoległe z Twoimi studiami lub pracą? Najlepszym wyborem jest Curriculum ITI Foundation Level, stworzone w oparciu o 40 lat doświadczeń w edukacji i badaniach klinicznych. Ustandaryzowany program prowadzący przez kolejne poziomy nauki.

### Czy program ITI jest interesujący dla mnie?

- Jeśli ukończyłeś uniwersytet medyczny, program nauczania ITI pasuje idealnie, aby przygotować Cię na pierwsze przypadki implantów.
- Jeśli jesteś doświadczonym dentystą i chcesz wzbogacić ofertę swojej praktyki o leczenie implantologiczne, program nauczania ITI będzie dla Ciebie punktem zwrotnym.

### Program składa się z:

- 35 modułów nauki online
- 5-dniowego programu wykładowego prowadzonego przez 5 ITI Fellow z Polski, który odbędzie się w dniach 14-18 kwietnia 2021

Rejestracja: [iti@itipolska.pl](mailto:iti@itipolska.pl)  
Więcej informacji: [www.itipolska.pl](http://www.itipolska.pl)



# PROFESJONALNA I KOMPETENTNA ASYSTA

czyli partnerstwo przy zabiegach implantologicznych oraz prowadzeniu pacjenta implanto-protetycznego

Kształcenie podyplomowe jest nieodzowną częścią naszej edukacji w związku z ciągle rozwijającą się medycyną jak też nowymi zabiegami, które wprowadzane są w codziennej praktyce.

Wiedząc, że ciężko jest znaleźć czas dla naszych współpracowników i wdrożenie wszystkich nowości chcemy zaprosić personel pomocniczy na dwudniowy kurs.

Siła dzisiejszej stomatologii tkwi w pracy zespołowej. Bez asysty i higieny nie istnieje nowoczesny gabinet dentystyczny. Aby uzyskać sukces lekarz, technik i asysta ściśle ze sobą współpracują. Potem przez lata to higienizacja jest integralnym ogniwem opieki nad Pacjentem i utrzymywania integracji nadbudowy protetycznej z tkankami.

Dlatego też mamy absolutne przekonanie, że wykształcona asysta zabiegowa to optymalne wykorzystanie czasu lekarza, bezpieczeństwo Pacjenta i trwałość estetyki wykonanej pracy.

Zespół prowadzący szkolenie pracuje ze sobą nieprzerwanie przez wiele lat. Chcemy się podzielić sprawdzonym podczas zabiegów doświadczeniem, nauczyć umiejętności praktycznych, pokazać czułe punkty procedur.

## Podjmiemy wspólnie tematy

- Przygotowania dokumentacji wejściowej – badań, ankiet, zgód oraz zdjęć
- Profilaktyki zakażeń i bezpieczeństwa w trakcie zabiegów.
- Podstaw biologii gojenia się kości i osteointegracji
- Procedur implantacji i zabiegów towarzyszących oraz instrumentarium
- Przygotowania gabinetu i sprzętu do pracy
- Efektywnej współpracy z lekarzem
- Postępowania z narzędziami po zabiegu i prowadzenia dokumentacji

Rozwój implantologii od wielu lat zwiększa grupę Pacjentów, którzy wymagają specjalnej troski. Dlatego tak ważne jest, aby każda osoba - niezależnie od stanowiska - widząc pacjenta prowadzonego implantologicznie rozumiała zasadność zwrócenia uwagi na problemy mogące się manifestować przy implantach.

Kiedy Pacjent pojawia się w gabinecie ze stanem zapalnym tkanek wokół prac opartych na implantach należy działać bardzo szybko i maksymalnie skutecznie.

## Na prowadzonym przez nas kursie uczyliśmy

- Różnic w budowie tkanek otaczających ząb własny i implanty
- Rodzajów konstrukcji prac odbudowanych na implantach
- W jaki sposób przeprowadzić profesjonalny instruktaż
- Jak zmotywować pacjenta do długoterminowej współpracy
- Rodzajów urządzeń oraz narzędzi gwarantujących bezpieczeństwo w trakcie zabiegów higienizacyjnych
- Jak wdrożyć protokoły GBT do swojej codziennej pracy i jak prowadzić pacjenta implantologicznego
- W jaki sposób przeprowadzić kliniczną i radiologiczną diagnostykę

Dziś wszyscy wiemy, że prewencja i zwalczanie infekcji tkanek okołozębowych to podstawowy element eliminowania ryzyka periimplantitis prowadzącego do utraty implantu. Chcemy, aby wszystkie osoby zajmujące się higienizacją wiedziały, że dzięki poszerzeniu swojej wiedzy specjalistycznej mają wpływ na jakość i długowieczność prac implantoprotetycznych.

Trzeci blok tematyczny naszego dwudniowego kursu pozwoli wypracować postawy właściwego zachowania się w sytuacjach zagrożenia z uwzględnieniem specyfiki pracy w gabinecie dentystycznym oraz zabiegów chirurgicznych.

Spśród pracowników placówek medycznych tylko 40% badanych umiałoby udzielić pierwszej pomocy.

Jedynie edukacja oraz praktyczne treningi pozwolą uzyskać umiejętność udzielania pierwszej pomocy oraz zapewnić bezpieczeństwo pacjentom i sobie podczas procedur chirurgicznych.

## Dlatego też podjmiemy tematy

- Zadławienia, zasłabnięcia, utraty przytomności – czyli jak zareagować w sytuacjach zagrożenia życia w gabinecie
- Zdejmowania pacjenta z fotela dentystycznego oraz pozycji bezpiecznej
- Wstrząsu anafilaktycznego i rozpoznania nagłego zatrzymania krążenia
- Resuscytacji Krążeniowo – Oddechowej oraz użycia defibrylatora
- Obowiązkowego wyposażenia gabinetów w apteczki pierwszej pomocy oraz sprzęt

ZAPRASZAMY SERDECZNIE NA SPOTKANIE Z PROFESJONALNYM ZESPOŁEM, KTÓRY CHCE PODZIELIĆ SIĘ SWOIMI DOŚWIADCZENIAMI

## PROWADZĄCY:



Dr Wojciech Ryncarz,  
DDS MSc



Dypl. hig. Magdalena  
Michałowska



Dypl. hig., tech. radiolog  
Krzysztof Bułach



Ratownik med.  
Arek Wejnarowski

## TERMIN:

09-10 kwietnia 2021

## CZAS TRWANIA:

Dzień I - 10:00 - 18:00 | Dzień II - 9:00 - 17:00

## CENA: 1500 zł

## MIEJSCE:

Centrum Edukacji Proimplant, C.Śniegockiej 8, Warszawa

## INFORMACJA I REJESTRACJA:

Adrian Bieńkowski

Tel.: 508 117 394 | E-mail: [centrumedukacji@proimplant.pl](mailto:centrumedukacji@proimplant.pl)

SDA+  
SWISS DENTAL ACADEMY

EMS+  
MAKE ME SMILE.

# REBEL ARTISTRY

Agencja kreatywna

# 360

# dedykowana stomatologii

Od 2010 roku pracujemy z topowymi gabinetami w Polsce oraz jesteśmy oficjalnym partnerem Straumann Group w zakresie web developmentu. Tworzymy kompleksowy, szyty na miarę, piękny i co najważniejsze efektywny marketing, który przekłada się na ilość Pacjentów.

Po prostu porozmawiajmy

**Andrzej Bugajski**

501-195-992





© Bern Welcome

# Master Courses at the University of Bern School of Dental Medicine

## 3<sup>RD</sup> INTERNATIONAL GERODONTOLOGY SYMPOSIUM BERN

**Gerodontology: my new field of work**  
Friday/Saturday, 9/10 April 2021 • Kursaal Bern

**Saturday, 10 April, 2021**

**Parallel session with top speakers**

Japanese Society of Gerodontology (JSG) in collaboration with  
European College of Gerodontology (ECG)

**Live streaming**

**Organising Committee:**

- Prof. Dr. Martin Schimmel  
School of Dental Medicine, University of Bern
- Prof. Dr. Frauke Müller  
University Clinic of Dental Medicine, Geneva
- Prof. Dr. Murali Srinivasan  
Center of Dental Medicine, University of Zurich
- Prof. Dr. Michael Bornstein  
University Center for Dental Medicine, Basel

The congress is held in four languages. There will be simultaneous translation into German/French/English and Japanese.

Congress organisation:



**Master Course in Esthetic Implant Dentistry**  
Course Directors: Prof. Dr. Daniel Buser and Prof. Dr. Urs C. Belser

**Master Course on the Bernese Concept for the Treatment  
of Periodontally Compromised Patient**  
Course Director: Prof. Dr. Anton Sculean

**Master Course in GBR and Sinus Floor Elevation Procedures**  
Course Director: Prof. Dr. Daniel Buser

**Master Course in Regenerative and Plastic-Esthetic Periodontal Surgery  
Treatment of Peri-Implant Infections and Soft Tissue Defects at Implants**  
Course Director: Prof. Dr. Anton Sculean

**Master Course in Prevention and Management of Esthetic Implant Failures**  
Course Directors: Prof. Dr. Daniel Buser and Prof. Dr. Urs C. Belser

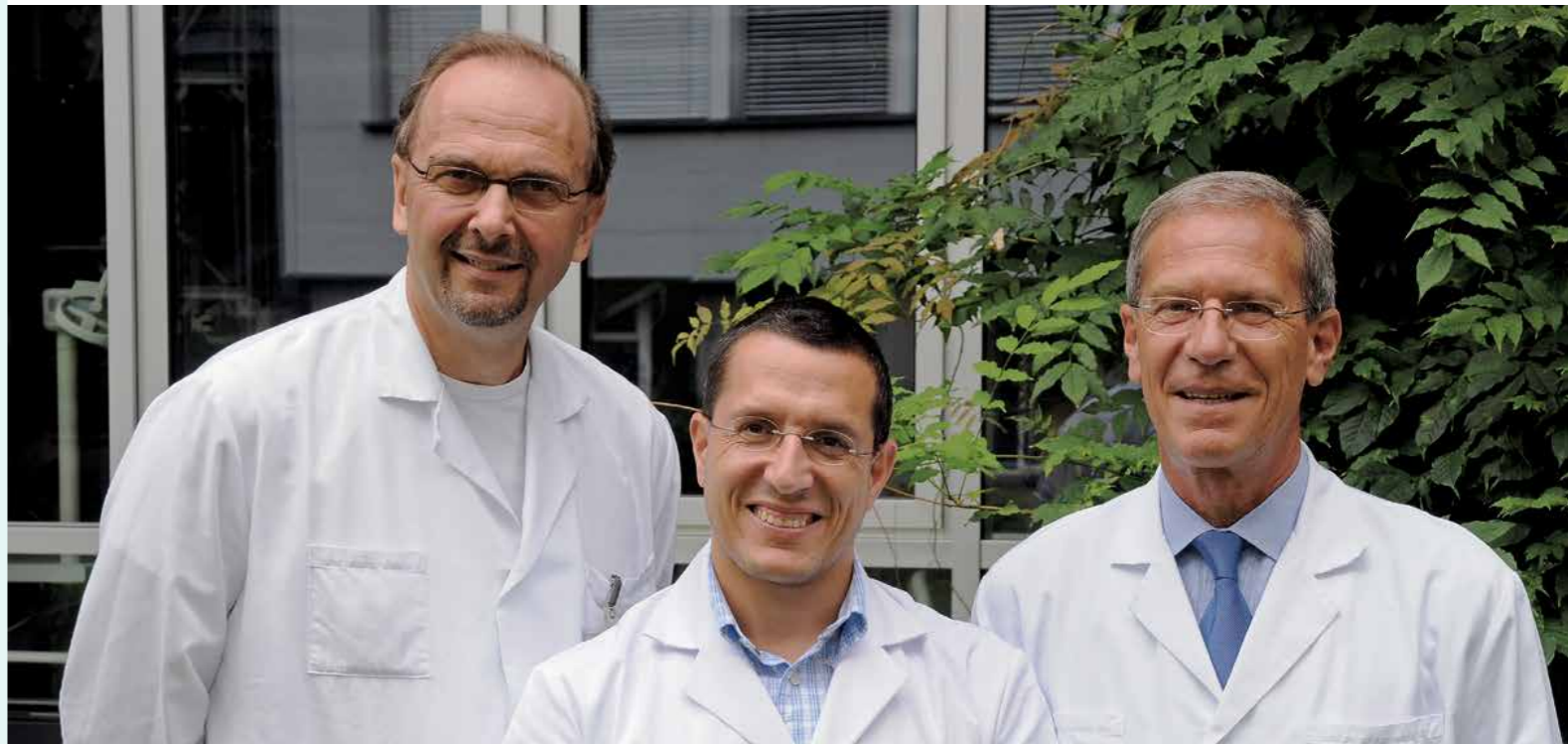

Information and Registration: [www.bern-co.com](http://www.bern-co.com)



**New: Hybrid congress with live streaming** – The official regulations for Covid-19 are strictly respected and adapted to the current situation.

# Complication Management Course

## COURSE OVERVIEW

Biological and Technical complication Management in daily practice.

## COURSE TOPICS INCLUDE

Cumulative Interceptive Supportive Therapy, Augmentation techniques and soft tissue graft after implant removal, Handling of technical complications and failures.

## COURSE OBJECTIVES

A comprehensive overview on how to prevent implant failures and if they occur how they can be treated.

## BASEL, SWITZERLAND

### LOCATION

Institut Straumann AG  
Peter Merian-Weg 12  
4002 Basel  
Switzerland

### DATE

May 21–22

### FEE

EUR 2500

### TARGET GROUPS

Surgeons, Prosthodontists  
and GP's

### MAX. PARTICIPANTS

16–20

### SPEAKERS

Prof Giovanni Salvi  
Prof Urs Brägger  
RDN Donna Sadler

### REGISTRATION:

Marc Sommer  
marc.sommer@straumann.com

EN

LANGUAGE

LEVEL

LECTURE

HANDS-ON



DR N. MED. PAULINA  
BAUTEMBACH-KOBERDA



LEK. DENT. MACIEJ KOBERDA

**PROWADZĄCY:** Dr n. med. Paulina Bautembach-Koberda, specjalista protetyki stomatologicznej  
Lek. dent. Maciej Koberda, specjalista chirurgii szczękowo-twarzowej

**TERMIN:** 19.06.2021  
**GODZINY:** 9:00-17:00  
**MIEJSCE:** Trójmiasto  
**GRUPA:** maksymalnie 10 osób  
**FORMA:** kurs teoretyczno-praktyczny z ćwiczeniami na modelach  
**CENA:** 1600 zł

**INFORMACJA I REJESTRACJA:**  
Tel.: 58 341 22 06  
E-mail: edukacja@schmidt-dental.pl

# Mój pierwszy implant – kurs teoretyczno-praktyczny

Kurs przeznaczony jest zarówno dla osób, które chcą zacząć swoją przygodę z implantami, a także dla tych, którzy zaczęli już planować, wykonywać pojedyncze implantacje. Dlaczego opowiadamy we dwoje? Od 15 lat wspólnie planujemy i prowadzimy leczenie pacjentów, i jesteśmy zdania, że chirurg bez wiedzy protetycznej i protetyk bez wiedzy chirurgicznej nie osiągną sukcesu.

## JAKIE TEMATY PORUSZYMY?

- Zwrócimy uwagę na ważne struktury anatomiczne szczęki i żuchwy.
- Powiemy o diagnostyce, kwalifikacji pacjenta do zabiegu, kiedy można bezpiecznie przeprowadzić implantację natychmiastową, a kiedy trzeba bezwzględnie przełożyć zabieg na okres po wygojeniu kości.
- Pokażemy instrumentarium chirurgiczne.
- Powiemy o implantacji w tak ważnej strefie estetycznej.
- Omówimy krok po kroku etap protetyczny: od wycisku, przez typy łączników do prac tymczasowych i ostatecznych, aż po oddanie finalnej pracy.

W części praktycznej kursanci wykonają samodzielnie implantację na fantomach, wycisk transferowy oraz przygotują koronę tymczasową na łączniku.

**WSZYSTKO,  
CO MUSISZ WIEDZIEĆ  
O PROTETYCE!**

**KURSY  
STACJONARNE**

3 RODZAJE KURSÓW:

„El Classico”  
– Rekonstrukcje stałe  
i prace kombinowane  
w leczeniu protetycznym.

Rekonstrukcje  
implantoprotetyczne  
wolne od powikłań.  
Kurs wprowadzający.

Rekonstrukcje  
implantoprotetyczne  
wolne od powikłań.  
Kurs zaawansowany.

**PLATFORMA  
SZKOLENIOWA**

KURSY ONLINE



**HIGH END**  
DENTISTRY

[WWW.HIGHENDDENTISTRY.PL](http://WWW.HIGHENDDENTISTRY.PL)

# Dental trainer

**Szkolenia dla higienistek  
i asystentek stomatologicznych**

**Webinary i szkolenia hybrydowe - teoria online,  
praktyka w gabinecie w małych 5-osobowych grupach**

Profesjonalna higienizacja pacjenta

Profesjonalne wybielanie zębów

Periodontologia dla higienistek stomatologicznych

Perfekcyjny instruktaż higieny jamy ustnej

ICON - infiltracja płynną żywicą

Efektywne prowadzenie gabinetu higieny

**Konferencje online:**

1. 11.04.21 - Maraton ortodontyczny

2. 27.06.21 - Maraton chirurgiczny

3. 19.09.21 - Maraton protetyczny

4. 05.12.21 - W jeden dzień dookoła stomatologii II

**Szkolenia indywidualne - zapraszamy do kontaktu**

[www.dentaltrainer.pl](http://www.dentaltrainer.pl)

[kontakt@dentaltrainer.pl](mailto:kontakt@dentaltrainer.pl)



**clearcorrect.**  
**I wszystko staje się proste.**

## Jak działają nakładki?

**To proste.** Przezroczyste nakładki zdejmuje się jedynie przed jedzeniem, pić oraz codziennymi zabiegami oczyszczania zębów. Z każdą kolejną parą nakładek, dzięki ciągłemu i delikatnemu naciskowi, zęby stopniowo przesuwać się w odpowiednim kierunku. Dyskretne i proste rozwiązanie, aby mieć piękne i zdrowe zęby!



System nakładkowy ClearCorrect wskazany jest do leczenia zaburzeń okluzji u pacjentów z uzębieniem stałym (tj. wszystkimi zębami trzonowymi). Nakładki przesuwać zęby w odpowiednim kierunku poprzez wywieranie stałego, celowanego nacisku. Nakładki należy wyjąć przed jedzeniem, pić ciepłych napojów i paleniem. Nie ma konieczności wyjmowania nakładek podczas picia zimnej wody. Przed rozpoczęciem leczenia, należy skonsultować się z lekarzem stomatologiem bądź ortodontą, który oceni rodzaj oraz stopień zaawansowania wady zgryzu.  
 Acc.257/en/00 05/19

## botiss regeneration system



### Development / Production / Distribution

cerabone® Natural bovine bone graft	maxgraft® cortico Processed allogenic bone plate	maxgraft® Processed allogenic bone graft	maxgraft® bonebuilder Patient matched allogenic bone implant	maxgraft® bonering Processed allogenic bone ring	maxresorb® inject Synthetic injectable bone paste	maxresorb® Synthetic biphasic calcium phosphate	maxresorb® flexbone Flexible blocks (CaP / Collagen composite)
Straumann® Emdogain® Enamel matrix derivative	collacone® max Flexible cone (CaP / Collagen composite)	collacone® Collagen hemostat (Cone)	collafleece® Collagen hemostat (Sponge)	mucoderm® 3D-stable soft tissue (Collagen) graft	collprotect® membrane Native collagen membrane	Jason® membrane Native pericardium GBR / GTR membrane	permamem® High-density PTFE barrier membrane

For further information on the broad product portfolio of botiss biomaterials visit:

[botiss-dental.com](http://botiss-dental.com)



## ONLINE EDUCATION

- [starget.straumann.com](http://starget.straumann.com)
- [www.straumann.com](http://www.straumann.com)
- [slactive.straumann.com](http://slactive.straumann.com)
- [www.wszystkooimplantach.pl](http://www.wszystkooimplantach.pl)
- [www.mojimplant.com.pl](http://www.mojimplant.com.pl)
- [www.mojnowyusmiech.pl](http://www.mojnowyusmiech.pl)
- [www.itipolska.pl](http://www.itipolska.pl)
- [academy.iti.org](http://academy.iti.org)
- [www.iti.org](http://www.iti.org)
- [www.schmidt-dental.pl](http://www.schmidt-dental.pl)
- [www.botiss.com](http://www.botiss.com)
- [www.botiss-campus.com](http://www.botiss-campus.com)
- [www.botiss-campus.com](http://www.botiss-campus.com)
- [www.dentalphotomaster.com](http://www.dentalphotomaster.com)
- [www.highenddentistry.pl](http://www.highenddentistry.pl)
- [www.dentalmovies.com](http://www.dentalmovies.com)
- [www.aca-demea-straumanngroup.com](http://www.aca-demea-straumanngroup.com)
- [campuslive.straumann.com](http://campuslive.straumann.com)