EDUKACJA

Lipiec - Grudzień

2020

Schmidtdental.

straumanngroup

Schmidtdental. Education Team

Więcej informacji: www.schmidt-dental.pl

Więcej informacji: www.itipolska.pl
Kontakt: iti@itipolska.pl

Marta Gańska
marta.ganska@schmidt-dental.pl
Tel.: +48 58 341 22 06

Katarzyna Skura
katarzyna.skura@schmidt-dental.pl
Tel.: +48 58 341 22 06

EDUKACJA
Lipiec - Grudzień
2020

Udoskonal swoje umiejętności
na każdym poziomie zaawansowania.

Sierpień 2020

11-14 sierpnia	Curitiba	Neodent - Rehabilitation with zygomatic implants
21-22 sierpnia	Warszawa	Chirurgia - kurs podstawowy / lek. stom., MSc Wojciech Ryncarz, lek. dent. Marta Siewert-Gutowska
28-29 sierpnia	Warszawa	Advanced course - Soft tissue management for the aesthetic zone / dr Marius Steigmann

Wrzesień 2020

03-04 września	Warszawa	Chirurgia - kurs praktyczny, indywidualny / lek. stom., MSc Wojciech Ryncarz
05 września	Warszawa	Regeneracja tkanek przyzębia z wykorzystaniem białek pochodnych macierzy szkliwa Emdogain / dr n. med. Bartłomiej Górski
05 września	Warszawa	Podstawowe szkolenie implantologiczne / lek. stom., MSc Bernard Zadrożny
07-11 września	Bazylea	IV edycja Curriculum Implantologicznego ITI – etap 3
09-13 września	Warszawa	Curriculum Foundation Level
12 września	Katowice	Protetyka na implantach - kurs praktyczny / dr n. med. Janusz Goch
12 września	Gdańsk	Podstawy implantologii i implantoprotetyki systemu Straumann / dr n. med. Paulina Bautembach-Koberda, lek. dent. Maja Chmielewska, lek. dent. Maciej Koberda
19 września	Warszawa	Straumann BLX - dotknij i poczuj zanim zaczniesz / lek. stom., MSc Wojciech Ryncarz, lek. dent., MSc Krzysztof Chmielewski
19 września	Warszawa	Straumann coDiagnostiX - kurs podstawowy / lek. dent. Maja Chmielewska, lek. dent., MSc Krzysztof Chmielewski
25 września	Gdańsk	Podnoszenie dna zatoki szczękowej w praktyce klinicznej / dr n. med. Piotr Chomik

Październik 2020

03-04 października	Świdnica	Nowoczesna implantoprotetyka – szerokie spectrum możliwości i rozwiązań technicznych - kurs dla średnio zaawansowanych / tech. dent. Arkadiusz Piontek, tech. dent. Marcin Sajdak
03-04 października	Warszawa	V edycja Curriculum Implantologicznego ITI – etap 1
09 października	Warszawa	Szkolenie ProArch / lek. stom., MSc Wojciech Ryncarz, lek. dent., MSc Krzysztof Chmielewski
10 października	Warszawa	ITI Polska Education Day
16 października	Gdańsk	Straumann coDiagnostiX - kurs zaawansowany / lek. dent. Maja Chmielewska, lek. dent., MSc Krzysztof Chmielewski
15-16 października	Bielsko-Biała	Backward planning w implantologii, czyli jak zacząć od końca - kurs chirurgiczno-protetyczny / lek. med., lek. stom. Tomasz Sypień, lek. stom. Michał Sypień
17 października	Gdańsk	Podstawowe szkolenie implantologiczne 1:1 / dr n. med. Piotr Chomik
17 października	Warszawa	Jak rozpocząć swoją przygodę z nakładkami ClearCorrect? / lek. dent. Bartosz Matejkowski
22-23 października	Rumia	Zatoki zębowe a implantacje szczękowe - skala powikłań. Kurs w duecie implantolog i laryngolog / dr n. med. Lidia Janda-Wasiluk, dr n. med. Jarosław Sova
23 października	Warszawa	Spotkanie Laboratoriów Partnerskich Grupy Straumann / Vincent Fehmer, MDT, Serdar Temiz
23-24 października	Warszawa	Protetyka na implantach - kurs podstawowy / lek. stom., MSc Wojciech Ryncarz
24 października	Warszawa	Implantacja natychmiastowa - biologiczna alternatywa zachowania tkanek własnych pacjenta / lek. stom. Magdalena Jaszczak-Małkowska, lek. stom. Olga Petruszka
31 października	Gdańsk	Jak rozpocząć swoją przygodę z nakładkami ClearCorrect? / lek. stom. Olga Kaska-Czubak

Listopad 2020

06 listopada	Gdańsk	Podnoszenie dna zatoki szczękowej w praktyce klinicznej / dr n. med. Piotr Chomik
06-07 listopada	Wrocław	Implantacja w strefie estetycznej - właściwe zarządzanie tkankami jako klucz do sukcesu / dr n. med. Michał Chrobak
12-13 listopada	Warszawa	Chirurgia - kurs praktyczny, indywidualny / lek. stom., MSc Wojciech Ryncarz
20-21 listopada	Warszawa	Chirurgia - kurs zaawansowany / lek. stom., MSc Wojciech Ryncarz
21-22 listopada	Świdnica	Praktyczne wykorzystanie protokołów cyfrowych w codziennej implantoprotetyce - od skanu do finalnej odbudowy - kurs dla zaawansowanych / tech. dent. Arkadiusz Piontek, tech. dent. Marcin Sajdak
26-27 listopada	Bielsko Biała	Zaawansowane szkolenie chirurgiczne / dr n. med. Hubert Kubica
27-28 listopada	Warszawa	Implantologia dla początkujących - teoria i praktyka / lek. dent. Marta Siewert-Gutowska
28 listopada	Warszawa	Interdyscyplinarne leczenie skomplikowanych przypadków - diagnostyka, planowanie i przebieg leczenia / dr n. med. Liwia Minch, dr n. med., MSc Michał Chrobak

Grudzień 2020

04-05 grudnia	Warszawa	Zaawansowane szkolenie na preparatach ludzkich / lek. stom., MSc Wojciech Ryncarz, dr n. med. Michał Szałwiński
05 grudnia	Warszawa	Nowoczesna implantoprotetyka z punktu widzenia laboratorium. Szerokie spectrum możliwości protetycznych systemu Neodent GM / tech. dent. Arkadiusz Piontek
11 grudnia	Wrocław	Implantacja w bocznym odcinku szczęki / lek. stom. Radosław Jadach
12 grudnia	Wrocław	Odsłonięcie implantu oraz zarządzanie tkankami miękkimi w celu uzyskania prawidłowego profilu wyłaniania / lek. stom. Radosław Jadach

Zapowiedzi 2021

28-30 stycznia 2021	Braga	International NeoArch Hands-On Patient Course / dr Pedro Rodrigues
01-03 września 2021	Singapur	ITI World Symposium 2020

Schmidtdental.

Jak rozpocząć swoją przygodę
z nakładkami ClearCorrect?

LEK. DENT. BARTOSZ MATEJKOWSKI

W trakcie kursu dowiedzą się Państwo jak zacząć pracę z systemem nakładek ClearCorrect. Poruszone zostanę podstawowe zagadnienia z zakresu ortodoncji, klasyfikacji zgryzu oraz w jaki sposób dobierać pacjentów i tworzyć plany leczenia.

Pokażemy możliwości systemu i omówimy poszczególne przypadki kliniczne. Wszystko po to, aby mogli Państwo sprawnie przeprowadzić leczenie swoich pacjentów nakładkami ClearCorrect.

TEMAT
ClearCorrect - wprowadzenie do systemu.

CELE KURSU:
- Podstawowa terminologia ortodontyczna
- Omówienie przypadków i możliwości systemu ClearCorrect
- Jak wprowadzać zamówienie i komunikacja z ClearCorrect - jak stworzyć plan leczenia pacjenta pod nakładki ortodontyczne

PROWADZĄCY:	Lek. dent. Bartosz Matejkowski
TERMIN:	**17.10.2020**
GODZINY:	9:00-17:00
MIEJSCE:	Centrum Edukacji Proimplant C. Śniegockiej 8, Warszawa
GRUPA:	maksymalnie 5 osób
CENA:	950 zł

INFORMACJA I REJESTRACJA:
Schmidtdental
Tel.: 58 341 22 06
E-mail: edukacja@schmidt-dental.pl

Jak rozpocząć swoją przygodę
z nakładkami ClearCorrect?

LEK. DENT. OLGA KASKA-CZUBAK

W trakcie kursu dowiedzą się Państwo jak zacząć pracę z systemem nakładek ClearCorrect. Poruszone zostanę podstawowe zagadnienia z zakresu ortodoncji, klasyfikacji zgryzu oraz w jaki sposób dobierać pacjentów i tworzyć plany leczenia.

Pokażemy możliwości systemu i omówimy poszczególne przypadki kliniczne. Wszystko po to, aby mogli Państwo sprawnie przeprowadzić leczenie swoich pacjentów nakładkami ClearCorrect.

TEMAT
ClearCorrect - wprowadzenie do systemu.

CELE KURSU:
- Podstawowa terminologia ortodontyczna
- Omówienie przypadków i możliwości systemu ClearCorrect
- Jak wprowadzać zamówienie i komunikacja z ClearCorrect - jak stworzyć plan leczenia pacjenta pod nakładki ortodontyczne

PROWADZĄCY:	Lek. dent. Olga Kaska-Czubak
TERMIN:	**31.10.2020**
GODZINY:	9:00-17:00
MIEJSCE:	Schmidtdental. Szymanowskiego 2, 80-280 Gdańsk
GRUPA:	maksymalnie 5 osób
CENA:	950 zł

INFORMACJA I REJESTRACJA:
Schmidtdental
Tel.: 58 341 22 06
E-mail: edukacja@schmidt-dental.pl

ClearCorrect to system nakładek ortodontycznych wynaleziony przez dentystów dla dentystów, który nieustannie rozwijamy z Wami od 2006 roku. Zaprojektowany i stworzony w USA w naszym centrum w Teksasie. Produkowany z wysokiej jakości materiału, ClearCorrect służy dziesiątkom tysięcy lekarzy na całym świecie i dostarcza ich pacjentom miliony nakładek korygujących zgryz. Od 2018 roku należy do Grupy Straumann. ClearCorrect to Twój partner w drodze do sukcesu i edukacji.

clearcorrect
A Straumann Group Brand

clearcorrect
A Straumann Group Brand

3shape

3Shape mówi „Razem zmieńmy stomatologię”.

W Schmidtdental mówimy „Razem zmieńmy implantologię oraz ortodoncję” z pomocą i wsparciem najlepszych produktów i rozwiązań zapewnianych przez firmę 3Shape.

Straumann Group i 3Shape współpracują w ramach strategicznego sojuszu na kluczowych globalnych rynkach. Miło jest nam poinformować, że firma Schmidtdental została oficjalnym dystrybutorem 3Shape w Polsce. Poza implantologią, która pozostaje naszym głównym obszarem działań, poszerzamy swoje portfolio o nakładki ortodontyczne ClearCorrect. Oferujemy szeroką gamę skanerów wewnątrzustnych TRIOS oraz dedykowane oprogramowanie do planowania i wykonywania szablonów do nawigacji komputerowej, projektowania i produkcji uzupełnień protetycznych.

W naszym zespole, wsparcie w zakresie rozwiązań cyfrowych i ortodoncji zapewniają:

Konrad Zając
konrad.zajac@schmidt-dental.pl
Tel. +48 518 753 900

Hanna Frankowska-Żak
hanna.frankowska@schmidt-dental.pl
Tel. +48 514 608 529

Skontaktuj się z nami w celu uzyskania szerszych informacji o aktualnych promocjach, szkoleniach oraz wsparciu technicznym.

Schmidtdental. 3shape straumanngroup

ArtOral

SCIENCE & ELEGANCE

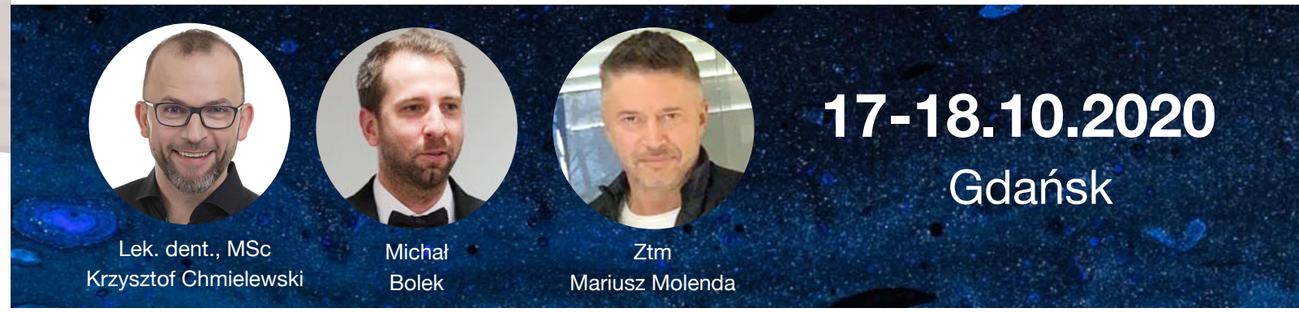

Michał Bolek i ztm Mariusz Molenda

Współzałożyciele ArtOral Science & Elegance — Laboratorium Techniki Dentystycznej założone w 2008 roku, pierwsze w Polsce sygnowane marką ArtOral przez Klausa Mutherthies. Od 12 lat rozwijają w Polsce filozofię Artoral w dziedzinie CAD/CAM, protetyce implantologicznej i stomatologii estetycznej.

Temat szkolenia:

Od szablonu po ostateczną pracę protetyczną - cyfrowy protokół planowania prac protetycznych opartych na implantach.

Program szkolenia

Planowanie pracy protetycznej

- Dokumentacja fotograficzna
- Cyfrowy waxup
- DSD

Planowanie szablonu chirurgicznego w oparciu o Implant Studio.

Cyfrowy wycisk

- Odpowiedni dobór scanbody w oparciu o zaplanowaną pracę
- Procedura skanowania
- Kontrola skanu przed wysyłką do laboratorium
- Cyfrowa komunikacja na linii lekarz-laboratorium w celu akceptacji zlecenia bądź naniesienia poprawek

Etap laboratoryjny

- Dobór właściwych komponentów protetycznych w zależności od zaplanowanej konstrukcji uwzględniając warunki pacjenta
- Odbudowy tymczasowe

Część praktyczna

- Skanowanie z wykorzystaniem skanerów 3Shape TRIOS
- Drukowanie modelu
- Wykonanie pełnokonturowej odbudowy
- Pokaz na żywo całej procedury

GRUPA
maksymalnie 8-12 osób

CENA
4000 zł
REJESTRACJA
edukacja@schmidt-dental.pl

MIEJSCE
Laboratorium Techniki Dentystycznej
ArtOral Science & Elegance
ul. Słowackiego 50, 80-257 Gdańsk

LEK. STOM., MSC WOJCIECH RYNCARZ

LEK. DENT., MSC KRZYSZTOF CHMIELEWSKI

PROWADZĄCY:	Lek. stom., MSc Wojciech Ryncarz Lek. dent., MSc Krzysztof Chmielewski
TERMIN:	**19.09.2020**
GODZINY:	10:00-17:00
MIEJSCE:	Centrum Edukacji Proimplant C. Śniegockiej 8, Warszawa
GRUPA:	maksymalnie 16 osób
CENA:	1500 zł

INFORMACJA I REJESTRACJA:
Tel.: 58 341 22 06
E-mail: edukacja@schmidt-dental.pl

Straumann® BLX
– dotknij i poczuj zanim zaczniesz

Implanty stożkowe Straumann BLX oferują bardzo wysoką stabilizację pierwotną i rozległe wskazania przy zabiegach implantacji natychmiastowej.

System implantów BLX ma wiele rozwiązań nowej generacji natychmiast dających lekarzowi pewność trafnego wyboru.

Całkowicie nowa kaseta chirurgiczna z uproszczonymi komponentami oraz zupełnie nowa linia protetyczna została opracowana wspólnie z dr Ophir Fromovich, pionierem w zakresie natychmiastowych protokołów leczenia. Ten implant jest idealny do trudnych i kompleksowych przypadków. Sprawdzony od lat materiał Roxolid® w połączeniu z aktywną biologicznie powierzchnią SLActive® zapewniają skuteczność i przewidywalność leczenia nawet w najbardziej wymagających sytuacjach klinicznych.

W trakcie kursu poznacie Państwo nie tylko ciekawe przypadki, ale również nowy protokół chirurgiczny i protetyczny oraz wskazówki, które ułatwią start. Dodatkowo będzie można prześledzić krok po kroku wszystkie komponenty, a w sesji warsztatowej poczuć BLX w swoich rękach.

Nowy system implantów Straumann BLX to najwyższa, sprawdzona jakość oraz nowe możliwości leczenia dla pacjentów przychodzących do Państwa Kliniki.

BLX to poziom, którego nie możesz przegapić!

Straumann® BLX

Confidence beyond Immediacy.

straumann

NASZA PASJA EDUKACJI – TWOJA SATYSFAKCJA

straumann

Twoja ścieżka kariery, aby zostać implantologiem

Zastanawiasz się w jaki sposób rozpocząć pracę w dziedzinie implantologii oraz w których szkoleniach powinieneś wziąć udział? Jako Schmidtdental, przygotowaliśmy dla Ciebie interesującą ofertę i propozycję ścieżki rozwoju. Poniżej prezentujemy wybrane szkolenia, które krok po kroku w profesjonalny sposób wprowadzą Cię w świat implantologii.

Gorąco zachęcamy do skorzystania z naszej specjalnej oferty: przy udziale we wszystkich przedstawionych poniżej kursach w 2020 roku, po zakończeniu edukacji zwrócimy Ci 15% wartości szkoleń w postaci produktów.

1

Chirurgia - kurs podstawowy (wybierz 1 spośród 6 opcji)

A. LEK. STOM., MSC WOJCIECH RYNCARZ (strona 20)
B. DR N. MED. PIOTR CHOMIK (strona 44)
C. LEK. STOM., MSC WOJCIECH RYNCARZ (strona 21)
D. LEK. STOM., MSC BERNARD ZADROŻNY (strona 47)
E. LEK. DENT. MARTA SIEWERT-GUTOWSKA (strona 14)
F. ITI CURRICULUM FOUNDATION LEVEL (strona 57)

2

Chirurgia - kurs zaawansowany (wybierz 1 z 2 opcji)

A. LEK. STOM., MSC WOJCIECH RYNCARZ (strona 23)
B. DR N. MED. HUBERT KUBICA (strona 49)

3

Zaawansowane szkolenie na preparatach ludzkich

DR N. MED. MICHAŁ SZAŁWIŃSKI
i LEK. STOM., MSC WOJCIECH RYNCARZ (strona 34)

4

Curriculum Implantologiczne ITI

ETAP I: 03-04 października 2020 Warszawa (strona 56)

Nasze wieloletnie doświadczenie pokazuje, iż jest to najlepsza droga, dzięki której będziesz gotowy na wszczepienie swoich pierwszych implantów. Co więcej, otrzymasz wsparcie nie tylko od prowadzących szkolenia 1:1, ale w późniejszym czasie także od doświadczonych konsultantów Schmidtdental. A kiedy otworzysz nasz kolejny katalog edukacji znajdziesz w nim nowe wyzwania! W przypadku pytań, zachęcamy do kontaktu z naszymi Territory Manager.

DRUGA EDYCJA
WYDARZENIA
19.09.2020

dr DAVID WISS | lek. stom. DAGMARA KARCZEWSKA-PURZYCKA | dr n. med. PAULINA BAUTEMBACH-KOBERDA | lek. stom. MACIEJ KOBERDA | tech. dent. MAREK WILIGAŁA

WILIGAŁA LAB | NOTERA HOTEL SPA BORY TUCHOLSKIE ★★★★ | straumann

Advanced course
– Soft Tissue Management for the Aesthetic Zone

DR. MARIUS STEIGMANN

STEIGMANN
implant institute

PROWADZĄCY:	Dr. Marius Steigmann
TERMIN:	**28-29.08.2020**
GODZINY:	Dzień I – 9:00-17:00 Dzień II – 9:00-17:00
MIEJSCE:	**WARSZAWA**
GRUPA:	maksymalnie 20 osób
CENA:	1950 € + VAT

INFORMACJA I REJESTRACJA:
Schmidtdental
Tel.: 58 341 22 06
E-mail: edukacja@schmidt-dental.pl

The achievement of optimal aesthetics around anterior dental implants has been a major challenge for many clinicians. The key to an aesthetically pleasing appearance lies in the clinician's ability to manage properly the soft tissue profile around dental implants.

Ergonometrically designed equipment and generous lecture and practice rooms enhance the mediation of theoretical and practical educational contents and facilitate the learning of ultramodern surgical techniques.

DAY 1
- Incision in the aesthetic zone
- Different flap designs for the aesthetic zone
  - for GBR
  - for soft tissue improvement
  - for creating keratinized gingiva
  - for gaining soft tissue elasticity
- EBF aesthetic buccal flap, roll flap, pedicular flap and soft tissue uncovering techniques
- Advanced suturing techniques

DAY 2
- Hands-On for flap design in the aesthetic zone Incision and suturing on pig jaws
- Aesthetic soft tissue surgery
- Papillae maintenance
- Papillae reconstruction
- Papillary illusion

Soft Tissue Management for the Aesthetic Zone
Aesthetic in implant dentistry is in the actual focus today. In the past a general tendency to mimic /copy teeth with implants was observed-functional and aesthetically. Surgical techniques from oral surgery or periodontology were used in implant surgery however aesthetically unsuccessful. Hence new incision position, depth, angulation according to the interproximal bone and soft tissue biotype are necessary. New incision flap designs and suturing techniques have been developed or adjusted to address the aesthetic needs around implants and avoid or correct failures in the aesthetic zone. Preserving the soft tissue or repairing soft tissue failures around implant will be teached.

straumann

Kurs w duecie implantolog i laryngolog.
Zatoki zębowe a implantacje szczękowe – skala powikłań

DR N. MED. LIDIA JANDA-WASILUK

DR N. MED. JAROSŁAW SOVA

PROWADZĄCY:	Dr n. med. Lidia Janda-Wasiluk Dr n. med. Jarosław Sova
TERMIN:	**09-10.04.2021**
GODZINY:	9:00-17:00
MIEJSCE:	Klinika Stomatologiczno Medyczna ul. I Dywizji Wojska Polskiego 29a 84-230 Rumia
GRUPA:	maksymalnie 12 osób
CENA:	3900 zł

INFORMACJA I REJESTRACJA:
Tel.: 58 341 22 06
E-mail: edukacja@schmidt-dental.pl

PROGRAM
- Diagnostyka obrazowa, anatomia i fizjologia pod kątem zabiegów sinus-lift
- Kwalifikacja pacjentów oraz przygotowanie farmakologiczne
- Techniki zabiegowe
- Biomateriały – rola i zastosowanie
- Procedury chirurgiczne podnoszenia dna zatoki szczękowej - wskazania, powikłania, rekonwalescencja
- Choroby przewlekłe zatok, a implantacje
- Zabieg endoskopowego oczyszczania zatok oraz algorytm postępowania przy chorobach zatok przed terapią implantologiczną
- Powikłania po implantacji w bocznym odcinku szczęki

FORMA
Kurs teoretyczno-praktyczny z ćwiczeniami na fantomach oraz z zabiegami na żywo

straumann

Zirkonzahn®

ESTETYCZNY MOST PRETTAU®

KURS WYKONYWANIA ESTETYCZNYCH UZUPEŁNIEŃ PROTETYCZNYCH W ODCINKU PRZEDNIM Z CYRKONU PRETTAU®

MDT Antonio Corradini

CZAS TRWANIA:
13 – 14.10.2020

MIEJSCE:
Education Lab, ul. Kościuszki 35, Piaseczno

TEMATYKA KURSU:
Na podstawie 6-punktowego mostu z dziąsłem z cyrkonu Prettau® pokazujemy, jak opracować w naturalny sposób obszar przedni, barwiąc go i licując cienką warstwę ceramiki ICE Ceramics bez efektu odpryskiwania ceramiki. Wspólnie finalizujemy strukturę i wymieniamy się wskazówkami i doświadczeniami.

PROGRAM KURSU:

Dzień 1 (cały dzień)

- *Podstawowe cechy i zakres zastosowania cyrkonu Prettau®*
- *Opracowanie struktury cyrkonu Prettau® przed synteryzacją*
- *Barwienie struktury za pomocą Colour Liquid Prettau® Aquarell*
- *Informacje na temat pieca do synteryzacji, a następnie synteryzacja mostu Prettau® przez noc*

Dzień 2 (cały dzień)

- *Badanie wyników pracy z poprzedniego dnia*
- *Początek nakładania warstwy ceramicznej: palenie Wash*
- *Barwienie pracy farbkami ICE 3D Stains by Enrico Steger*
- *Dopalanie warstwy zębiny*
- *Ostateczne opracowanie i dopalenie glazury*
- *Objaśnienia dotyczące schematu warstw i temperatur*
- *Rozwiązywanie problemów oraz pytania*

PROSZĘ WEŹ ZE SOBĄ:

- *Narzędzia do nakładania ceramiki*
- *Narzędzia do obróbki cyrkonu*
- *Diamenty*
- *Własne narzędzia personalne*

PROWADZĄCY:
MTD Antonio Corradini

CENA:
3.450 złotych

GRUPA:
Maksymalnie 7 osób

INFORMACJA I REJESTRACJA:
Zirkonzahn Poland
Tel. 501602102,
E-mail: biuro@zirkonzahn.com.pl

Zirkonzahn®

SPECJALISTYCZNY KURS NA TEMAT CYFROWEGO PRZEBIEGU PRACY

MDT Jürgen Feierabend

CZAS TRWANIA:
1 – 3.12.2020

MIEJSCE:
Education Lab, ul. Kościuszki 35, Piaseczno

TEMATYKA KURSU:
Wyjaśnimy obsługę skanera wewnątrzustnego Trios 3 shape Move oraz prawidłową integrację i ustawienie wszystkich danych pacjenta (w tym danych rentgenowskich i danych STL) w oprogramowaniu, a także wirtualną artykulację z PlaneFinder®. Podczas praktycznych ćwiczeń wyjaśniamy interakcję poszczególnego oprogramowania Zirkonzahn. Wykonamy pełny cyfrowy protokół pracy. Stworzymy indywidualne łyżki wyciskowe, szablony chirurgiczne i zaprojektujemy tymczasowe uzupełnienie protetyczne. Ponadto nauczysz się wielu trików i poznasz wiele wskazówek dotyczących przydatnego projektu protokołu pracy.

PROGRAM KURSU:

Dzień 1 (cały dzień)

- *Wprowadzenie do obsługi skanera wewnątrzustnego Trios 3 shape Move*
- *Import danych do oprogramowania Zirkonzahn.Software*
- *Integracja skanów twarzy 3D i materiału fotograficznego 2D*
- *Dopasowywanie danych i wirtualna artykulacja z PlaneFinder®*
- *Wprowadzenie do oprogramowania Zirkonzahn.Implant-Planner*
- *Wyjaśnienie cyfrowego protokołu pracy*
- *Tworzenie szablonów implantologicznych*

Dzień 2 (cały dzień)

- *Przeniesienie planowanej pozycji implantu za pomocą skanmarkerów do oprogramowania Zirkonzahn.Modellier*
- *Planowanie tymczasowej odbudowy w postaci wax-up na podstawie projektu odbudowy zęba*
- *Wprowadzenie do korzystania z ScanAnalogs i White Scanmarker*
- *Integracja uzyskanych danych w oprogramowaniu Zirkonzahn*
- *Wprowadzenie do modułu oprogramowania CAD/CAM Model Maker*
- *Tworzenie modeli za pomocą ScanAnalogs*
- *Wprowadzenie do oprogramowania Zirkonzahn.Tray / tworzenie indywidualnych łyżek wyciskowych*

Dzień 3 (cały dzień)

- *Powtórzenie poznanego materiału*
- *Czas na praktykę: Autonomiczne dopasowanie wszystkich danych pacjenta w oprogramowaniu Zirkonzahn*
- *Wgląd w technologię network*
- *Objaśnienie elementów systemu CAD/CAM Zirkonzahn*
- *Przekształcenie danych DICOM do formatu STL*
- *Projektowanie mock-up*

PROWADZĄCY:
MDT Jürgen Feierabend

CENA:
3.450 złotych

GRUPA:
Maksymalnie 7 osób

INFORMACJA I REJESTRACJA:
Zirkonzahn Poland
Tel. 501602102,
E-mail: biuro@zirkonzahn.com.pl

Zirkonzahn Polska – Bialystok – T +48 501 603 603 – biuro@zirkonzahn.com.pl – www.zirkonzahn.com.pl
Zirkonzahn Worldwide – Południowy Tyrol – T +39 0474 066 680 – info@zirkonzahn.com – www.zirkonzahn.com

Implantologia dla początkujących.
– Teoria i praktyka.

LEK. DENT. MARTA SIEWERT-GUTOWSKA

PROWADZĄCY: Lek. dent. Marta Siewert-Gutowska, specjalista chirurg szczękowo-twarzowy

TERMINY: **Moduł I: 27-28.11.2020 / 9:00-17:00**
Moduł II: *Ustalany indywidualnie do 6 miesięcy od Modułu I*

MIEJSCE: **Moduł I:** Centrum Edukacji Proimplant C. Śniegockiej 8, Warszawa
Moduł II: Medicover Stomatologia Atrium, Al. Jana Pawła II 27, Warszawa

GRUPA: maksymalnie 10 osób

CENA: 4200 zł

INFORMACJA I REJESTRACJA:
Tel.: 58 341 22 06
E-mail: edukacja@schmidt-dental.pl

Szkolenie jest dedykowane lekarzom, którzy nie mają doświadczenia implantologicznego oraz tym, którzy już implantują, ale potrzebują usystematyzowania wiedzy oraz wsparcia merytorycznego i zabiegowego szkoleniowca.

Celem kursu jest przygotowanie teoretyczne i praktyczne do przeprowadzenia samodzielnych zabiegów implantacji. Podczas pierwszego modułu uczestnik zostanie zaznajomiony z ogólnymi zasadami chirurgii stomatologicznej, przygotowaniem pacjenta i gabinetu do zabiegu, badaniem pacjenta, kwalifikacją do zabiegu oraz planowaniem leczenia. Wykonywane są ćwiczenia na modelach.

Podczas drugiego modułu każdy z uczestników indywidualnie umawia się ze szkoleniowcem i w jego asyście planuje oraz samodzielnie wprowadza 5 implantów u pacjenta/pacjentów. Kurs ma dać uczestnikowi solidny fundament w postaci wiedzy teoretycznej oraz bezpieczeństwo i pewność siebie podczas zabiegów chirurgicznych.

Gwarantowane zabiegi w cenie kursu. Możliwość zgłoszenia na kurs swoich pacjentów i przyjęcia ich w ramach ćwiczeń oraz uczestniczenia Asystentki pracującej z Lekarzem przy zabiegach.

MODUŁ I: Teoria i praca na modelach
Dzień pierwszy:

- Historia i rodzaje implantów
- Podstawowe pojęcia w implantologii
- Stabilizacja implantów
- Ważne struktury anatomiczne
- Kość i jej fizjologia
- Badanie podmiotowe i przedmiotowe pacjenta
- Wskazania i p/wskazania do implantacji
- Badania obrazowe w chirurgii jamy ustnej
- Implantacja natychmiastowa, wczesna, odroczona
- Pozycjonowanie implantów
- Praca z szablonami
- Materiały augmentacyjne
- Zabiegi rekonstrukcji kości
- Powikłania po implantacji
- Techniki szycia

Dzień drugi:

- Przygotowanie gabinetu do zabiegu, rola asysty
- Instrumentarium
- Przygotowanie pacjenta do zabiegu
- Dokumentacja fotograficzna
- Zgody na zabiegi
- Farmakoterapia
- Przygotowanie lekarza do zabiegu
- Chirurgiczne mycie i odkażanie rąk
- Znieczulenie pacjenta
- Dostępy chirurgiczne (zabiegi płatowe, bezpłatowe)
- Omówienie kasety Straumann
- Protokół wprowadzania implantów Straumann Bone Level
- Zalecenia pozabiegowe i opieka nad pacjentem
- Odsłonięcie implantu i przygotowanie do postępowania protetycznego
- Wprowadzenie implantów na modelach
- Omówienie przykładowych planów leczenia

Zachęcamy do przyniesienia tomografii komputerowej i modeli swoich pacjentów.

MODUŁ II: Samodzielne wprowadzenie 5 implantów z asystą trenera

Każdy z uczestników indywidualnie umawia się ze szkoleniowcem na zabiegi. Wspólnie przeprowadzają planowanie leczenia i uczestnik samodzielnie przeprowadza każdą procedurę, szkoleniowiec uczestniczy w zabiegach jako asysta. Zachęcamy do przyprowadzania na zabiegi swojej asysty. Asystentka szkoleniowca pokaże prawidłowe przygotowanie gabinetu do implantacji.

MEDICOVER STOMATOLOGIA

straumann

Implanty w systemie CAD-CAM,
czyli rozpoczynamy od końca.

TECH. DENT. ŁUKASZ SOPAŁOWICZ

PROWADZĄCY: Tech. dent. Łukasz Sopałowicz

TERMIN: **25-26.09.2020**
27-28.11.2020

GODZINY: 9:00 - 18:00

MIEJSCE: NATRODENT
ul. Wierzbowa 46/48
90-133 Łódź

CENA: 1650 zł

REJESTRACJA:
Małgorzata Sobieraj
Tel.: 509 260 208
malgorzata.sobieraj@natrodent.pl

Kamila Siuta
Tel.: 517 310 885
kamila.siuta@natrodent.pl

Szkolenie dla techników dentystycznych, lekarzy stomatologów, zespołów protetycznych, dla osób chcących prawidłowo poruszać się po świecie implantów w środowisku AG Exocad.

Kurs rozpoczyna się w momencie, kiedy zakończona została już część kliniczna, związana z nawigowaniem i implantacją. Do laboratorium docierają dane pacjenta.

Dlaczego zaczynamy od końca? Bo punktem wyjścia jest zaplanowanie efektu końcowego poprzez analizę materiałów i rozwiązań właściwych dla danego przypadku. Dopiero potem sporządzamy plan w jaki sposób uzupełnienie wykonamy.

Warsztaty to prezentacja, live demo oraz ćwiczenia.

straumann

Interdyscyplinarne leczenie skomplikowanych przypadków

– diagnostyka, planowanie i przebieg leczenia

DR N. MED. MSC MICHAŁ CHROBAK

DR N. MED. LIWIA MINCH

PROWADZĄCY: Dr n. med. Liwia Minch
Dr n. med. MSc Michał Chrobak

TERMIN: **28.11.2020**

CZAS TRWANIA: 9:00 – 17:00

MIEJSCE: Warszawa

CENA: 850 zł

INFORMACJA I REJESTRACJA:
Schmidtdental
Tel.: 58 341 22 06
E-mail: edukacja@schmidt-dental.pl

PROGRAM

1. DIAGNOSTYKA I PLANOWANIE LECZENIA

- badanie kliniczne zewnątrz i wewnątrzustne
- diagnostyka rentgenowska (OPG, status zębowy, cefalo, cbct)
- rola zespołu w planowaniu leczenia
- kolejność poszczególnych etapów złożonego leczenia (periodontologia, endodoncja, ortodoncja, stomatologia estetyczna, chirurgia, protetyka)
- mock up diagnostyczny: wirtualna vs analogowa wizualizacja planu leczenia

2. ORTO-PERIO

- kwalifikacja pacjenta
- algorytm postępowania interdyscyplinarnego u pacjentów z chorobą przyzębia
- implanty a choroba przyzębia
- ortodoncja a choroba przyzębia
- ekstruzja
- intruzja
- „szeregowanie" poziomu kości vs „szeregowanie" poziomu brzegów siecznych
- zęby „nierokujące"
- recesje dziąsłowe – pokrycie chirurgiczne przed, w trakcie czy po ortodoncji
- wyrównanie linii dziąsłowej

3. ORTO – IMPLANTY

- ortodontyczne przygotowanie warunków do leczenia implantologicznego
- implantacja w strefie estetycznej vs przesuwanie zębów
- implanty zębowe jako zakotwienie w ortodoncji

4. ORTO-PROTETYKA

- przedprotetyczne leczenie ortodontyczne
- ortodontyczne przygotowanie warunków pod licówki

straumann

TECH. DENT. ARKADIUSZ PIONTEK

TECH. DENT. MARCIN SAJDAK

PROWADZĄCY: Tech. dent. Marcin Sajdak,
Tech. dent. Arkadiusz Piontek

TERMIN: **03-04.10.2020**

GODZINY: Dzień I 10:00 – 18:00
Dzień II 9:00 – 17:00

MIEJSCE: Laboratorium Protetyki Stomatologicznej Multident
Mikołaja Reja 8, 58-100 Świdnica

GRUPA: maksymalnie 12 osób

CENA: 2400 zł

INFORMACJA I REJESTRACJA:
Tel.: 58 341 22 06
E-mail: edukacja@schmidt-dental.pl

Nowoczesna implantoprotetyka - szerokie spectrum możliwości i rozwiązań technicznych

– kurs dla średnio zaawansowanych

Dwudniowe, intensywne szkolenie dedykowane dla techników dentystycznych oraz zespołów lekarz-technik. Jest to rozwinięcie pierwszej części z naciskiem na wykorzystanie nowoczesnych technologii i protokołów pracy we współczesnej implantoprotetyce. Uczestnicy zostaną przygotowani do planowania i wykonywania bardziej złożonych i skomplikowanych uzupełnień protetycznych. W tej części wymagane jest wcześniejsze doświadczenie w pracy z implantami.

PROGRAM

1. Tkanki miękkie a maska dziąsłowa na modelu:

- Cechy fenotypów oraz ich ocena na modelu
- Kształtowanie tkanek miękkich - indywidualizacja transferów wyciskowych jako znaczący czynnik wpływający na efekt pracy finalnej
- Dziąsło z perspektywy laboratorium - metody kształtowania i przenoszenia profili wyłaniania
- Procedury laboratoryjne wpływające na stabilność tkanek miękkich
- Ovate pontic, biała i czerwona estetyka, uzupełnienia tymczasowe

2. Prace przykręcane - jak sprostać wyzwaniom (procedury klasyczne oraz CAD-CAM, CARES):

- Rozwiązania typu all-on-four

3. Rola prawidłowej okluzji w osiąganiu długoterminowych sukcesów

- Interpretacja wycisków i modeli - omówienie prawidłowych technik wyciskowych pod względem dokładności i powtarzalności rezultatów
- Zastosowanie łuków twarzowych przy odbudowach częściowych i pełnych rekonstrukcjach
- Porównanie systemów rejestracji zwarcia
- Rola fotografii w planowaniu funkcji i estetyki

4. Nawigacja komputerowa:

- Planowanie i prototypowanie 3D
- Szablony chirurgiczne - porównanie technologii wykonania

5. Kryteria sukcesu długoterminowego, powikłania jatrogenne, jak unikać błędów w planowaniu, błędów technicznych, periimplantitis i powikłań mechanicznych.

6. Interpretacja RTG jako narzędzie przewidywania niepowodzeń i istotny aspekt w planowaniu.

7. Tips & Tricks - rozwiązywanie rzeczywistych problemów w realnych warunkach.

CZĘŚĆ WARSZTATOWA

- CAD-CAM - pokaz projektowania łączników indywidualnych, belek oraz struktur przykręcanych
- Fotografia kliniczna i laboratoryjna - metody wykonywania prawidłowych fotografii
- Planowanie i metodyka pracy na realnych przypadkach
- Każdy z uczestników przygotowuje co najmniej 1 interesujący go przypadek do przeanalizowania w grupie (modele, krótka dokumentacja fotograficzna)

straumann

TECH. DENT. ARKADIUSZ PIONTEK

TECH. DENT. MARCIN SAJDAK

PROWADZĄCY: Tech. dent. Marcin Sajdak, Tech. dent. Arkadiusz Piontek

TERMIN: **21-22.11.2020**

GODZINY: Dzień I 10:00 – 18:00
Dzień II 9:00 – 17:00

MIEJSCE: Laboratorium Protetyki Stomatologicznej Multident
Mikołaja Reja 8, 58-100 Świdnica

GRUPA: maksymalnie 12 osób

CENA: 2600 zł

INFORMACJA I REJESTRACJA:
Tel.: 58 341 22 06
E-mail: edukacja@schmidt-dental.pl

Praktyczne wykorzystanie protokołów cyfrowych w codziennej implantoprotetyce - od skanu do finalnej odbudowy

– kurs dla zaawansowanych

Dwudniowe szkolenie dedykowane dla techników dentystycznych oraz zespołów lekarz-technik, w którym przedstawimy prawidłowe protokoły pracy w środowisku cyfrowym. Przejdziemy całą drogę począwszy od skanów wewnątrzustnych poprzez planowanie, wykonanie szablonu chirurgicznego, uzupełnienie tymczasowe, aż po ostateczną odbudowę protetyczną.

PROGRAM

1. Innowacyjne technologie w implantoprotetyce - fakty i mity

2. Praktyczne wykorzystanie skanerów wewnątrzustnych i laboratoryjnych

3. Przegląd aktualnych technologii CAD/CAM
- Porównanie systemów projektowania
- Możliwości i ograniczenia software'owe i technologiczne
- Blaski i cienie druku 3D - porównanie technologii druku oraz wykorzystanie do konkretnych wskazań
- Spiek laserowy a frezowanie

4. Nawigacja komputerowa - szablony chirurgiczne
- Wskazania, możliwości i pułapki
- Planowanie pozycji implantów, projektowanie szablonów do pełnej nawigacji
- Tymczasowe uzupełnienia natychmiastowe wykonane na etapie planowania - wskazania, możliwości, ograniczenia

5. Implantoprotetyka a rezonas magnetyczny

6. Workflow CARES

7. Niestandardowe rozwiązania na standardowe problemy

8. Analiza szeroko pojętego rynku CAD/CAM - jak uniknąć kosztownych błędów

CZĘŚĆ WARSZTATOWA

Pokażemy i omówimy:
- Zasady projektowania szablonu chirurgicznego
- Import plików STL ze skanera wewnątrzustnego i plików Dicom do programów CAD
- Zaprojektowanie i wydruk modelu
- Cyfrowy waxup, zaprojektowanie i wykonanie
- Projektowanie i drukowanie struktur try-in do rejestracji zwarcia, oceny funkcji i estetyki
- Projektowanie łączników indywidualnych do prac cementowanych i przykręcanych
- Projektowanie belki indywidualnej z attachmentami
- Wykorzystanie bibliotek w pracy ze standardowymi komponentami

VINCENT FEHMER, MDT

SERDAR TEMIZ

PROWADZĄCY: Vincent Fehmer, MDT
Serdar Temiz

TERMIN: **23.10.2020**

GODZINY: 10:00 – 17:00

MIEJSCE: Warszawa

Tłumaczenie: Symultaniczne na język polski

CENA:
Bezpłatnie dla wszystkich laboratoriów partnerskich Straumann pod warunkiem uprzedniej rejestracji.

INFORMACJA I REJESTRACJA:
Tel.: 58 341 22 06
E-mail: edukacja@schmidt-dental.pl

Laboratoria Partnerskie – Grupy Straumann

Koncepcja genewska – postępy w dziedzinie implantologii w codziennej praktyce

Nowe technologie są obecnie coraz szybsze i wymagają zmiany sposobu, w jaki planujemy, wykonujemy i dostarczamy nasze uzupełnienia implantologiczne. W całym przepływie pracy istnieją etapy, które wymagają jasnych i na nowo zdefiniowanych wytycznych. W tym wykładzie zostaną omówione wszystkie istotne kroki w celu zapewnienia przewidywalnego i długoterminowego stabilnego wyniku.

Na przykład wybór idealnej bazy tytanowej, ponieważ powinna ona być jak najdłuższa, a w przypadku mostów części muszą być cylindryczne. Zastosowanie piaskowania na powierzchni Ti-Base wraz z odpowiednim cementem, dla każdej najlepszej możliwej przyczepności, a także najlepszej integracji estetycznej. Omówiony zostanie także wybór najlepszego, ostatecznego materiału do odbudowy w celu uzyskania estetycznych i długoterminowych stabilnych rezultatów. Są to tylko małe, ale ważne kroki istotne dla osiągnięcia przewidywalnych rezultatów dla tych nowych rodzajów uzupełnień opartych na CAD / CAM.

Pod koniec kursu poznasz naszą genewską koncepcję leczenia i drzewo decyzyjne, które pozwalają wybrać prawidłowe wskazania i procedury odbudowy od pojedynczej korony implantu aż do pełnego łukowego mostu. Wszystko to jest oparte na dowodach i dostosowane do potrzeby użycia w codziennej praktyce.

CELE NAUCZANIA:
- Poznanie możliwości współczesnej stomatologii rekonstrukcyjnej z jej potencjałem do eliminacji powikłań i osiągnięcia przewidywalnego efektu estetycznego
- Nauczenie się systematycznego podejścia do planowania leczenia opartego na dowodach
- Zrozumienie wartości diagnostyki konwencjonalnej i cyfrowej
- Poznanie typów odbudów protetycznych, ich możliwości i ograniczeń
- Nauczenie się wyboru opcji odbudowy dla przewidywalnej białej i różowej estetyki

Analogowa Protetyka Straumann – jaki jest kierunek?

Czy protetyka analogowa jest nadal realną opcją w tym szybko zmieniającym się świecie cyfryzacji i jak mogę zarządzać moją przyszłą współpracą z klientami, którzy umieszczają implanty Straumann?

- Jaka jest rzeczywistość analogowej protetyki Straumann?
- Jak dziś wygląda portfolio Straumann?
- Jakie są moje opcje?
- Jak połączyć dwie rzeczywistości – CARES

LEK. STOM., MSC WOJCIECH RYNCARZ

LEK. DENT. MARTA SIEWERT-GUTOWSKA
GOŚCINNIE

PROWADZĄCY:	Lek. stom., MSc Wojciech Ryncarz
GOŚCINNIE:	Lek. dent. Marta Siewert-Gutowska, specjalista chirurg szczękowo-twarzowy
TERMIN:	**21-22.08.2020**
GODZINY:	Dzień I – 10:00-18:00 Dzień II – 9:00-17:00
MIEJSCE:	Centrum Edukacji Proimplant C. Śniegockiej 8, Warszawa
GRUPA:	maksymalnie 8 osób
FORMA:	kurs teoretyczno - praktyczny z ćwiczeniami na materiałach zwierzęcych oraz fantomach
CENA:	3900 zł

INFORMACJA I REJESTRACJA:
Schmidtdental
Tel.: 58 341 22 06
E-mail: edukacja@schmidt-dental.pl

CHIRURGIA
– kurs podstawowy

Kurs przeznaczony dla osób, które nie miały praktycznie styczności z implantami i dlatego naszym zadaniem jest nauczyć ich jak rozmawiać o implantach, diagnozować i kwalifikować do zabiegu swoich pacjentów oraz planować leczenie implanto-protetyczne. Chcemy, aby uczestnicy po powrocie do swoich praktyk czuli się na siłach samodzielnie wykonać proste implantacje ze swoim zespołem. Uczestnicy kursu zapoznają się z niezbędnym instrumentarium jak też sami przećwiczą na modelech podstawowe procedury implantacji i technik szycia.

PORUSZANE ZAGADNIENIA:

- Możliwości zastosowania implantów – implanty, a klasyczna protetyka
- Anatomia i ograniczenia anatomiczne
- Kwalifikacja pacjenta do zabiegu, wywiad z pacjentem, dokumentacja wyjściowa
- Zlecenia badań, ich interpretacja oraz rozpoznanie przeciwwskazań
- Podstawy pozycjonowania implantów, planowanie implanto-protetyczne
- Analiza modeli i dokumentacji radiologicznej, a w ich kontekście praca z szablonami
- Implantacja natychmiastowa, wczesna i odroczona
- Podstawy postępowania aseptycznego oraz przygotowanie gabinetu do zabiegu
- Praca z kością oraz sprzęt i narzędzia niezbędne do zabiegu
- Procedury chirurgiczne – od zgody pacjenta na zabieg, planowania cięcia i preparacji płata do technik szycia
- Postępowanie pooperacyjne i instrukcje dla pacjenta, opieka pozabiegowa
- Gojenie otwarte i zamknięte, otwarcie implantu i przygotowanie do protetyki

BONE RULES, CZYLI JAK ODBUDOWAĆ KOŚĆ (LEK. DENT. MARTA SIEWERT-GUTOWSKA)

- Podstawy biologii gojenia się kości i osteointegracji (rola powierzchni i jakości implantu)
- Materiały ksenogenne w sterowanej regeneracji kości - ich rola i mechanizmy działania w oczach praktyka
- Podstawy rekonstrukcji kości

Drugiego dnia kursu bazując na wzorcu systemów implantów Straumann będących w dystrybucji Schmidtdental poprowadzone zostaną zajęcia i ćwiczenia, w których poruszymy tematy:

- Procedury krok po kroku dla implantów Straumann® Bone Level oraz BLX
- Kaseta chirurgiczna i osprzęt wymagany przy preparacji łoża pod implant
- Newralgiczne etapy procedury i podpowiedzi jak uniknąć kłopotów
- Czyszczenie i konserwacja instrumentarium
- Przegląd materiałów – omówienie katalogów

ZAJĘCIA PRAKTYCZNE: Ćwiczenia na preparatach tkankowych z technik szycia, wspólna analiza zdjęć rtg i modeli przywiezionych przez kursantów - planowanie przypadków, zapoznanie się z instrumentarium oraz implantacje na modelach fantomowych

DZIEŃ KLINICZNY DLA POCZĄTKUJĄCYCH

Dzień uzupełniający kurs podstawowy to czas dający możliwość spędzenia kilku godzin przy zabiegach z lekarzem prowadzącym oraz wszczepienia minimum 5 implantów.

TERMIN: Do ustalenia indywidualnie - dniem kursu jest piątek (koordynacja terminów – mail: szkolenia@proimplant.pl)
KOSZTY: Są uwzględnione w opłacie pierwszych dwóch dni kursu.
FORMA: Każdy z uczestników indywidualnie przeprowadza planowanie leczenia i samodzielnie przeprowadza każdą procedurę implantacji i ewentualnie dobrane inne zabiegi augmentacyjne towarzyszące. Zachęcamy do umówienia własnych pacjentów oraz przyprowadzenia własnej asysty, którą również wdrożymy w procedury przygotowawcze do implantacji.

CHIRURGIA
– kurs praktyczny, indywidualny 1:1

LEK. STOM., MSC WOJCIECH RYNCARZ

PROWADZĄCY:	Lek. stom., MSc Wojciech Ryncarz
TERMINY:	**03-04.09.2020** **12-13.11.2020**
GODZINY:	Dzień I 10:00-18:00 Dzień II 9:00-17:00
MIEJSCE:	Centrum Edukacji Proimplant C. Śniegockiej 8, Warszawa
GRUPA:	2 uczestników
FORMA:	zajęcia praktyczne z pacjentami z elementami wykładów prowadzącego
CENA:	3600 zł

INFORMACJA I REJESTRACJA:
Schmidtdental
Tel.: 58 341 22 06
E-mail: edukacja@schmidt-dental.pl

Kurs przeznaczony dla lekarzy początkujących w implantologii, którzy są jeszcze przed pierwszymi zabiegami - maksimum partnerskiej relacji z trenerem, bez stresu i skrępowania obecnością w grupie. Kurs odbywa się w systemie zajęć 1:1 w sali wykładowo – ćwiczebnej oraz w gabinecie. Taka forma zajęć daje bezpośredni niepowtarzalny kontakt z nauczycielem oraz możliwość wykonania zabiegów przy pacjencie. Po ukończeniu kursu uczestnik będzie czuł się na siłach do samodzielnego przeprowadzania przećwiczonych procedur.

Program zajęć obejmuje zakres tematyki z teoretycznego podstawowego kursu chirurgicznego (str. 20) wzbogacony, w oparciu o przyjmowanych wspólnie pacjentów, z elementami praktyki:

- Planowania leczenia
- Planowania cyfrowego
- Przygotowania pacjenta i przygotowania sali operacyjnej
- Planowania sekwencji chirurgicznych

Uczestnik przygotowuje oraz przeprowadza swoje dwie operacje wspólnie z trenerem, umieszczając samodzielnie implanty u pacjenta. Istnieje możliwość zgłoszenia na kurs swoich pacjentów i przyjęcia ich w ramach ćwiczeń.

W celu ustalenia dodatkowego terminu indywidualnego szkolenia prosimy o bezpośredni kontakt na adres mailowy: ryncarz@me.com

NASZA PASJA EDUKACJI – TWOJA SATYSFAKCJA

straumann

Protetyka na Implantach
– kurs podstawowy

LEK. STOM., MSC WOJCIECH RYNCARZ

PROWADZĄCY:	Lek. stom., MSc Wojciech Ryncarz
TERMINY:	**23-24.10.2020**
GODZINY:	Dzień I – 10:00-18:00 Dzień II – 9:00-16:00
MIEJSCE:	Centrum Edukacji Proimplant C. Śniegockiej 8, Warszawa
GRUPA:	maksymalnie 16 osób
FORMA:	dwudniowy kurs teoretyczno - praktyczny z ćwiczeniami na fantomach
CENA:	1800 zł

INFORMACJA I REJESTRACJA:
Schmidtdental
Tel.: 58 341 22 06
E-mail: edukacja@schmidt-dental.pl

Kurs przeznaczony dla lekarzy nie mających doświadczeń w protetyce wspartej implantami i mających już za sobą pierwsze implantacje lub przygotowujących się do prac implantologicznych. Podejmuje tematy leczenia implantoprotetycznego ze wskazaniem na niebezpieczeństwa i podpowiedzi jak uniknąć kłopotów. Wspólnie przechodzimy przez podstawowe zasady projektowania prac na implantach bez względu na używany system. Drugi dzień ma na celu zapoznanie się z konkretnymi implantami pośród systemów będących w dystrybucji Schmidtdental. Omówienie ich od strony protetycznej pod kątem możliwości, jak i ograniczeń protetycznych z pewnością ułatwi podejmowanie decyzji w czasie pracy.

DZIEŃ PIERWSZY: Podstawy protetyki na implantach

Poruszane zagadnienia:

- Biomechanika implantu
- Planowanie implanto-protetyczne - możliwości prac protetycznych i rodzaje konstrukcji
- Przygotowanie wax-up, szablony do chirurgii nawigowanej protetyką
- Dylematy: prace cementowane czy przykręcane; łączenie implantów i zębów własnych
- Biało-czerwona estetyka – wyzwania i ocena ryzyka niepowodzeń
- Indywidualizacja śrub gojących
- Kształtowanie tkanek wokół implantów
- Prace tymczasowe
- Wyciski z poziomu implantu i z poziomu łącznika
- Najczęstsze błędy i niedopatrzenia na etapie wycisków i ich konsekwencje
- Indywidualizacja transferów
- Procedury w laboratorium (maski dziąsłowe, modele gipsowe)
- Współpraca z technikiem, odbiór pracy z laboratorium
- Miara i wydanie pracy
- Kryteria sukcesu długoterminowego
- Higienizacja i informacje dla pacjenta
- Periimplantitis – analiza problemu i przykładowe terapie

Zajęcia praktyczne: wspólne planowanie przypadków

DZIEŃ DRUGI: Omówienie systemów będących w dystrybucji Schmidtdental od strony protetycznej w kontekście teorii z poprzedniego dnia

Poruszane zagadnienia:

- Kasety protetyczne
- Instrumenty wspomagające
- Omówienie protetyki dla systemów z rodziny Straumann
- Rodzaje transferów i analogi implantów
- Możliwości protetyczne
- Wyciski z poziomu implantu i z poziomu łącznika
- Zasady dobierania łączników
- Współpraca z technikiem
- Przegląd katalogów „strona po stronie” z omówieniem i wskazówkami praktycznymi
- Możliwości CAD/CAM
- Rozwiązywanie problemów w sytuacjach awaryjnych

Zajęcia praktyczne: Wyciski na fantomach na łyżce otwartej i zamkniętej, indywidualizacja łączników, wspólne planowanie przypadków.

straumann

CHIRURGIA
– kurs zaawansowany

LEK. STOM., MSC WOJCIECH RYNCARZ

PROWADZĄCY:	Lek. stom., MSc Wojciech Ryncarz
TERMIN:	**20-21.11.2020**
GODZINY:	Dzień I 10:00-18:00 Dzień II 9:00-17:00
MIEJSCE:	Centrum Edukacji Proimplant C. Śniegockiej 8, Warszawa
GRUPA:	maksymalnie 8 osób
FORMA:	dwudniowy kurs teoretyczno - praktyczny z ćwiczeniami na materiałach zwierzęcych oraz fantomach
CENA:	3600 zł

INFORMACJA I REJESTRACJA:
Schmidtdental
Tel.: 58 341 22 06
E-mail: edukacja@schmidt-dental.pl

Kurs przeznaczony dla lekarzy z własnym doświadczeniem klinicznym, po pierwszych wykonanych samodzielnie prostych implantacjach, chcących poznać techniki wspomagające implantacje w trudnych warunkach anatomicznych. Podczas wykładów omówione zostaną instrumentarium i techniki chirurgiczno-augmentacyjne. W praktyce wspólnie przećwiczymy na modelach tkankowych omówione wcześniej techniki, a niektóre z procedur również na preparatach zwierzęcych. W czasie kursu istnieje możliwość konsultacji przypadków własnych.

PORUSZANE ZAGADNIENIA:

- Przypomnienie zasad pozycjonowania implantów, diagnostyki i kwalifikacji pacjentów
- Problemy deficytu tkanki kostnej w miejscu planowanej implantacji i planowanie leczenia w takich przypadkach
- Biologia gojenia kości
- Okolice anatomiczne do pozyskania materiału autogennego
- Materiały ksenogenne w sterowanej regeneracji kości
- Niezbędne narzędzia do procedur (elewatory, śruby, piny itp.)
- Urządzenia wspomagające zabiegi
- Implantacja natychmiastowa – korzyści i niebezpieczeństwa
- Pionowa i pozioma rekonstrukcja wyrostka:
  - Bloki kostne
  - Ring technika
- Sinus lift:
  - Anatomia i stany patologiczne zatok
  - Diagnostyka radiologiczna
  - Przeciwwskazania ogólnoustrojowe i miejscowe
  - Techniki zabiegowe oraz „kiedy i na co” trzeba szczególnie uważać
  - Sinus lift jednoczasowy z implantacją oraz z implantacją odroczoną
  - Biomateriały wypełniające oraz rola czynników wzrostu i kości autogennej
  - Premedykacja i postępowanie pozabiegowe
  - Powikłania śródzabiegowe i pozabiegowe
  - Postępowanie przy powikłaniach
- Rozszczepienie wyrostka:
  - Instrumentarium i czułe punkty procedury
- Technika pracy i odbudowy utraconych tkanek
- Protokoły pooperacyjne i powikłania
- Procedury chirurgii miękkiej wokół implantów

Implantacja w strefie estetycznej - właściwe zarządzanie tkankami jako klucz do sukcesu

Kurs teoretyczno - praktyczny

DR N. MED. MSC MICHAŁ CHROBAK

PROWADZĄCY:	Dr n. med. MSc Michał Chrobak
TERMIN:	**06-07.11.2020**
GODZINY:	9:00 – 17:00
MIEJSCE:	Wrocław
GRUPA:	maksymalnie 8 osób
CENA:	3200 zł

INFORMACJA I REJESTRACJA:
Schmidtdental
Tel.: 58 341 22 06
E-mail: edukacja@schmidt-dental.pl

OMAWIANE ZAGADNIENIA

Estetyka w implantologii, diagnostyka i planowanie implantacji w strefie estetycznej, prawidłowa pozycja implantu uwarunkowana czynnikami biologicznymi, przewidywalność efektu leczenia, implantacja natychmiastowa vs odroczona vs późna, podstawy mikrochirurgii.

AUGMENTACJA TKANEK TWARDYCH

- Wybór metody i materiałów uwarunkowane czynnikami biologicznymi
- Kość autogenna Allograft, Xenograft, materiały syntetyczne, membrany zaporowe, Bloki Kostne – GBR

ZARZĄDZANIE TKANKAMI MIĘKKIMI:

właściwy wybór metody

- Projektowanie płata
- Rodzaje płatów
- Roll flap
- Płat uszypułowany
- Wolny przeszczep w różnych sytuacjach klinicznych
- Metoda tunelowa
- Odsłona implantu
- Formowanie profilu wyłaniania
- Augmentacja tkanek miękkich wokół implantu
- Postępowanie w przypadku niepowodzeń

PROTETYKA – istotny czynnik sukcesu

- Zasady doborów materiałów i projektowania łączników
- Obciążenie natychmiastowe

Okluzja i planowanie leczenia 1
– kurs teoretyczno-praktyczny

LEK. STOM. MARCIN JONIEC

PROWADZĄCY:	Lek. stom. Marcin Joniec
TERMIN:	**11-12.09.2020** **16-17.10.2020**
GODZINA:	9:00-18:30
MIEJSCE:	CENTRUM STOMATOLOGII JONIEC Al. Partyzantów 15/17 Żyrardów
GRUPA:	14 osób
FORMA:	Intensywne zajęcia teoretyczno praktyczne w klinice
CENA:	4150 zł

INFORMACJA I REJESTRACJA:
FOR DENTIST
www.fordentist.pl
Tel.: 883 217 317
E-mail: kursyfordentist@gmail.com

MENTOR KOIS CENTER®

TEMATYKA KURSU
Kurs przeznaczony jest dla lekarzy dentystów i techników dentystycznych. Celem kursu jest rozwianie wątpliwości dotyczących okluzji, uzyskanie większej pewności w planowaniu i skutecznym leczeniu pacjentów z uwzględnieniem filozofii Koisa i Dawsona.

NAUCZYSZ SIĘ
Spojrzenia na pacjenta w sposób kompleksowy. Przewidywalnego systemu badania, planowania, oceny ryzyka i analizy funkcjonalno-estetycznej. Jakie są różnice pomiędzy filozofią Dawsona i Koisa.

TEMATY I WARSZTATY PRAKTYCZNE
Wywiad, badanie pacjenta, komplet zdjęć foto. Rejestracja z użyciem DFA, Rejestracja łukiem twarzowym, Rejestracja CR – Deprogramator Koisa , Lucia Jig , rękoczyn Dawsona i planowanie w oparciu o zebrane dane oraz modele zaartykulowane po deprogramacji.

PROGRAM
DZIEŃ PIERWSZY od 9:00 do 18:30

1. **Funkcjonalna okluzja** – Definicja, koncepcje, terminologia
   — Maksymalne zaguzkowanie MIP
   — Centralna relacja CR
   — Centralna okluzja OC
   — Anterior Guidance
2. **Fizjologia okluzji**
   żucie, połykanie, funkcja, koperta funkcjonalna
3. **Relacja centralna** – terminologia, metody wyznaczania, teoria a praktyka, różnice w podejściu klinicznym
4. **Rękoczyn Dawsona – STEP by STEP**
5. **Choroba okluzyjna**
6. **Planowanie kompleksowego leczenia**
   — Wywiad
   — Opinia diagnostyczna
   — Dokumentacja
   — Protokół fotograficzny
7. **Artykulacja wg Koisa i Dawsona**
   — Artykulatory, łuki twarzowe, analizator Koisa DFA, wyciski, modele diagnostyczne
8. **Deprogramatory** – Lucia Jig, Leaf gauge, deprogramator Koisa
9. **Bruksizm, starcie zębów**
10. **Atrycja, abrazja, abfrakcja, erozja- diagnoza, znaczenie kliniczne**
11. **Deprogramator Koisa – STEP by STEP**
12. **Analiza funkcjonalno – estetyczna wg Koisa i Dawsona**
    Akceptowalna Funkcja, CCP – zawężony model żucia, Frykcja, Dysfunkcja, Parafunkcja
13. **Planowanie leczenia – od SSŻ do pięknego uśmiechu**
14. **Terapia okluzji – Schemat P1- P2 - P3**
15. **Przypadki własne – diagnostyka i planowanie leczenia**
16. **Wprowadzenie okluzji do praktyki – STEP by STEP**

DZIEŃ DRUGI od 9:00 do 18:30

1. **Wywiad, badanie, komplet zdjęć foto**
2. **Rejestracja z użyciem DFA**
3. **Rejestracja łukiem twarzowym**
4. **Rejestracja CR- deprogramator Koisa, Lucia Jig, rękoczyn Dawsona**
5. **Artykulacja modeli w CR**
6. **Diagnoza, planowanie w oparciu o zaartykulowane modele**

Okluzja i planowanie leczenia 2
– kurs teoretyczno-praktyczny

LEK. STOM. MARCIN JONIEC

PROWADZĄCY:	Lek. stom. Marcin Joniec
TERMIN:	**06-07.11.2020**
GODZINA:	9:00-18:30
MIEJSCE:	CENTRUM STOMATOLOGII JONIEC Al. Partyzantów 15/17 Żyrardów
GRUPA:	14 osób
FORMA:	Intensywne zajęcia teoretyczno praktyczne w klinice
CENA:	4250 zł

INFORMACJA I REJESTRACJA:
FOR DENTIST
www.fordentist.pl
Tel.: 883 217 317
E-mail: kursyfordentist@gmail.com

MENTOR KOIS CENTER®

PROGRAM SZKOLENIA

1. **Usystematyzowanie wiadomości z części 1, akceptowalna funkcja, ccp, parafunkcja, frykcyjny model żucia**
2. **Koperta funkcjonalna**
3. **Opinia diagnostyczna**
   — Co to jest? Dlaczego? Jak? I czemu to takie istotne w praktyce?
   — Ćwiczenia praktyczne
4. **Terapia okluzji w praktyce**
   — P1 jaką pozycję wybrać w terapii MIP? CR? Kiedy i dlaczego
   — P2 jednoczesne kontakty zębów bocznych - jak to osiągnąć
   — P3 prowadzenie jedzeniowe – Gdzie Dawson spotyka Koisa i jakie to ma znaczenie w klinice
5. **Staw Skroniowo - żuchwowy**
   — Morfologia, mechanizm działania
   — Badanie, dokumentacja
   — Klasyfikacje zaburzeń, rozpoznanie
   — Jak sobie poradzić w praktyce
6. **Szynoterapia**
   — Czy rzeczywiście potrzebujemy różne szyny?
   — Jaka szyna, kiedy i dlaczego
   — Schemat wykonania
7. **Ekwilibracja**
   — Jak, kiedy, dlaczego ? ADDYCYJNIE czy REDUKCYJNIE
   — STEP by STEP – ćwiczenia teoretyczne i praktyczne na modelach
8. **Analiza twarzowo - estetyczna**
   — Jak zaplanować rekonstrukcję zgryzu łącząc aspekty estetyki i prawidłowej okluzji
9. **Cyfrowa analiza uśmiechu wg KOISA**
10. **Analiza przypadków kompleksowego leczenia**
    — Dodatkowo CEFALOMETRIA, CZYLI GDZIE ORTODONTA SPOTYKA PROTETYKA

LEK. STOM., MSC WOJCIECH RYNCARZ

LEK. DENT., MSC KRZYSZTOF CHMIELEWSKI

ProArch
– intensywny kurs jednodniowy

Intensywny jednodniowy kurs dedykowany leczeniu pacjentów bezzębnych lub z terminalnym uzębieniem. Celem kursu jest przekazanie wiedzy na temat możliwości leczenia z wykorzystaniem implantów w różnych konfiguracjach.

PROGRAM

- Klasyfikacje i wskazania do leczenia implantologicznego pacjentów bezzębnych
  - Klasyfikacja Prof. Carames'a
  - Koncepcja Paulo Malo
- Ograniczenia anatomiczne w szczęce i w żuchwie
- Planowanie
  - Planowanie analogowe vs cyfrowe
  - Tomografia komputerowa
  - Dual Scan
  - Planowanie uzupełnienia protetycznego
  - Cyfryzacja danych do planowania
- Chirurgia
  - Narzędzia i metodyka zabiegów "analogowych"
  - Narzędzia i metodyka zabiegów w nawigacji komputerowej
- Protetyka tymczasowa
  - Uzupełnienia na bazie protez pacjenta
  - Mosty frezowane i drukowane
  - Wzmocnienie metalowe dla prac tymczasowych
- Protetyka docelowa
  - Prace ruchome i nieruchome
  - Wskazania i ograniczenia
  - Materiały i technologie wytwarzania
  - Metody wyciskowe
  - Weryfikacja projektu i precyzji wykonania
  - Opieka pozabiegowa i rozwiązywanie problemów
  - Zajęcia praktyczne na modelach.

Wymagane doświadczenie: Średnie i zaawansowane

PROWADZĄCY:	Lek. stom., MSc Wojciech Ryncarz Lek. dent., MSc Krzysztof Chmielewski
TERMIN:	**09.10.2020**
GODZINY:	9:00-17:00
MIEJSCE:	Centrum Edukacji Proimplant C. Śniegockiej 8, Warszawa
GRUPA:	maksymalnie 16 osób
CENA:	3500 zł

INFORMACJA I REJESTRACJA:
Tel.: 58 341 22 06
E-mail: edukacja@schmidt-dental.pl

Straumann coDiagnostiX™
– kurs podstawowy

LEK. DENT., MSC KRZYSZTOF CHMIELEWSKI

LEK. DENT. MAJA CHMIELEWSKA

W trakcie tego praktycznego dnia szkoleniowego poznasz:

TEORIA:
wprowadzenie do zabiegów w nawigacji komputerowej

- Szczegóły pracy z narzędziami do nawigacji komputerowej firmy Straumann
- Praktyczne wskazówki i rady dotyczące przeprowadzania zabiegów w nawigacji
- Cyfrowy przepływ pracy oraz aspekty finansowe

PRAKTYKA:
podstawy pracy z systemem coDiagnostiX™

- Instalację oprogramowania i jego aktywację
- Import plików DICOM i STL
- Przygotowanie do planowania (segmentacja, składanie obrazów DICOM i STL, wykreślanie przebiegu nerwu)
- Planowanie pozycji implantów, cyfrowy wax-up i dostępne biblioteki implantów i łączników
- Dobór i planowanie pozycji tulei do wiercenia
- Projektowanie szablonu
- Nawiązywanie połączenia “CaseExchange” i przesyłanie planu leczenia
- Generowanie raportu planowania i procedur chirurgicznych

Wymagania sprzętowe: Każdy z uczestników w trakcie szkolenia powinien mieć ze sobą swój komputer typu laptop PC z oprogramowaniem Windows. Na tych komputerach zostanie zainstalowana wersja szkoleniowa programu coDiagnostiX™. Aby aktywować oprogramowanie potrzebne są specjalne “klucze zabezpieczające”, które zostaną udostępnione użytkownikom na czas szkolenia. Przy zakupie, tego typu klucz jest dostarczany wraz z oprogramowaniem.

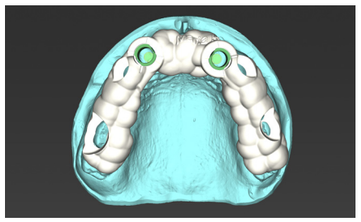

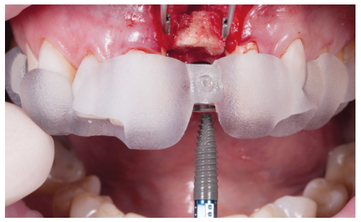

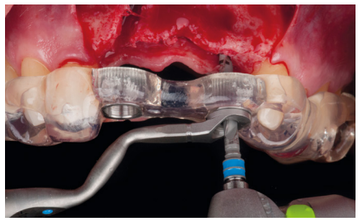

PROWADZĄCY:	Lek. dent., MSc Krzysztof Chmielewski Lek. dent. Maja Chmielewska
TERMIN:	**19.09.2020**
GODZINY:	9:00-17:00
MIEJSCE:	Warszawa
GRUPA:	maksymalnie 20 osób
CENA:	2200 zł

INFORMACJA I REJESTRACJA:
Schmidtdental
Tel.: 58 341 22 06
E-mail: edukacja@schmidt-dental.pl

straumann

coDiagnostiX™

Straumann coDiagnostiX™
– kurs zaawansowany

LEK. DENT., MSC KRZYSZTOF CHMIELEWSKI

LEK. DENT. MAJA CHMIELEWSKA

W trakcie tego praktycznego dnia szkoleniowego poznasz:

TEORIA: wprowadzenie do programu coDiagnostiX™

- Wymagania dotyczące środowiska komputerowego
- Odświeżenie informacji na temat organizacji pracy w coDiagnostiX™
- Optymalne wymagania dotyczące badań CBCT
- Przygotowanie modeli cyfrowych i zapis w STL

PRAKTYKA: planowanie przypadków

Implantacja późna, natychmiastowa, bezzębie

- Przygotowanie modeli i skanowanie - import plików DICOM i STL
- Planowanie pozycji implantów, dobór tulei
- Projektowanie szablonu i eksport pliku STL
- Eksport pliku do wykonania modelu pod pracę tymczasową (ze Scanbody)
- Generowanie raportu planowania i procedur chirurgicznych
- Wydruk szablonu (technologia PolyJet™ oraz DLP)
- Szablon radiologiczny i technika Dual Scan

Opis szkolenia i czego się nauczysz:

- Każdy z uczestników w trakcie szkolenia będzie miał do dyspozycji komputer z zainstalowanym oprogramowaniem coDiagnostiX™
- Celem jest wykonanie kilku planowań pod nadzorem instruktora a następnie samodzielne zaplanowanie leczenia wraz z projektem szablonu do nawigacji
- Poznasz kompletny proces od projektu do wykonania szablonu
- Zobaczysz jak w praktyce jest drukowany szablon w technologii PolyJet™ i DLP
- Na zakończenie szkolenia otrzymasz certyfikat oraz materiały kursowe (wydrukowany szablon do nawigacji komputerowej oraz model)

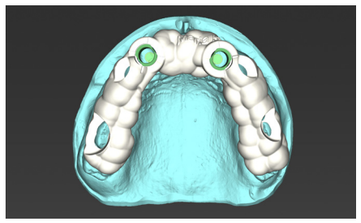

PROWADZĄCY:	Lek. dent., MSc Krzysztof Chmielewski Lek. dent. Maja Chmielewska
TERMIN:	**16.10.2020**
GODZINY:	9:00-17:00
MIEJSCE:	Advanced Education Center Gdańsk
GRUPA:	maksymalnie 4-6 osób
CENA:	2900 zł

INFORMACJA I REJESTRACJA:
Schmidtdental
Tel.: 58 341 22 06
E-mail: edukacja@schmidt-dental.pl

coDiagnostiX™

straumann

Podstawy implantologii
i implantoprotetyki systemu Straumann

LEK. DENT.
MAJA CHMIELEWSKA

LEK. DENT.
MACIEJ KOBERDA

DR N. MED. PAULINA
BAUTEMBACH-KOBERDA

PROWADZĄCY:
Dr n. med. Paulina Bautembach-Koberda,
specjalista protetyki stomatologicznej

Lek. dent. Maciej Koberda,
specjalista chirurgii szczękowo-twarzowej

Lek. dent. Maja Chmielewska

TERMIN:	**12.09.2020**
GODZINY:	9:00-17:00
MIEJSCE:	Advanced Education Center Gdańsk

REJESTRACJA:
Schmidtdental
Tel.: 58 341 22 06
E-mail: edukacja@schmidt-dental.pl

PORUSZANE ZAGADNIENIA:

- Budowa i rodzaje wszczepów śródkostnych
- Anatomia wyrostka zębodołowego
- Podstawy chirurgii jamy ustnej
- Procedura krok po kroku jak wprowadzić implant
- Metody odsłaniania implantu
- Biomechanika implantu
- Planowanie implantoprotetyczne
- Metody kształtowania tkanek wokół implantu
- Wyciski z poziomu implantu i łącznika
- Prace cementowane czy przykręcane
- Kryteria sukcesu długoterminowego
- Najczęstsze błędy, możliwe konsekwencje i rozwiązywanie problemów

WYKŁAD SPECJALNY POPROWADZI
Lek. dent. Maja Chmielewska

- Straumann digital – postawy planowania w chirurgii sterowanej

Protetyka na Implantach Straumann
– kurs praktyczny

DR N. MED. JANUSZ GOCH

PROWADZĄCY:	Dr n. med. Janusz Goch
TERMIN:	12.09.2020
GODZINY:	9:00 - 19:00
MIEJSCE:	Katowice
CENA:	900 zł

REJESTRACJA:
Schmidtdental
Tel.: 58 341 22 06
E-mail: edukacja@schmidt-dental.pl

Uzupełnienie protetyczne na implantach to idealny sposób, by pacjent na nowo cieszył się pięknymi zębami. Dobranie odpowiedniej metody odbudowy protetycznej jest kluczowym elementem estetyki i funkcjonalności leczenia implanto-protetycznego. Uzyskanie naturalnego wyglądu zarówno pojedynczego zęba, jak i rekonstrukcja pełnego uzębienia na implantach jest już sztuką wymagającą poznania paru technik.

Kurs ma na celu pokazanie różnych możliwości odbudowy protetycznej na implantach Straumann. Uczestnicy nauczą się całego przebiegu leczenia od momentu odsłonięcia implantu, poprzez techniki zarządzania tkankami miękkimi, po oddanie pracy protetycznej. Zostaną pokazane i wspólnie przećwiczone zarówno odbudowy pojedynczych koron, jak i rekonstrukcje całego łuku zębowego. Szkolenie to przede wszystkim zajęcia praktyczne na modelach z zastosowaniem różnych łączników w różnych sytuacjach klinicznych.

Po zakończeniu kursu każdy uczestnik samodzielnie będzie potrafił:
- Wybrać odpowiednią metodę odbudowy protetycznej,
- Zarządzać tkankami miękkimi wokół implantów,
- Unikać błędów podczas wykonywania pracy protetycznej.

PROGRAM

PROTETYKA NA IMPLANTACH

- Rekonstrukcje protetyczne na implantach – rodzaje, kryteria wyboru
- Wycisk z poziomu implantu / łącznika
- Techniki pobierania wycisku łyżką otwartą i zamkniętą

Zajęcia praktyczne:
- Pobieranie wycisków

Praca protetyczna na implantach
- Przegląd łączników i procedur laboratoryjnych
- Planowanie protetyczne w strefie estetycznej
- Kryteria odbioru pracy protetycznej – na co zwrócić szczególną uwagę
- Prace pełnoceramiczne na łącznikach indywidualnych
- Straumann CARES

Niechirurgiczne zarządzanie tkankami miękkimi wokół implantów
- Metody kształtowania tkanek miękkich wokół implantów
- Indywidualne śruby gojące i prace tymczasowe
- Indywidualne transfery wyciskowe

Zajęcia praktyczne:
- Prace tymczasowe,
- Planowanie pracy protetycznej,
- Wykonanie indywidualnego transferu wyciskowego,
- Przykręcana pojedyncza korona,
- Cementowana pojedyncza korona,
- Most cementowany,
- Most przykręcany,
- Proteza na belce,
- Proteza na zatrzaskach kulowych,
- Proteza na lokatorach.

04-05
grudnia
2020

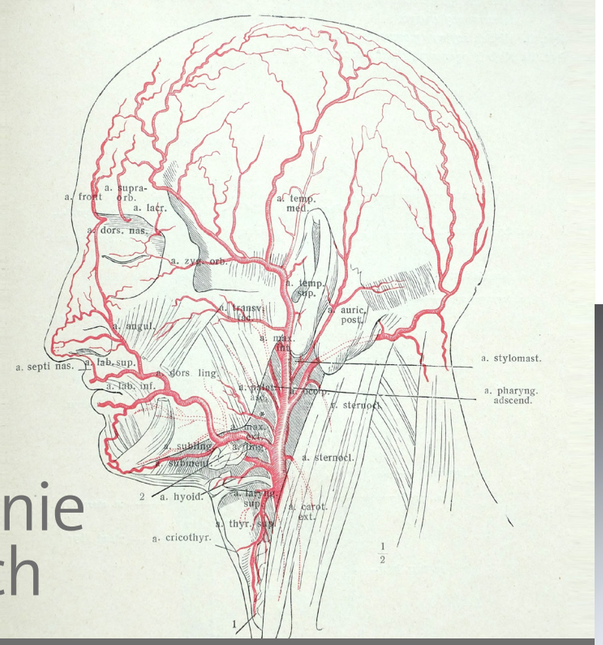

Zaawansowane szkolenie na preparatach ludzkich

Założenia

Program kursu jest tak zaprojektowany, aby dać możliwość pogłębienia i powtórki wiedzy z zakresu anatomii klinicznej głowy pod kątem implantologii i chirurgii stomatologicznej.

Cele

Dostarczenie rzadkich i niezapomnianych warsztatów, podczas których uczestnicy wnikliwie poznają anatomię głowy na preparatach mrożonych – najwierniej oddających warunki pracy in vivo. Zajęcia praktyczne wspólnie z trenerem dadzą możliwość przeprowadzenia najbardziej złożonych zabiegów z zakresu implantologii i chirurgii jamy ustnej oraz dyssekcję preparatów. Program opracowano tak, aby uczestnicy byli nie tylko obserwatorami, ale też samodzielnie angażowali się w pracę i doświadczyli anatomii człowieka w najlepszy z możliwych sposobów.

Wymagania

Kursy te są przeznaczone przede wszystkim dla osób, które na co dzień praktykują chirurgię na poziomie zaawansowanym. Nie jest wymagane wcześniejsze doświadczenie w pracy na ludzkich zwłokach. Uczestnik musi jednak być w pełni zaangażowany w nasz proces edukacji i być pełen szacunku dla dawcy.

Program, procedury do przećwiczenia

Chirurgiczne techniki preparacji i szycia tkanek z uwzględnieniem anatomii obszaru jamy ustnej i twarzy

sinus lift:

- Diagnostyka radiologiczna oraz analiza CBCT na bazie preparatów ćwiczebnych
- Utrudnienia miejscowe i budowa anatomiczna obszarów pod implantacje
- Techniki zabiegowe rekonstrukcji wyrostków zębodołowych

- Procedury chirurgii miękkiej wokół implantów
  - Plastyka przedsionka
  - Wolne przeszczepy łącznotkankowe oraz płaty uszypułowane
- Implantacja natychmiastowa
- Pionowa i pozioma rekonstrukcja wyrostka:
  - Rozszczepienie wyrostka
  - Sinus lift w technice zamkniętej i otwartej
  - Bloki kostne (pobranie, opracowywanie i mocowanie)
  - Lateralizacja nerwu zębodołowego dolnego
- Omówienie i preparowanie obszarów „anatomicznie niebezpiecznych" *pierwsza pomoc - intubacja, konikotomia

Za kurs jest przyznawanych 14 punktów edukacyjnych.

Wykładowcy:

Dr Michał Szałwiński

Dr Wojciech Ryncarz

Liczba uczestników:	Max. 8 uczestników (4 preparaty ludzkie)
Data:	04-05 grudnia 2020 / 8:30-17:00
Koszt:	7.500 zł lub zakup w ofercie z implantami
Miejsce:	Centrum Edukacji Medycznej ul. Brzeska 12, 03-737 Warszawa
Rejestracja:	edukacja@schmidt-dental.pl

CENTRUM EDUKACJI MEDYCZNEJ

www.cem-med.pl

straumann

Regeneracja tkanek przyzębia

z wykorzystaniem białek pochodnych macierzy szkliwa Emdogain®

DR N. MED. BARTŁOMIEJ GÓRSKI

PROWADZĄCY:	Dr n. med. Bartłomiej Górski
TERMIN:	**05.09.2020**
GODZINY:	9:00 – 18:00
MIEJSCE:	Centrum Edukacji Proimplant C. Śniegockiej 8, Warszawa
GRUPA:	maksymalnie 10 osób
FORMA:	Kurs teoretyczno-praktyczny z ćwiczeniami na fantomach tkankowych
CENA:	1600 zł

INFORMACJA I REJESTRACJA:
Schmidtdental
Tel.: 58 341 22 06
E-mail: edukacja@schmidt-dental.pl

Kilkadziesiąt lat doświadczenia firmy Straumann® w implantologii skutkuje zrozumieniem różnorodności potrzeb, wskazań i właściwych rozwiązań dla każdego indywidualnego pacjenta. Straumann® oferuje wyjątkową gamę biomateriałów, a wśród nich Emdogain®, który będąc mieszanką białek macierzy szkliwa stymuluje komórki i fundamentalne procesy regeneracji przyzębia. Liczne badania naukowe dostarczają dowodów klinicznych na zasadność stosowania preparatu Emdogain® w różnych wskazaniach periodontologicznych.

Kurs jest przeznaczony dla lekarzy z różnym doświadczeniem własnym, którzy chcą zgłębić tajniki pracy z tkankami przyzębia oraz technikę stosowania białek macierzy szkliwa w minimalnie inwazyjnych periodontologicznych zabiegach chirurgicznych. Prowadzący posiada specjalizację z periodontologii, jest pracownikiem Zakładu Chorób Błony Śluzowej i Przyzębia WUM.

PORUSZANE ZAGADNIENIA:

- Diagnostyka kliniczna i radiologiczna ubytków kości w przyzębiu
- Kwalifikacja pacjenta i określenie rokowania
- Algorytmy kompleksowego leczenia zapaleń przyzębia
- Przygotowanie pacjenta do leczenia chirurgicznego
- Narzędzia i nici stosowane w chirurgii przyzębia
- Materiały stosowane w periodontologicznej chirurgii regeneracyjnej (przeszczepy, biomateriały, błony zaporowe, czynniki wzrostu)
- Chirurgiczne leczenie ubytków śródkostnych z wykorzystaniem preparatu Emdogain® - Procedury krok po kroku (minimalnie inwazyjne techniki chirurgiczne)
- Opieka pozabiegowa
- Faza podtrzymująca (co robić, aby uzyskać sukces długoterminowy?)
- Ocena skuteczności leczenia chirurgicznego zapaleń przyzębia

Zajęcia praktyczne (ćwiczenia na fantomach tkankowych):

- Cięcia oszczędzające brodawki dziąsłowe (MPPT, SPPF)
- Technika pojedynczego płata (SFA) w leczeniu niewielkiego ubytku z wykorzystaniem preparatu Emdogain®
- Augmentacja rozległego ubytku kostnego z wykorzystaniem preparatu Emdogain® i materiału kościozastępczego (MIST)
- Techniki szycia

straumann

Współpraca ortodonty i protetyka

oraz laboratorium ortodontycznego / protetycznego. CZĘŚĆ 1.

LEK. DENT. BARTOSZ MATEJKOWSKI

DR N. MED. SPECJ. ORTO. MACIEJ CIĆKIEWICZ

DO KOGO SKIEROWANE JEST SZKOLENIE:

Osób prowadzących pacjentów, których proces leczenia obejmuje ortodoncję, implantologię, protetykę. Pracujących w małym lub dużym zespole stomatologicznym.

CZEGO DOWIESZ SIĘ NA KURSIE:

- W jaki sposób prowadzić odpowiednią dokumentacje medyczną, aby nawiązać pomiędzy specjalistami prostą komunikację
- Do kogo i na jakim etapie skierować pacjenta
- Stara i nowa szkoła ortodoncji
- Komunikacja ortodonta - protetyk / protetyk - ortodonta
- Komunikacja z laboratoriami - kiedyś, obecnie i w przyszłości
- Workflow - rodzaje komunikacji - konsultacje, wykorzystanie najnowszych technologii
- Wybór aparatu: aparaty stałe vs nakładkowe (różne systemy)
- Wyciski vs skanowanie
- Digital Smile Design - 2D i 3D
- DSD aplikacja - konieczność czy zbędny gadżet
- Rola laboratorium w procesie planowania leczenia - Facial driven dentistry
- Planowanie „ruchów" ortodontycznych z uwzględnieniem działań protetycznych
- Wydruk modeli 3D vs modele odlewane
- Wax up / Mock up - wirtualny i analogowy
- Zamykanie czy otwieranie szpar pod uzupełnienia protetyczne - kiedy i dlaczego?
- Korona, licówka - jak ortodontycznie ustawić zęby pod protetykę
- Set up - wirtualny i analogowy
- Virtual Smile
- Alignery - Clincheck Web i Clincheck Pro
- Rodzaje retencji
- Retencja a dalsze leczenie protetyczne

PROWADZĄCY: Lek. dent. Bartosz Matejkowski
Dr n. med. specj. orto. Maciej Cićkiewicz

TERMIN: **10.10.2020**

GODZINY: 9:00-18:00

MIEJSCE: Szawa Conference Warszawa

CENA: 3500 zł
Wczesna rejestracja do 30.07.2020: 3200 zł

ORGANIZATOR: Dental Movies

INFORMACJA I REJESTRACJA:
Tel.: 504 952 700
E-mail: kontakt@dentalmovies.com

Dental Movies
DENTALMOVIES.COM

straumann

Kurs Fotograficzny - Stomatologiczny

– Poziom Podstawowy

LEK. DENT. BARTOSZ MATEJKOWSKI

DR N. MED. SPECJ. ORTO. MACIEJ CIĆKIEWICZ

POZIOM KURSU: Podstawowy

DLA KOGO: Dla lekarzy / asystentek / studentów / pracowników odpowiedzialnych za dokumentację fotograficzną

Za pomocą zdjęć fotograficznych zwiększamy możliwości konsultacji i komunikacji między specjalistami innych dziedzin i laboratoriami, przez co nasze plany leczenia stają się kompleksowe. Kurs fotograficzny prowadzony przez prakytków dla praktyków. Dzięki niemu bezbłędnie wykonasz protokół zdjęciowy i osiągniesz powtarzalność zdjęć.

PLAN KURSU:
Wykład + zajęcia praktyczne

- Pierwsze kroki z fotografią stomatologiczną
- Obsługa aparatu, dobór parametrów, obsługa lamp błyskowych i rodzaje, dobór obiektywów
- Protokół zdjęciowy (podstawowy, ortodontyczny, protetyczny, DSD)
- Archiwizacja
- Błędy
- Komunikacja z zespołem

ZAPEWNIAMY:

- Sprzęt fotograficzny, rozwieraki, akcesoria fotograficzne, materiały szkoleniowe
- Doradztwo w wyborze sprzętu
- Certyfikat kursu
- Napoje, przekąski

PROWADZĄCY: Lek. dent. Bartosz Matejkowski
Dr n. med. specj. orto. Maciej Cićkiewicz

TERMIN: **26.09.2020**
Prowadzimy indywidualne szkolenia dla zespołów / klinik - w celu ustalenia terminów, prosimy o kontakt.

MIEJSCE: Szawa Conference Warszawa

CENA: Asystentki / Higienistki - 1700 zł
Lekarze i pozostałe osoby - 2000 zł

ORGANIZATOR: Dental Movies

INFORMACJA I REJESTRACJA:
Tel.: 504 952 700
E-mail: kontakt@dentalmovies.com
www.dentalmovies.com

Dental Movies
DENTALMOVIES.COM

straumann

LEK. DENT. BARTOSZ MATEJKOWSKI

Podstawowy protokół fotograficzny w stomatologii - Szkolenie online

PO KURSIE BĘDZIESZ POTRAFIŁ:

- Wykonać podstawowy protokół fotograficzny niezbędny w leczeniu
- Prawidłowo ustawić aparat fotograficzny oraz dobrać akcesoria
- Wykonać fotografie w warunkach gabinetu (fotel dentystyczny)

PROWADZĄCY:	Lek. dent. Bartosz Matejkowski Dr n. med. specj. orto. Maciej Cićkiewicz		
TERMIN:	**27.07.2020**	**GODZINA:**	20:00
CZAS:	60 minut	**DOSTĘP:**	online
CENA:	300 zł		

INFORMACJA I REJESTRACJA: Tel.: 504 952 700
E-mail: kontakt@dentalmovies.com

DR N. MED. SPECJ. ORTO. MACIEJ CIĆKIEWICZ

Planowanie leczenia, czyli rozmowa o tym co dla protetyka i ortodonty niezbędne - Szkolenie online

PO KURSIE BĘDZIESZ WIEDZIAŁ:

- W jakich krokach zaplanować leczenie ortodontyczno-protetyczne pacjenta
- Co jest istotne w planowaniu leczenia dla ortodonty, a co dla protetyka
- Jak w prosty sposób komunikować się ze sobą i przy pomocy jakich narzędzi
- Jak kontrolować postępy zaplanowanego leczenia

PROWADZĄCY:	Lek. dent. Bartosz Matejkowski Dr n. med. specj. orto. Maciej Cićkiewicz		
TERMIN:	**31.08.2020**	**GODZINA:**	20:00
CZAS:	60 minut	**DOSTĘP:**	online
CENA:	300 zł		

INFORMACJA I REJESTRACJA: Tel.: 504 952 700
E-mail: kontakt@dentalmovies.com

straumann

Dental Movies
DENTALMOVIES.COM

Dental trainer

Profesjonalne szkolenia dla higienistek i asystentek stomatologicznych

Co nas wyróżnia?

Doświadczenie
Wykwalifikowana kadra
Różnorodność tematów szkoleń

Co oferujemy?

Szkolenia stacjonarne
Szkolenia online
Webinary

POZNAJ NASZ NOWY PROJEKT: AKADEMIA DENTAL TRAINER

Pierwsza na rynku platforma kursu online dla asystentek i higienistek stomatologicznych.

Chcesz sprawdzić co się kryje w środku Akademi??

Zeskanuj kod QR aparatem w swoim telefonie i pobierz spis lekcji i webinarów

www.akademia.dentaltrainer.pl
Webinary i szkolenia indywidualne: www.dentaltrainer.pl
e-mail: kontakt@dentaltrainer.pl

LEK. STOM. RADOSŁAW JADACH

Implantacja w bocznym odcinku szczęki.

PROWADZĄCY:	Lek. stom. Radosław Jadach
TERMIN:	**11.12.2020**
GODZINY:	9:00-18:00
MIEJSCE:	Dental Salon Horbaczewskiego 53a 54-130 Wrocław
GRUPA:	maksymalnie 12 osób
FORMA:	Kurs teoretyczno-praktyczny z zabiegami na żywo
CENA:	1500 zł

INFORMACJA I REJESTRACJA:
Schmidtdental
Tel.: 58 341 22 06
E-mail: edukacja@schmidt-dental.pl

CZĘŚĆ TEORETYCZNA:

- Ograniczenia anatomiczne i utrudnienia (zatoka szczękowa i rodzaje kości)
- Implantacja z podniesieniem dna zatoki szczękowej metodą zamkniętą (osteotomy)
- Implantacja z podniesieniem dna zatoki szczękowej metodą otwartą
- Komplikacje przy podnoszeniu dna zatoki szczękowej i postępowanie

CZĘŚĆ PRAKTYCZNA:

- Zabiegi na żywo

NEODENT®
A Straumann Group Brand

LEK. STOM. RADOSŁAW JADACH

Odsłonięcie implantu oraz zarządzanie tkankami miękkimi w celu uzyskania prawidłowego profilu wyłaniania.

PROWADZĄCY:	Lek. stom. Radosław Jadach
TERMIN:	**12.12.2020**
GODZINY:	9:00-18:00
MIEJSCE:	Dental Salon Horbaczewskiego 53a 54-130 Wrocław
GRUPA:	maksymalnie 12 osób
FORMA:	Kurs teoretyczno-praktyczny z zabiegami na żywo
CENA:	1500 zł

INFORMACJA I REJESTRACJA:
Schmidtdental
Tel.: 58 341 22 06
E-mail: edukacja@schmidt-dental.pl

CZĘŚĆ TEORETYCZNA:

- Techniki cięć
- Usuwanie nadmiaru kości znad implantu
- Postępowanie w niedoborze kości wokół implantu
- Techniki odtwarzania brodawki dziąsłowej
- Techniki odtwarzania strefy dziąsła zrogowaciałego
- Dobór śrub gojących (wysokość, profil wyłaniania)

CZĘŚĆ PRAKTYCZNA:

- Zabiegi na żywo

NEODENT®
A Straumann Group Brand

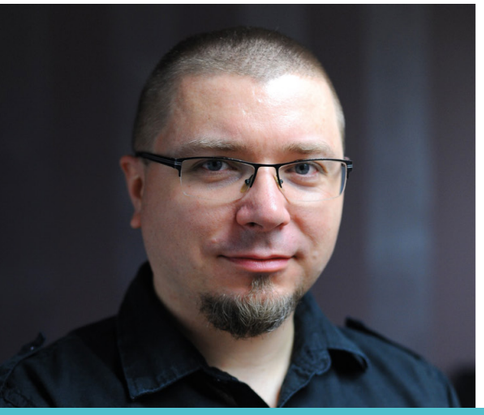

05.09.2020 *lub* 10.10.2020 – Wrocław

Asystowanie przy zabiegach implantologicznych oraz innych z zakresu chirurgii stomatologicznej. Rola asysty w pracy zespołu chirurgicznego.

Jarosław Czubak

Asystowanie przy zabiegach implantologicznych oraz innych z zakresu chirurgii stomatologicznej.
● Czym jest implantacja ● Pozostałe zabiegi wykonywane przez zespół chirurgiczny w jamie ustnej ● Rola asysty w przygotowaniach i w trakcie zabiegu ● Podstawy aseptyki i antyseptyki w ujęciu praktycznym ● Jakie umiejętności są potrzebne, aby móc sprawnie asystować przy zabiegach, jak połączyć pozornie przeciwstawne wymagania. ● Dlaczego powinniśmy polubić procedury i algorytmy ● Kilka prostych trików ułatwiających przygotowania do zabiegów

Przygotowanie urządzeń i instrumentarium do zabiegu.
● Podstawowe i specjalistyczne instrumentarium używane przy zabiegach ● Urządzenia stosowane przy zabiegach ● Kaseta implantologiczna, rodzaje systemów implantologicznych ● Inne materiały wykorzystywane w trakcie wykonywania zabiegów ● A-PRF, I-PRF, mielenie własnych zębów pacjenta ● Materiały jednorazowe używane przy obłożeniu pola operacyjnego ● Przygotowanie gabinetu do zabiegów chirurgicznych ● Praca z zespołem anestezjologicznym

Przygotowanie pacjenta oraz zespołu chirurgicznego do zabiegu.
● Zasady prawidłowego mycia rąk przed zabiegiem ● Prawidłowy ubiór ● Obłożenie pola ● Podział obowiązków między lekarza, asystę i drugą (opcjonalna) asystę ● Jak połączyć szybkość i powtarzalność w pracy oraz zminimalizować ryzyko popełniania błędów w przygotowaniach

Organizacja pracy w trakcie zabiegu.
● Zadania tzw. asysty czystej ● Zasada „ręce- stół" ● Ergonomia pracy ● Zasady bezstresowej dla pacjenta komunikacji między członkami zespołu - "bezgłośne" rozwiązywanie problemów w trakcie zabiegu ● Kompromis – słowo klucz, które podnosi efektywność pracy zespołu chirurgicznego

Postępowanie po zabiegu.
● Gabinet po zabiegu – jak sprawnie przygotować go na przyjęcie następnego pacjenta ● Zasady postępowania z materiałem skażonym, segregacja odpadów ● Postępowanie z narzędziami po zabiegu ● Dezynfekcja, sterylizacja i konserwacja sprzętu ● Uzupełnienie dokumentacji medycznej ● Jak zoptymalizować kolejność wykonywania poszczególnych czynności, aby osiągnąć maksymalną efektywność i zminimalizować ryzyko popełnienia błędów

Praca w czasie epidemii - co się zmieniło? Część praktyczna.
● Nauka prawidłowego sposobu mycia rąk ● Praktyczny pokaz przygotowania gabinetu oraz instrumentarium do zabiegu implantologicznego oraz innych w pełnym obłożeniu ● Nauka prawidłowego zakładania sterylnych rękawów, wykładania serwet ● Nauka prawidłowego sposobu ubierania się do zabiegu w pełnym obłożeniu ● Współpraca z lekarzem w trakcie zabiegu ● Ssak, nożyczki - aktywizujemy lewą rękę ● Ergonomia pracy

DATA:	GODZINY:	MIEJSCE:
05.09.2020 lub 10.10.2020	9:00-18:00	Dental Salon ul. Horbaczewskiego 53a, 54-130 Wrocław

OPŁATA:	REJESTRACJA:
600 zł	Jarosław Czubak Tel.: 510 116 818 E-mail: asyst.chir@gmail.com

Proszę o wysłanie na adres mailowy imienia i nazwiska uczestnika, danych do faktury i nr telefonu do kontaktu.

straumann

AKADEMIA CHIRURGII JAMY USTNEJ WROCŁAW

07.11.2020 – Warszawa

KONFERENCJA:

Praca na asyście. Czy to naprawdę takie trudne? vol. 2

Jarosław Czubak

Stomatologia zachowawcza, endodoncja, protetyka, ortodoncja, chirurgia - dlaczego warto być na bieżąco z nowościami?

Jak reagować kiedy pacjent mdleje na fotelu?

Stomatologia cyfrowa - przyszłość czy przereklamowane gadżety?

Jak stworzyć z lekarzem zgrany zespół?

DATA:	GODZINY:	MIEJSCE:
07.11.2020	9:00-17:00	Centrum Prasowe Foksal Dom Dziennikarza ul. Foksal 3/5, 00-366 Warszawa

OPŁATA:	REJESTRACJA:	SZCZEGÓŁOWY PROGRAM:
600 zł	www.asyst-chir.pl	www.oralsurgery.pl/szkolenie/ www.asyst-chir.pl

AKADEMIA CHIRURGII JAMY USTNEJ WROCŁAW

straumann

DR N. MED. PIOTR CHOMIK

Podstawowe
szkolenie implantologiczne 1:1

PROWADZĄCY: Dr n. med. Piotr Chomik *specjalista chirurgii szczękowo-twarzowej*

TERMIN: **17.10.2020**

GODZINY: 9:00-18:00

MIEJSCE: Noir Dental Clinic Al. Grunwaldzka 505/2 80-320 Gdańsk

GRUPA: maksymalnie 2 uczestników

FORMA: zajęcia praktyczne z pacjentami z elementami wykładów prowadzącego

CENA: 1600 zł

INFORMACJA I REJESTRACJA:
Schmidtdental
Tel.: 58 341 22 06
E-mail: edukacja@schmidt-dental.pl

PROGRAM

- Wprowadzenie do zabiegu implantologicznego
- Planowanie leczenia:
  - Diagnostyka
  - Planowanie prac implantoprotetycznych
  - Protokół chirurgiczny
- Poznanie praktycznych zagadnień związanych z odbudową protetyczną na implantach
- Biomechanika implantu
- Kształtowanie tkanek wokół implantu
- Periimplantitis
- Możliwość wszczepiania pierwszych implantów pod okiem doświadczonego lekarza

W celu ustalenia dodatkowego terminu indywidualnego szkolenia prosimy o kontakt.

NEODENT®
A Straumann Group Brand

DR N. MED. PIOTR CHOMIK

Podnoszenie dna zatoki szczękowej
w praktyce klinicznej.

PROWADZĄCY: Dr n. med. Piotr Chomik *specjalista chirurgii szczękowo-twarzowej*

TERMIN: **25.09.2020**
06.11.2020

GODZINY: 9:00-18:00

MIEJSCE: Noir Dental Clinic Al. Grunwaldzka 505/2 80-320 Gdańsk

GRUPA: maksymalnie 2 uczestników

FORMA: zajęcia praktyczne z pacjentami z elementami wykładów prowadzącego

CENA: 1600 zł

INFORMACJA I REJESTRACJA:
Schmidtdental
Tel.: 58 341 22 06
E-mail: edukacja@schmidt-dental.pl

PROGRAM

- Anatomia i fizjologia zatoki szczękowej. Patofizjologia zaniku wysokości wyrostków zębodołowych po ekstrakcji zębów w bocznych odcinkach szczęk.
- Podniesienie dna zatoki szczękowej metodą zamkniętą - wskazania, przeciwwskazania, technika.
- Podniesienie dna zatoki szczękowej metodą otwartą - wskazania, przeciwwskazania, technika.
- Przegląd materiałów augmentacyjnych i narzędzi stosowanych do podnoszenia dna zatok szczękowych.
- Przygotowanie farmakologiczne pacjentów do zabiegów podnoszenia dna zatok szczękowych. Farmakoterapia pozabiegowa.
- Powikłania zabiegów podnoszenia dna zatok szczękowych i ich leczenie.

W celu ustalenia dodatkowego terminu indywidualnego szkolenia prosimy o kontakt.

NEODENT®
A Straumann Group Brand

Backward planning w implantologii, czyli jak zacząć od końca
– Kurs chirurgiczno-protetyczny

LEK. MED., LEK. STOM. TOMASZ SYPIEŃ

LEK. STOM. MICHAŁ SYPIEŃ

PROWADZĄCY: Lek. med., lek. stom. Tomasz Sypień
Lek. stom. Michał Sypień

TERMIN: **15-16.10.2020**

GODZINY: 9:00-18:00

MIEJSCE: Centrum Stomatologii Sypień
ul. Piastowska 67a, 43-300 Bielsko – Biała

GRUPA: 10 osób

FORMA: kurs teoretyczno-praktyczny z ćwiczeniami na materiałach zwierzęcych oraz zabiegami na żywo

CENA: 2800 zł

INFORMACJA:
Tel.: 58 341 22 06
E-mail: edukacja@schmidt-dental.pl

PROGRAM SZKOLENIA

Autorski kurs zaprojektowany zarówno dla lekarzy stomatologów ogólnie praktykujących i zajmujących się implantologią oraz implantoprotytyką, jak i specjalistów chcących poszerzyć horyzonty swojej wiedzy na temat leczenia implantoprotetycznego, w oparciu o najnowsze schematy.

Podczas tego dwudniowego kursu skupimy się zarówno na dokładnym omówieniu proponowanego planu leczenia implantologicznego, pozycjonowaniu implantów w zależności od wybranej metody rekonstrukcji, jak i na dynamice procesu osteointegracji implantu w oparciu o anatomię, biologię kości oraz czynniki zależne od pacjenta. Podkreślona zostanie istotność stabilności tkanek miękkich dla efektu leczenia – ćwiczenia na modelach zwierzęcych.

Przedstawimy techniki chirurgiczne i procedury, które razem z odpowiednim doborem instrumentarium podnoszą przewidywalność sukcesu leczenia.

Dowiesz się jak przeprowadzać leczenie implantologiczne w sposób prosty i bezpieczny, zaplanowany pod kątem przyszłej odbudowy protetycznej, zarówno rozległych rekonstrukcji jak i pojedynczych braków zębowych w oparciu o prosty szablon, niewymagający zaawansowanych technik i kosztowych procedur.

Podejście chirurgiczne bywa często rozbieżne od potrzeb protetycznych w przypadku implantologii – temat ten zostanie omówiony z obu perspektyw rozpatrując implantologię, jako element leczenia protetycznego. Dla lekarzy nie stosujących samodzielnie implantów zębowych to doskonała okazja na poznanie procedur i wymagań chirurgicznych oraz protetycznych, które ułatwią pracę w zespole.

Wymagane ogólne doświadczenie protetyczne: protezy całkowite, częściowe, korony, mosty. Nie wymagane samodzielne implantowanie.

CELE KURSU:

- Przedstawienie czynników modyfikujących ryzyko leczenia implantoprotycznego. Miejscowe. Systemowe.
- Prezentacja warunków stabilności efektów leczenia. Jak je osiągnąć.
- Nauka planowania i oceny leczenia implatoprotetycznego od początku procesu do końca.
- Kryteria wyboru implantu – rodzaj systemu.
- Wstęp do regeneracji kości. NIC? Co? Gdzie? Kiedy? PRF?
- Pomoc w wyborze rozwiązań interfejsu protetycznego pod kontem planowanych rezultatów.
- Poprawa przewidywalności i pewności wykonywanych procedur, chirurgicznych jaki i protetycznych.
- Przybliżenie protokołów współpracy chirurg – protetyk w interdyscyplinarnym planowaniu i wykonaniu leczenia.
- Poszerzenie spektrum wykonywanych rozwiązań protetycznych, przegląd prac w oparciu o implanty zębowe – od najprostszych po pełne rekonstrukcje.
- Samodzielna nauka tworzenia idealnego profilu wyłaniania korony protetycznej, wykonanie korony tymczasowej, pobierania wycisków.
- Ćwiczenia praktyczne na modelach zwierzęcych. Mobilizacja płata. Płat dzielony.

NEODENT®
A Straumann Group Brand

Podstawowe szkolenie implantologiczne

LEK. STOM., MSC BERNARD ZADROŻNY

PROWADZĄCY: Lek. stom., MSc Bernard Zadrożny

TERMIN: **05.09.2020**

GODZINY: 9:00-18:00

MIEJSCE: ul. Izbicka 9
04-834 Warszawa

GRUPA: maksymalnie 5 osób

FORMA: zajęcia praktyczne z pacjentami z elementami wykładów prowadzącego

CENA: 1800 zł

INFORMACJA I REJESTRACJA:
Schmidtdental
Tel.: 58 341 22 06
E-mail: edukacja@schmidt-dental.pl

Autorski kurs podstawowy z implantologii przeznaczony dla lekarzy stomatologów ogólnie praktykujących , którzy chcieliby rozpocząć swoją przygodę z implantologią, jak również lekarzy, którzy chcieliby zmienić tradycyjny system implantologiczny na implanty z połączeniem konikalnym.

Na tym kursie dowiesz się wszystkich istotnych informacji, żeby własnoręcznie przeprowadzić zabieg implantologiczny. Same potrzebne informacje zgromadzone w jednym kompendium. Mała ilość osób - więcej informacji dla Ciebie.

PROGRAM KURSU:

- Przygotowanie gabinetu do zabiegów implantacyjnych: niezbędne materiały, sprzęt i narzędzia implantologiczne, zgody dla pacjentów, prowadzenie dokumentacji implantologicznej, rola asystentki i lekarza
- Budowa implantów, ich podział, rodzaje powierzchni na implantach , wady i zalety (zalety systemu Neodent w porównaniu do konkurencji)
- Podstawowe informacje o anatomii twarzoczaszki (struktury ważne dla przeprowadzenia leczenia implantologicznego)
- Co to jest osseointegracja? Ile trwa? Kiedy można obciążyć implanty? Implantacje natychmiastowe, wczesne lub późne?
- Diagnostyka w implantologii (RTG, zdjęcia panoramiczne, CBCT), szablony protetyczne, szablony chirurgiczne, nawigacja w implantologii
- Wskazania i przeciwskazania w implantologii
- Omówienie systemu implantologicznego Neodent (korony pojedyncze, mosty, rehabilitacja pacjentów bezzębnych)
- Zabiegi przedimplanatacyjne w implantologii

CZĘŚĆ CHIRURGICZNA:

1. Omówienie procedur chirurgicznych
2. Ćwiczenia: zakładanie implantów na sztucznych szczękach
3. Przegląd przypadków
   - Zabieg implantologiczny na żywo (założenie implantu u pacjenta)
   - Opieka nad pacjentem po zabiegu implantologicznym. (antybiotyki, leki przeciwbólowe, sterydy, płukanki)
   - Okres wgajania implantów (wizyty kontrole pacjentów)
   - Zabieg odsłonięcia implantu: rodzaje cięć w zależności od wskazań

CZĘŚĆ PROTETYCZNA:

1. Różne możliwości odbudowy protetycznej pacjentów: uzupełnienia przykręcane czy cementowane?
2. Pobieranie wycisków: wycisk techniką bezpośrednią a pośrednią
3. Wykonanie pracy protetycznej przez laboratorium protetyczne
4. Montaż pracy protetycznej w gabinecie
   - Procedura protetyczna na żywo (zamontowanie pracy protetycznej u pacjenta)
   - Postępowanie z pacjentem po zakończeniu leczenia implantologicznego: dokumentacja, wizyty kontrolne
   - Komplikacje w leczeniu implantologicznym
   - Dyskusja
   - Zakończenie kursu, certyfikaty

NEODENT®
A Straumann Group Brand

LEK. STOM. MAGDALENA JASZCZAK-MAłKOWSKA
LEK. STOM. OLGA PETRUSZKA

Implantacja natychmiastowa
– biologiczna alternatywa zachowania tkanek własnych pacjenta

PROWADZĄCY:	Lek. stom. Magdalena Jaszczak-Małkowska Lek. stom. Olga Petruszka
TERMIN:	**24.10.2020**
GODZINY:	9:00-17:00
MIEJSCE:	ESTEDENTICA ul. Dobra 27 lok. A, 00-344 Warszawa
GRUPA:	maksymalnie 6 osób
FORMA:	kurs teoretyczno-praktyczny z zabiegiem na żywo oraz ćwiczeniami na modelach
CENA:	2000 zł

INFORMACJA I REJESTRACJA:
Schmidtdental
Tel.: 58 341 22 06
E-mail: edukacja@schmidt-dental.pl

CZĘŚĆ TEORETYCZNA

- Fizjologiczne i morfologiczne aspekty gojenia urazów kostnych
- Klasyfikacja oraz wskazania i przeciwskazania do implantacji natychmiastowych
- Kiedy biologia spotyka technologię, kilka słów o możliwościach systemu implantologicznego (jakie parametry wszczepu odgrywają kluczową rolę)
- Zasady augmentacji przy natychmiastowych wszczepach (kiedy, czym, gdzie i jak)
- Zasady pozycjonowania implantów, mechaniczne aspekty natychmiastowej implantacji
- PRF i CTG (przeszczep łącznotkankowy), czyli polisy na życie implantu
- Zasady tworzenia profilu wyłaniania w natychmiastowym obciążeniu
- Kształtowanie anatomicznego profilu wyłaniania
- Wykonanie indywidualnego łącznika gojącego
- Indywidualny transfer wyciskowy - wycisk czy skan?
- Wykonanie korony natychmiastowej - zachowanie i kształtowanie tkanek miękkich
- Możliwe komplikacje i powikłania oraz jak sobie z nimi radzić

CZĘŚĆ PRAKTYCZNA

- Ćwiczenia na modelach z natychmiastowej implantacji w zębodole poekstrakcyjnym, praca w powiększeniu
- Zabieg ekstrakcji i implantacji natychmiastowej na żywo wraz z wykonaniem natychmiastowej odbudowy
- Samodzielne wykonanie korony natychmiastowej
- Samodzielne wykonanie indywidualnego łącznika gojącego

NEODENT®
A Straumann Group Brand

Zaawansowane szkolenie chirurgiczne
– rehabilitacja pełnołukowa NeoArch

DR N. MED. HUBERT KUBICA

PROWADZĄCY:	Dr n. med. Hubert Kubica
TERMIN:	**21-22.10.2021**
GODZINY:	Dzień I 10:00-18:00 Dzień II 9:00-15:00
MIEJSCE:	Dental Clinic Wyzwolenia 37A 43-300 Bielsko-Biała
GRUPA:	maksymalnie 6 osób
FORMA:	kurs teoretyczno-praktyczny z zabiegami na żywo
CENA:	3000 zł

INFORMACJA I REJESTRACJA:
Schmidtdental
Tel.: 58 341 22 06
E-mail: edukacja@schmidt-dental.pl

Tematyka kursu obejmuje natychmiastową implantację u pacjentów z zaawansowaną chorobą przyzębia oraz tkanek OKW z natychmiastowym czasowym zaopatrzeniem protetycznym.

Zachęcamy uczestników kursu do zaprezentowania przypadków pacjentów, u których planowane są zabiegi. Prosimy o przywiezienie zdjęć oraz przygotowanie się do wspólnej dyskusji, w czasie której ustalimy plan leczenia.

Podczas szkolenia zostaną przedstawione techniki natychmiastowej implantacji oraz koncepcje natychmiastowych uzupełnień protetycznych z zastosowaniem protokołów cyfrowych.

Szkolenie obejmuje dwa etapy: teoretyczny i praktyczny.

DZIEŃ PIERWSZY:

- Najczęściej popełniane błędy w trakcie ekstrakcji zębów i planowania implantów
- Podstawy biologiczne gojenia się zębodołu
- Technika cięć
- Prawidłowa pozycja implantu w zniszczonym paradontalnie wyrostku
- Skrzep vs. biomateriał
- Jak zachować strefę dziąsła związanego
- Techniki szycia
- Minimalnie inwazyjna natychmiastowa implantacja z maksymalnym zachowaniem estetyki
- Cyfrowe planowanie zabiegu
- Wady i zalety szablonów chirurgicznych - kiedy pomaga, kiedy przeszkadza
- Prezentacja długoterminowych rekonstrukcji implantologiczno-protetycznych (15 lat)
- Wpływ uzupełnień protetycznych na remodeling tkanki kostnej wokół implantu
- Dyskusja i planowanie przypadków
- Praktyczne planowanie zabiegu z wykorzystaniem protokołów cyfrowych (na przykładzie oprogramowania coDiagnostiX™ firmy Straumann Dental Wings)

DZIEŃ DRUGI:

Część praktyczna obejmuje natychmiastową implantację w koncepcji NeoArch, operacje „na żywo" oraz część laboratoryjną, na której zostanie zaprezentowane zaopatrzenie pacjenta w czasową pracę protetyczną.

Naszym mottem są trzy zasady:

— Maksymalne skrócenie okresu rehabilitacji implantologiczno-protetycznej
— Minimalizacja dolegliwości bólowych
— Maksymalne skrócenie okresu niedyspozycji socjalnej i zawodowej pacjenta po zabiegu implantologicznym

NEODENT®
A Straumann Group Brand

International NeoArch Hands-On Patient Course with Dr. Pedro Rodrigues

COURSE OVERVIEW

This course is for International dental professionals who already place dental implants but seek to learn, improve and actually perform patient surgeries with immediate full arch rehabilitation with the Neodent Implant System.

COURSE TOPICS

Hands-On course:
With actual patients where participants perform implant surgery with immediate loading. Full arch rehabilitation with only four implants two axial implants tilted up to 45º in the posterior and a fixed bridge for patients meeting the immediate loading criteria.
Review the scientific basis:
Complete implant supported rehabilitation and the NeoArch concept. Allow participants to apply the surgigcal and restorative skills in a hands-on workshop on actual patients.
Focus on the clinical and laboratory aspects:
Biological, functional and aesthetic parameters in immediate loading of full arch implant supported rehabilitations. Up to 12 participants will perform 6 surgeries (groups of 2)
After this training the participants will be able to:

- Reassess other surgical and prosthetic options
- Plan treatments and select patients.
- Start using to use the NeoArch system in their own practice

Dr. Pedro Rodrigues

2002	DMD at ISCSN
2003	Pgdip in implantology
2010	MSc in Oral rehabilitation
2008-2011	Implantology Practice in Malo Clinic in Porto

Pedro graduated in 2002 and earned a master degree in oral rehabilitation in 2010. Additionally, Pedro spent four years working in Dr. Paulo Malo (inventor of All-On-Four technique) clinic in Porto.

Since 2010, Pedro is giving international courses, with live surgeries and training in implantology. Pedro has treated more than +1000 cases with the all on four concept and he developed a special concept that provides immediate loading in only three hours with high esthetics.

Guest Speaker Dr. Jorge André Cardoso

After graduating in dentistry from Faculdade de Medicinia Dentaria da Universidade do Porto he pursued his Master in Prosthodontics. Today he is the Clinical Director of ORA Clinic in Portugal.

He is an Honorary Clinical Teacher at Kings College London and author of several scientific articles in referee journals. He is founder of the software MakeMeClear to help dentists in better communication with patients. Lecturer in Esthetic, restorative and interdisciplinary dentistry.

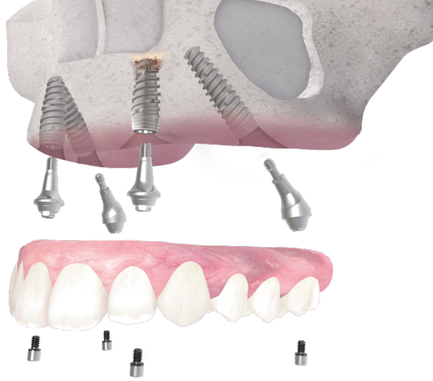

DAY 1 – Lecture

In the morning:

- Biomechanical Basis and Clinical Validations for NeoArch Treatment Concept.
- Concepts and indications of NeoArch: How? When? Why?
- Benefits of tilted implants.
- Treatment protocols for mandible and maxilla.
- Advantages of the NeoArch treatment concept for patients and the dental practice.
- Evidence based protocols to manage straightforward advanced and complex case types.
- Clinical cases of edentulous, atrophic jaws and failing dentition.

In the afternoon:
Hands - On Practice Models:

- Implant placement in 3D printed models for treatment planning according to NeoArch Concept.
- Multi- unit abutment selection, splinting and impressions.
- Protocols for immediate loading.
- Analysis, planning and discussion of surgeries to be performed based on photographs, articulated models and 3D CT Scans.

DAY 2 and 3 – Hands-On Practice on Patients

In the morning:

- Surgical treatment performed by the participants under supervision.

In the Afternoon with an invited Doctor Jorge André Cardoso

- Follow - up of laboratory procedures for execution of immediate provisional denture seating.
- Aesthetic treatment planning.
- Functional treatment planning.
- Bio- mechanical aspects of NeoArch.
- Final rehabilitation.
- Critical aspects in laboratory communication and workflow – aesthetics and function.
- Impression techniques.
- Techniques for duplication of provisional dentures.
- Face - bow and Articulators made easy for regular use.
- Inter - maxillary records.
- Permanent denture - materials, tips and tricks.
- Protocols for maintenance of implant supported full arch rehabilitations.
- Delivery of provisional denture with immediate loading by the participants under supervision.
- Discussion and evaluation of performed treatments.

NEODENT®
A Straumann Group Brand

Course Details

Date: **28-30.01.2021**
Duration: **3 days**
Language: **English**
Fee: **3,000 €**
Participants: **Max. 12**
Venue: **Braga Oporto, Portugal**

Level: **Advanced ++ | Complex +++**

Registration:
Marta Gańska
Tel.: 58 341 22 06
E-mail: marta.ganska@schmidt-dental.pl
katarzyna.skura@schmidt-dental.pl

TECH. DENT. ARKADIUSZ PIONTEK

PROWADZĄCY:	Tech. dent. Arkadiusz Piontek
TERMIN:	**05.12.2020**
GODZINY:	10:00-17:00
MIEJSCE:	Centrum Edukacji Proimplant C.Śniegockiej 8, Warszawa
CENA:	400 zł

INFORMACJA I REJESTRACJA:
Schmidtdental
Tel.: 58 341 22 06
E-mail: edukacja@schmidt-dental.pl

Nowoczesna implantoprotetyka z punktu widzenia laboratorium.

Szerokie spectrum możliwości protetycznych systemu Neodent GM.

PROGRAM

Całodniowe szkolenie protetyczne kierowane do lekarzy i techników dentystycznych, podczas którego omówione zostaną:

- Szerokie możliwości wykonania odbudów protetycznych wspartych na implantach, od pojedynczych koron do skomplikowanych uzupełnień pełnołukowych
- Kryteria doboru odpowiednich rodzajów konstrukcji do wymagań i warunków w jamie ustnej pacjenta
- Prace cementowane i przykręcane - możliwości i ograniczenia
- Zasady prawidłowego planowania i projektowania konstrukcji ze szczególnym naciskiem na kształtowanie tkanek miękkich
- Projektowanie profilu wyłaniania, uzupełnienia tymczasowe i indywidualizacja transferów wyciskowych
- Synergia białej i czerwonej estetyki
- Jak wystrzegać się powikłań mechanicznych, czyli unikanie błędów od wycisku, poprzez planowanie, Try-in i uzupełnienia tymczasowe, aż do wykonania ostatecznej odbudowy
- Wykorzystanie nowych technologii, protokołów pracy i skanera wewnątrzustnego w codziennej praktyce

Podczas szkolenia, uczestnicy nauczą się dobierać komponenty do konkretnych rodzajów konstrukcji oraz poznają zasady wyboru odpowiednich materiałów do poszczególnych uzupełnień protetycznych. Kurs obejmuje Tips & Tricks, pytania i odpowiedzi oraz możliwość omówienia przypadków własnych.

NEODENT®
A Straumann Group Brand

Rehabilitation with zygomatic implants

OBJECTIVE

To train the professionals who already work in implant dentistry area with complex surgeries to perform atrophic maxillary surgeries using zygomatic implants.

COURSE TOPICS

- Definition and Principles in immediate loading
- History of the use of zygomatic anchors;
- Surgical technique for the installation of zygomatic fixation;
- Using 4 zygomatic fixation and future complications in anchoring techniques;
- Workshop;
- Procedures in hospital, therapeutic and preoperative;
- Approaches to treatment of atrophic maxilla;
- Alternatives for sinus lift procedures and inclined implants in the medial wall of the maxillary sinus;
- Anchorage into the tuber area and pterygoid implants;
- Prosthetic aspects involved in the rehabilitation of atrophic maxilla.

- **Hands-on:** Surgical technique for installation of Zygomatic fixations.
- **Clinics:** Planning and operating patients in atrophic maxilla using zygomatic implants technique.

Course Details

Date: **11-14.08.2020**
Duration: **4 days**
Language: **English**
Fee: **3,000 €**
Level: **Complex +++**

Participants:
4 doctors per courses
Venue: **Ilapeo, Brazil**

Registration:
Tel.: 58 341 22 06
E-mail: marta.ganska@schmidt-dental.pl
katarzyna.skura@schmidt-dental.pl

NEODENT®
A Straumann Group Brand

Dr Krzysztof Chmielewski
Section Chair

Dr Maja Danecka
Study Club Coordinator

Dr Wojciech Ryncarz
Education Delegate

Oliver Schmidt.
Section Manager

Edukacja ITI Polska

12 maja 2020 roku, Polska stała się oficjalnie 31. sekcją ITI zatwierdzoną przez centralę i zarząd ITI w Bazylei!

Jesteśmy dumni i zaszczyceni, że osiągnęliśmy najwyższy poziom w organizacji ITI. Wizja jaką tworzy ITI to wiodąca, interdyscyplinarna społeczność w dziedzinie implantologii, która dziś liczy około 19. 000 członków na całym świecie.

ITI Polska skupia obecnie 234 członków, a na terenie Polski funkcjonuje 13 klubów ITI, których spotkania są organizowane 3-4 razy w ciągu roku.

Spotkania lokalnych ITI Study Club odbywają się w niewielkich grupach, w kameralnej i przyjaznej atmosferze, która sprzyja prowadzeniu merytorycznych dyskusji na temat różnorodnych aspektów leczenia oraz postępowania w złożonych przypadkach.

Informacje na temat szkoleń w drugiej połowie roku będą opublikowane na stronie **www.itipolska.pl** już w sierpniu.

Serdecznie zapraszamy do kontaktu z Dyrektorami lokalnych ITI Study Club, aby dołączyć do najbliższych spotkań i przekonać się jakie możliwości oferuje ITI!

Korzystaj z potęgi lokalnej sieci ITI Study Club.
Bycie członkiem ITI to coś wyjątkowego.
www.itipolska.pl

International Team for Implantology

1. ITI Polska Educational Day

10.10.2020 Warszawa

Dni Edukacyjne ITI poświęcone są tematyce implantoprotetycznej i koncentrują się na konkretnym zagadnieniu.

Celem jest pogłębienie wiedzy w oparciu o wysokie standardy ITI uwzględniające podstawy naukowe.

W trakcie tego spotkania czterech międzynarodowych wykładowców otworzy nowy rozdział w historii ITI Polska.

Więcej informacji zostanie ogłoszonych wkrótce.

Zarezerwuj tę datę już dzisiaj!

International Team for Implantology

ITI Curriculum – Advanced

Curriculum Implantologiczne ITI

10 dni - 10 wykładowców ITI

Wyjątkowy program obejmujący warsztaty oraz zabiegi na żywo

Etap II-III z tłumaczeniem na język polski

Na podstawie Konferencji Konsensusowych ITI oraz dotychczas opublikowanych przez ITI podręczników z procedurami postępowania, powstała idea stworzenia Curriculum Implantologicznego pod auspicjami ITI. Jego program opiera się na solidnych podstawach naukowych, uwzględniając jednocześnie międzynarodowy charakter organizacji. Curriculum ITI to nauka i praktyka uzupełniające się wzajemnie w idealnej harmonii. Wraz z gronem uznanych i doświadczonych wykładowców cieszymy się niezmiernie, mogąc zaoferować tak wyjątkową i atrakcyjną ścieżkę rozwoju w implantologii.

ETAP I
3-4 października 2020
Warszawa

ETAP II
15-19 marca 2021
Warszawa

ETAP III
6-8 września 2021
Bazylea

Rejestracja: iti@itipolska.pl
Więcej informacji: www.itipolska.pl

ITI International Team for Implantology

ITI CURRICULUM
Setting the standard.

ITI Curriculum Foundation Level – Basic

Jak rozpocząć pracę z implantami?

Implantologia od teorii do praktyki dla początkujących to powszechny i znormalizowany przez ITI poziom edukacji dzięki Curriculum ITI Foundation Level.
Czy szukasz wprowadzenia w świat implantologii? Czy chcesz rozwijać swoje umiejętności i uczyć się od doświadczonych implantologów? I robić to wszystko równolegle z Twoimi studiami lub pracą? Najlepszym wyborem jest Curriculum ITI Foundation Level, stworzone w oparciu o 40 lat doświadczeń w edukacji i badaniach klinicznych. Ustandaryzowany program prowadzący przez kolejne poziomy nauki.

Czy program ITI jest interesujący dla mnie?

- Jeśli ukończyłeś uniwersytet medyczny, program nauczania ITI pasuje idealne, aby przygotować Cię na pierwsze przypadki implantów.
- Jeśli jesteś doświadczonym dentystą i chcesz wzbogacić ofertę swojej praktyki o leczenie implantologiczne, program nauczania ITI będzie dla Ciebie punktem zwrotnym.

Program składa się z:

- 35 modułów nauki online
- 5-dniowego programu wykładowego prowadzonego przez 5 ITI Fellow z Polski, który odbędzie się w dniach 9-13 września 2020

Rejestracja: iti@itipolska.pl
Więcej informacji: www.itipolska.pl

ITI International Team for Implantology

REBEL ARTISTRY

Agencja kreatywna

360°

dedykowana stomatologii

Od 2010 roku pracujemy z topowymi gabinetami w Polsce oraz jesteśmy oficjalnym partnerem Straumann Group w zakresie web developmentu. Tworzymy kompleksowy, szyty na miarę, piękny i co najważniejsze efektywny marketing, który przekłada się na ilość Pacjentów.

Po prostu porozmawiajmy
Andrzej Bugajski
501-195-992

PROFESJONALNA I KOMPETENTNA ASYSTA

czyli partnerstwo przy zabiegach implantologicznych oraz prowadzeniu pacjenta implanto-protetycznego

Kształcenie podyplomowe jest nieodzowną częścią naszej edukacji w związku z ciągle rozwijającą się medycyną jak też nowymi zabiegami, które wprowadzane są w codziennej praktyce.

Wiedząc, że ciężko jest znaleźć czas dla naszych współpracowników i wdrożenie wszystkich nowości chcemy zaprosić personel pomocniczy na dwudniowy kurs.

Siła dzisiejszej stomatologii tkwi z pracy zespołowej. Bez asysty i higieny nie istnieje nowoczesny gabinet dentystyczny. Aby uzyskać sukces lekarz, technik i asysta ściśle ze sobą współpracują. Potem przez lata to higienizacja jest integralnym ogniwem opieki nad Pacjentem i utrzymywania integracji nadbudowy protetycznej z tkankami.

Dlatego też mamy absolutne przekonanie, że wykształcona asysta zabiegowa to optymalne wykorzystanie czasu lekarza, bezpieczeństwo Pacjenta i trwałość estetyki wykonanej pracy.

Zespół prowadzący szkolenie pracuje ze sobą nieprzerwanie przez wiele lat. Chcemy się podzielić sprawdzonym podczas zabiegów doświadczeniem, nauczyć umiejętności praktycznych, pokazać czułe punkty procedur.

Podejmiemy wspólnie tematy

- Przygotowania dokumentacji wejściowej – badań, ankiet, zgód oraz zdjęć
- Profilaktyki zakażeń i bezpieczeństwa w trakcie zabiegów.
- Podstaw biologii gojenia się kości i osteointegracji
- Procedur implantacji i zabiegów towarzyszących oraz instrumentarium
- Przygotowania gabinetu i sprzętu do pracy
- Efektywnej współpracy z lekarzem
- Postepowania z narzędziami po zabiegu i prowadzenia dokumentacji

Rozwój implantologii od wielu lat zwiększa grupę Pacjentów, którzy wymagają specjalnej troski. Dlatego tak ważne jest, aby każda osoba - niezależnie od stanowiska - widząc pacjenta prowadzonego implantologicznie rozumiała zasadność zwrócenia uwagi na problemy mogące się manifestować przy implantach.

Kiedy Pacjent pojawia się w gabinecie ze stanem zapalnym tkanek wokół prac opartych na implantach należy działać bardzo szybko i maksymalnie skutecznie.

Na prowadzonym przez nas kursie uczymy

- Różnic w budowie tkanek otaczających ząb własny i implanty
- Rodzajów konstrukcji prac odbudowanych na implantach
- W jaki sposób przeprowadzić profesjonalny instruktaż
- Jak zmotywować pacjenta do długoterminowej współpracy
- Rodzajów urządzeń oraz narzędzi gwarantujących bezpieczeństwo w trakcie zabiegów higienizacyjnych
- Jak wdrożyć protokoły GBT do swojej codziennej pracy i jak prowadzić pacjenta implantologicznego
- W jaki sposób przeprowadzić kliniczną i radiologiczną diagnostykę

Dziś wszyscy wiemy, że prewencja i zwalczanie infekcji tkanek okołowszczepowych to podstawowy element eliminowania ryzyka priimpalntitis prowadzącego do utraty implantu. Chcemy, aby wszystkie osoby zajmujące się higienizacją wiedziały, że dzięki poszerzeniu swojej wiedzy specjalistycznej mają wpływ na jakość i długowieczność prac implantoprotetycznych.

Trzeci blok tematyczny naszego dwudniowego kursu pozwoli wypracować postawy właściwego zachowania się w sytuacjach zagrożenia z uwzględnieniem specyfiki pracy w gabinecie dentystycznym oraz zabiegów chirurgicznych.

Spośród pracowników placówek medycznych tylko 40% badanych umiałaby udzielić pierwszej pomocy.

Jedynie edukacja oraz praktyczne treningi pozwolą uzyskać umiejętność udzielania pierwszej pomocy oraz zapewnić bezpieczeństwo pacjentom i sobie podczas procedur chirurgicznych.

Dlatego też podejmiemy tematy

- Zadławienia, zasłabnięcia, utraty przytomności – czyli jak zareagować w sytuacjach zagrożenia życia w gabinecie
- Zdejmowania pacjenta z fotela dentystycznego oraz pozycji bezpiecznej
- Wstrząsu anafilaktycznego i rozpoznania nagłego zatrzymania krążenia
- Resuscytacji Krążeniowo – Oddechowej oraz użycia defibrylatora
- Obowiązkowego wyposażenia gabinetów w apteczki pierwszej pomocy oraz sprzęt

ZAPRASZAMY SERDECZNIE NA SPOTKANIE Z PROFESJONALNYM ZESPOŁEM, KTÓRY CHCE PODZIELIĆ SIĘ SWOIMI DOŚWIADCZENIAMI

PROWADZĄCY:

Dr Wojciech Ryncarz, DDS MSc

Dypl. hig. Magdalena Michałowska

Dypl.hig., tech.radiolog Krzysztof Bułach

Ratownik med. Arek Wejnarski

TERMIN:
16-17 października 2020

CZAS TRWANIA:
Dzień I - 10:00 - 18:00 | Dzień II - 9:00 - 17:00

CENA: 1500 zł

MIEJSCE:
Centrum Edukacji Proimplant, C.Śniegockiej 8, Warszawa

INFORMACJA I REJESTRACJA:
Adrian Bieńkowski
Tel.: 508 117 394 | E-mail: centrumedukacji@proimplant.pl

SDA SWISS DENTAL ACADEMY

EMS MAKE ME SMILE.

botiss regeneration system

Development / Production / Distribution

cerabone®	maxgraft® cortico	maxgraft®	maxgraft® bonebuilder	maxgraft® bonering	maxresorb® inject	maxresorb®	maxresorb® flexbone
Natural bovine bone graft	Processed allogenic bone plate	Processed allogenic bone graft	Patient matched allogenic bone implant	Processed allogenic bone ring	Synthetic injectable bone paste	Synthetic biphasic calcium phosphate	Flexible blocks (CaP / Collagen composite)
Straumann® Emdogain®	collacone® max	collacone®	collafleece®	mucoderm®	collprotect® membrane	Jason® membrane	permamem®
Enamel matrix derivative	Flexible cone (CaP / Collagen composite)	Collagen hemostat (Cone)	Collagen hemostat (Sponge)	3D-stable soft tissue (Collagen) graft	Native collagen membrane	Native pericardium GBR / GTR membrane	High-density PTFE barrier membrane

For further information on the broad product portfolio of botiss biomaterials visit: botiss-**dental**.com

bone & tissue regeneration

botiss biomaterials

Hands-on
Human Cadaver Course 2020

Vienna: Advanced dental implantology including hard and soft tissue management

In this **two-day course** you will learn and practice different bone augmentation concepts and **soft tissue techniques** to perform big augmentation procedures successfully. The augmentation procedures will focus on the **Bone Ring Technique** for vertical augmentation and **block augmentation** with prefabricated as well as **CAD/CAM designed allogenic bone blocks**.

The course focuses on **state-of-the-art oral implant dentistry** and advanced soft tissue reconstruction. It is **highly practice-oriented** and consists of approximately 80% practical application and 20% lectures, technical explanations and live/video operations. The **hands-on** training is performed on **freshly frozen** human heads.

As a final touch, we will offer an evening event on Saturday at Heuriger Welser, one of Vienna's most famous wineries offering traditional food, wine and live music.

Center for Anatomy and Cell Biology of the Medical University of Vienna
Course director: Ass. Prof. Dr. med. Hannes Traxler

REGISTER FOR THE COURSE:

botiss-campus.com

education@botiss.com

LOCATION:

Center for Anatomy and Cell Biology of the Medical University of Vienna

SPEAKERS:

Dr. Bernhard Giesenhagen
Kassel, Germany

Dr. Norbert Fock MD DMD
Vienna, Austria

Dr. Dr. Frank Kloss
Lienz, Austria

FEE:

1.990 EUR plus 20% VAT

TOPICS:

Bone augmentation with allogenic bone ring

Block augmentation and advanced soft tissue management

Sponsored by:

straumann
simply doing more

Jak mogę wytłumaczyć moim pacjentom leczenie implantologiczne?

www.wszystkooimplantach.pl

straumann

ONLINE EDUCATION

- starget.straumann.com
- www.straumann.com
- slactive.straumann.com
- www.wszystkooimplantach.pl
- www.mojimplant.com.pl
- www.mojnowyusmiech.pl
- www.itipolska.pl
- academy.iti.org
- www.iti.org
- www.schmidt-dental.pl
- www.botiss.com
- www.botiss-campus.com
- www.botiss-campus.com
- www.dentalphotomaster.com
- www.highenddentistry.pl
- www.dentalmovies.com
- www.aca-demea-straumanngroup.com

Jak mogę wytłumaczyć moim pacjentom leczenie implantologiczne?

www.mojimplant.com.pl

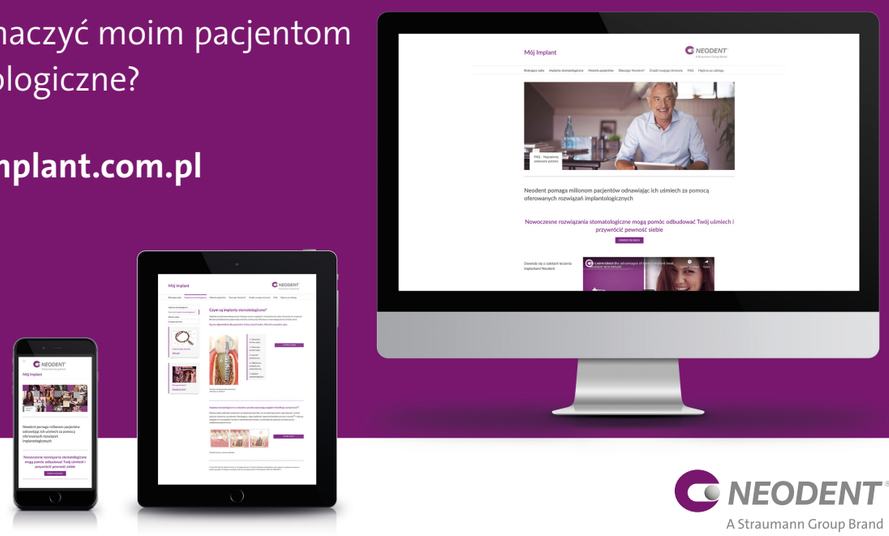

NEODENT®
A Straumann Group Brand

SZKOLENIA DLA ASYSTY*

PROFESJONALNA ASYSTA W IMPLANTOLOGII

* dostępne terminy szkoleń na: **www.szkolenia-dent.pl**

UWAGA!

zniżka w wysokości **30%**
na **TO SZKOLENIE**
dla gabinetów współpracujących
ze **Schmidt**dental.

(www.schmidt-dental.pl)

KRYSPIN-DENT
POMORSKIE CENTRUM STOMATOLOGII

Pomorskie Centrum Stomatologii KRYSPIN-DENT

Centrum Szkoleniowe:

ul. **Kartuska 17**
80-103 Gdańsk
tel.: 58 500 56 40

www.szkolenia-dent.pl

NASI LEKARZE PROWADZĄCY SZKOLENIA:

lek. stom. **Katarzyna KRYSPIN** & lek. stom. **Karolina MAZURKIEWICZ**

PROGRAM SZKOLENIA:

1. Asystowanie przy zabiegach implantologicznych i okołoimplantologicznych.
2. Przygotowanie i obsługa urządzeń i instrumentarium do zabiegu:
   - fizjodyspenser,
   - piezosurgery,
   - laser (Lasotronix SMART mPRO),
   - wirówka do pozyskiwania L-PRF (trójwymiarowej, autogennej sieci bogatopłytkowej fibryny pozyskiwanej z krwi pacjenta)
3. Przygotowanie zespołu medycznego i pacjenta do zabiegu.
4. Standardy biochemiczne i organizacyjne podczas pracy zespołu:
   - zadania tzw. asysty czystej,
   - zadania tzw. asysty brudnej.
5. Praca z zastosowaniem materiałów do regeneracji kości tkanek miękkich oraz twardych:
   - instrumentarium do zabiegu,
   - postępowanie z materiałami do regeneracji kości,
   - rodzaje zabiegów z wykorzystaniem materiałów do regeneracji kości.
6. Postępowanie po zabiegu.
7. Najczęściej popełniane błędy asystentek podczas przygotowywania zabiegu i w czasie jego trwania.

EN
LANGUAGE

30
CREDITS

LIVE

Watch the experts – Periodontology

Regenerative and Plastic-Esthetic Periodontal Surgery, Peri-Implantitis Surgery

COURSE OVERVIEW

During one week the participants will have the possibility to follow the experts during the daily routine including nonsurgical and surgical periodontal and peri-implant treatment procedures based on the Bernese synoptic treatment concept. A substantial part of the time will be dedicated to direct observation and/or assistance during conventional, regenerative and plastic-esthetic periodontal and/or peri-implant surgical procedures.
Presentation of clinical cases will complete the program.
Following this course, the participants will gain a more thorough understanding of the Bernese synoptic treatment concept for the successful management of the various periodontal and peri-implant conditions.

COURSE TOPICS INCLUDE

Surgical techniques

- Pocket reduction surgery
- Regenerative periodontal surgery using various biomaterials, enamel matrix proteins and GTR
- Surgical procedures for the treatment of single and multiple gingival recessions
- Surgical procedures for the treatment of peri-implantitis

Module	Dates
Course I	20th – 24th January (booked out)
Course II	3rd - 7th February
Course III	11th - 15th May
Course IV	24th - 28th August
Course V	30th November – 4th December

BERN, SWITZERLAND

LOCATION
zmk bern, University of Bern, 3010 Bern, Switzerland

DATE—see table
DURATION—5 days
HOST—Bern Congress Organiser

FEE—CHF 1800
TARGET GROUP—GP, Specialists
MAX NUMBER OF PARTICIPANTS
4 per course
SPEAKERS
Prof. Dr. Anton Sculean,
Prof. Dr. Giovanni E. Salvi,
PD Dr. Christoph A. Ramseier,
Dr. Alexandra Stähli

REGISTRATION AND INFORMATION
Bern Congress Organiser (BCO) GmbH
Mr. Ueli Nacht
Phone: +41 (0) 313 12 43 12
Fax: +41 (0) 313 12 43 14
info@bern-co.com
www.bern-co.com

zmk bern
Zahnmedizinische Kliniken
der Universität Bern

UNIVERSITÄT BERN

Master Courses at the University of Bern School of Dental Medicine

ORGANIZED BY
BERN CONGRESS ORGANISER

Master Course in Esthetic Implant Dentistry
Course Directors: Prof. Dr. Daniel Buser and Prof. Dr. Urs C. Belser

Master Course on the Bernese Concept for the Treatment of Periodontally Compromised Patient
Course Director: Prof. Dr. Anton Sculean

Master Course in GBR and Sinus Floor Elevation Procedures
Course Director: Prof. Dr. Daniel Buser

Master Course in Regenerative and Plastic-Esthetic Periodontal Surgery Treatment of Peri-Implant Infections and Soft Tissue Defects at Implants
Course Director: Prof. Dr. Anton Sculean

Master Course in Prevention and Management of Esthetic Implant Failures
Course Directors: Prof. Dr. Daniel Buser and Prof. Dr. Urs C. Belser

Information and Registration: www.bern-co.com

Complications Management Course

Comprehensive learning carricular course in implant dentistry

EN
LANGUAGE

LEVEL

LECTURE

HANDS-ON

COURSE OVERVIEW

Trends in the thriving implant practice with more aggressive treatment protocols such as; immediate implant placements, immediate loading protocols and less careful patient selection approach are a reality. These trends together with more and more implant companies going into the market with limited or no scientific and clinical field experiences could lead to implant failures.

This course gives you a comprehensive overview on how implants failures can be prevented and if they occur, how they can be treated.

COURSE TOPICS INCLUDE

- Implant-related factures of implant failures
- Cumulative Interceptive Supportive Therapy
- How to remove a failed implant?
- Augmentation techniques and soft tissue graft
- after removing implant
- Biomechanical aspects at implant interfaces
- Restorative materials and techniques for implant dentistry
- Optimizing esthetic outcomes
- Handling of technical complications and failures
- Esthetic risks in implant cases: loading protocols

COURSE OBJECTIVES

This course gives you a comprehensive overview on how implants failures can be prevented and if they occur, how they can be treated.

BERLIN, GERMANY

LOCATION

Steigenberger Hotel Berlin

DATES

October 6-7

HOST

Straumann

FEE

EUR 2500

TARGET GROUP

Doctors with an advanced level of implantology skills

MAX. PARTICIPANTS

30

SPEAKERS

Prof. Giovanni Salvi
Prof. Urs Brägger

REGISTRATION:

Marc Sommer
marc.sommer@straumann.com

Master Course on Implant Therapy and Edentulism

COURSE OVERVIEW

This course is dedicated to the management of edentulous patients.

COURSE TOPICS INCLUDE

- Specific aspects of edentulism: epidemiology and patient profile
- Medical aspects in elderly patients
- Anatomy of edentulous patients
- Treatment concepts and loading protocols for edentulous patients
- Virtual planning for full arch reconstructions in the edentulous patient
- Guided surgery for full arch reconstructions in the edentulous patient
- Live surgeries: Implant placement in the edentulous jaw
- Live prosthetics: The modified BPS Workflow
- Clinical and laboratory workflows for implant-supported fixed prostheses in edentulous jaws with a reasonable cost/benefit ratio: the modified BPS workflow for Pro Arch TL reconstructions
- Zirconium based fixed dental prostheses
- Impact of implant reconstructions on oral function and quality of life
- Dentures 2020: All digital? An insight in the present and in the future of complete denture prosthodontics
- How to optimize conventional dentures
- Esthetic outcomes with Pro Arch TL Reconstructions
- Overview on attachment systems for implant-overdentures: the Bern concept
- Alternative options with one-piece Mini Dental Implants
- Maintenance aspects, complications and clinical outcomes

COURSE OBJECTIVES

The course will include two live surgeries, one live prosthetic demonstration, hands-on courses with virtual planning and an insertion of extra-short implants in a jaw model.

BERN, SWITZERLAND

LOCATION

ZMK Bern - Zahnmedizinische Kliniken der Universität Bern. Freiburgstrasse 7, CH-3010, Bern

DATES

January 13-15, 2021 (On Demand)

HOST

Straumann

FEE

CHF 3200

TARGET GROUP

This is an advanced to complex course for experienced clinicians and /or maxilo-facial surgeons

PARTICIPANTS

10 minimum

SPEAKERS

Prof. Dr. Urs Brägger
Prof. Dr. Martin Schimmel
Dr. Julia-Gabriela Wittneben
Dr. Samir Abou-Ayash
Dr. Manrique Fonseca
Prof. Dr. Daniel Buser
Dr. Simone Janner
Dr. Valérie Suter

REGISTRATION:

Please register by 15.11.2020 the latest. To register, please write to
Katrin Ziereisen
katrin.ziereisen@straumann.com

EN
LANGUAGE

LEVEL

LECTURE

HANDS-ON

„Rekonstrukcje implantoprotetyczne wolne od powikłań"

To kurs bazujący na algorytmach postępowania klinicznego, poparty „evidence based medicine". Jest spójną koncepcją pozwalającą zacząć planowanie i odbudowę na wszczepach, według najbardziej aktualnej wiedzy, popartej praktyką kliniczną oraz spojrzeć z innej perspektywy na utarte szlaki w implantoprotetyce.

dr n. med.
Ewa Chomik
Specjalista protetyki stomatologicznej

„El Classico - rekonstrukcje stałe i prace kombinowane w leczeniu protetycznym"

A co jeśli nie implanty? Dzisiejszy świat techniki dentystycznej, bazujący na technologii CAD/CAM, umożliwia nie tylko uzupełnienie braków jakościowych zębów, ale również uzupełnienie braków zębowych. Wykorzystanie wiedzy bazującej na protetyce konwencjonalnej, z jednoczesnym wykorzystaniem najnowocześniejszych materiałów i technik wykonawstwa laboratoryjnego, umożliwia wykonanie rekonstrukcji przewidywalnej, estetycznej i trwałej, wspartej na własnych filarach Pacjenta.

dr n. med.
Grzegorz Wasiluk

Serdecznie zapraszamy do uczestnictwa!

/highenddentistry
@he_dentistry

info@highenddentistry.pl
www.highenddentistry.pl

Konsultanci Schmidtdental

W celu uzyskania większej ilości informacji zapraszamy na stronę **www.schmidt-dental.pl**

Dr n. med. Aleksander Baron *Gliwice*

Dr n. med. Barbara Stawska *Szczecin*

Dr n. med. Michał Chrobak *Wrocław*

Dr n. med. Monika Dąbrowska *Warszawa*

Dr Bartosz Bagiński *Białystok*

Dr Barbara Sobczak *Warszawa*

Dr Przemysław Jawor *Kraków*

Dr Wojciech Ryncarz *Warszawa*

Dr n. med. Janusz Goch *Biłgoraj*

Dr Dorota Schmidt *Ksawerów*

Dr Michał Karolewski *Wrocław*

Tech. dent. Marcin Sajdak *Kraków*

Dr Artur Frydrychewicz *Warszawa*

Dr Janusz Skrzypczyński *Warszawa*

Dr Bernard Zadrożny *Warszawa*

Dr Maja Danecka-Pasieka *Katowice*

Tech. dent. Arkadiusz Piontek *Świdnica*

Dr n. med. Robert Łyszczarz *Kraków*

Dr Krzysztof Chmielewski *Gdańsk*

Dr Jerzy Mazurec *Wrocław/ Wojkowice*

Dr hab. n. med. Marzena Wyganowska-Świątkowska *Poznań*

Straumann® – światowy złoty standard w implantologii i stomatologii estetycznej

Straumann® oznacza szwajcarską jakość premium, precyzję i pionierską innowację w stomatologii, wspartą przez największą światową sieć naukową. Jako niekwestionowany lider w dziedzinie implantologii dostarczamy innowacje, które są uznawane za wzorce branżowe i przełomowe postępy technologiczne poparte długofalowymi dowodami naukowymi.

STRAUMANN GROUP - FAKTY:

6,500	#1	10,000	200,000	100+	>1 million	1 sekunda
Pracowników na całym świecie	Producent implantów na świecie	Kontaktów klientów każdego dnia	Klientów	Krajów (poprzez 41 oddziałów firmy)	Przeszkolonych lekarzy od czasu powstania firmy	Ktoś, gdzieś jest obecnie leczony za pomocą produktów z Grupy Straumann

Z siedzibą w Bazylei, w Szwajcarii, Grupa Straumann zatrudnia około 5000 osób na całym świecie. Nasze produkty, rozwiązania i usługi są dostępne w ponad 100 krajach za pośrednictwem szerokiej sieci dystrybutorów i partnerów dystrybucyjnych, w tym globalnych marek Straumann®, Neodent®, Medentika® i innych w pełni lub częściowo własnych firm partnerskich, takich jak ClearCorrect™ oraz botiss biomaterials.

Schmidtdental.

Szymanowskiego 2
80-280 Gdańsk

+48 58 341 45 79
biuro@schmidt-dental.pl

www.schmidt-dental.pl