# EDUKACJA

Lipiec - Grudzień

2019

straumanngroup

Schmidtdental.

# Straumann® BLX
## – dotknij i poczuj zanim zaczniesz

DR WOJCIECH RYNCARZ, DDS, MSC

Implanty stożkowe Straumann BLX oferują bardzo wysoką stabilizację pierwotną i rozległe wskazania przy zabiegach implantacji natychmiastowej.

System implantów BLX ma wiele rozwiązań nowej generacji natychmiast dających lekarzowi pewność trafnego wyboru.

Całkowicie nowa kaseta chirurgiczna z uproszczonymi komponentami oraz zupełnie nowa linia protetyczna została opracowana wspólnie z dr Ophir Fromovich, pionierem w zakresie natychmiastowych protokołów leczenia. Ten implant jest idealny do trudnych i kompleksowych przypadków. Sprawdzony od lat materiał Roxolid® w połączeniu z aktywną biologicznie powierzchnią SLActive® zapewniają skuteczność i przewidywalność leczenia nawet w najbardziej wymagających sytuacjach klinicznych.

Od marca 2018 r. jestem użytkownikiem BLX w grupie opiniującej i testującej jego możliwości. Używam tych implantów w różnych trudnych przypadkach w granicach bezpieczeństwa pacjenta.

W trakcie kursu poznacie Państwo nie tylko ciekawe przypadki, ale również nowy protokół chirurgiczny i protetyczny oraz wskazówki, które ułatwią start. Dodatkowo będzie można prześledzić krok po kroku wszystkie komponenty, a w sesji warsztatowej poczuć BLX w swoich rękach.

Nowy system implantów Straumann BLX to najwyższa, sprawdzona jakość oraz nowe możliwości leczenia dla pacjentów przychodzących do Państwa Kliniki.

BLX to poziom, którego nie możesz przegapić!

| | |
|---|---|
| **PROWADZĄCY:** | Dr Wojciech Ryncarz, DDS, MSc |
| **TERMIN:** | **11.10.2019** |
| **CZAS TRWANIA:** | 10:00-17:00 |
| **MIEJSCE:** | Sala wykładowa PROIMPLANT C.Śniegockiej 8, Warszawa |
| **GRUPA:** | maksymalnie 16 osób |
| **CENA:** | 500 zł |

**INFORMACJA I REJESTRACJA:**
Schmidtdental
Tel.: 58 341 22 06
E-mail: marta.ganska@schmidt-dental.pl
katarzyna.skura@schmidt-dental.pl

straumann

NASZA PASJA EDUKACJI – TWOJA SATYSFAKCJA

**Straumann®** BLX
Confidence beyond Immediacy.

straumann

# Twoja ścieżka kariery, aby zostać implantologiem

Zastanawiasz się w jaki sposób rozpocząć pracę w dziedzinie implantologii oraz w których szkoleniach powinieneś wziąć udział? Jako Schmidtdental, przygotowaliśmy dla Ciebie interesującą ofertę i propozycję ścieżki rozwoju. Poniżej prezentujemy wybrane szkolenia, które krok po kroku w profesjonalny sposób wprowadzą Cię w świat implantologii.

Gorąco zachęcamy do skorzystania z naszej specjalnej oferty: przy udziale we wszystkich przedstawionych poniżej kursach w 2019 roku, po zakończeniu edukacji zwrócimy Ci 15% wartości szkoleń w postaci produktów.

## 1 Chirurgia - kurs podstawowy (wybierz 1 spośród 6 opcji)

A. DR WOJCIECH RYNCARZ, DDS, MSC (strona 15)
B. DR N. MED. PIOTR CHOMIK (strona 46)
C. DR WOJCIECH RYNCARZ, DDS, MSC (strona 14)
D. DR MACIEJ KOBERDA (strona 33)
E. DR BERNARD ZADROŻNY, DDS, MSC (strona 49)
F. DR MARTA SIEWERT-GUTOWSKA (strona 28)

## 2 Chirurgia - kurs zaawansowany (wybierz 1 z 2 opcji)

A. DR WOJCIECH RYNCARZ, DDS, MSC (strona 17)
B. DR N. MED. HUBERT KUBICA (strona 47)

## 3 Zaawansowane szkolenie na preparatach ludzkich

DR N. MED. MICHAŁ SZAŁWIŃSKI
i DR WOJCIECH RYNCARZ, DDS, MSC (strona 30)

## 4 Curriculum Implantologiczne ITI

ETAP I: 26-27 października 2019 Warszawa (strona 56)

Nasze wieloletnie doświadczenie pokazuje, iż jest to najlepsza droga, dzięki której będziesz gotowy na wszczepienie swoich pierwszych implantów. Co więcej, otrzymasz wsparcie nie tylko od prowadzących szkolenia 1:1, ale w późniejszym czasie także od doświadczonych konsultantów Schmidtdental. A kiedy otworzysz nasz kolejny katalog edukacji znajdziesz w nim nowe wyzwania! W przypadku pytań, zachęcamy do kontaktu z naszymi Territory Manager.

# Regeneracja w chirurgii perio & implantologii

## 14.09.2019 Szczecin

**PROWADZĄCY:** Dr Marko Blašković
Dr Dávid Botond Hangyási

**TERMIN:** **14.09.2019**

**CZAS TRWANIA:** 9:00 – 17:00

**MIEJSCE:** SILVER HOTEL
Rondo Hermana Hakena
70-001 Szczecin
Tel.: +48 91 44 12 500

**CENA:**
Członkowie ITI – bezpłatnie
Pozostali uczestnicy – 650 zł

**Wykład będzie tłumaczony na j. polski.**

**INFORMACJA I REJESTRACJA:**
Schmidtdental
Inga Leszczyńska
E-mail: inga.leszczynska@schmidt-dental.pl
Tel.: +48 517 921 631

DR MARKO BLASKOVIC

DR DÁVID BOTOND HANGYÁSI

## Regeneracja w chirurgii perio & implantologii

- Dokoronowe przesunięcie płata vs procedury tunelowe
- Procedury sterowanej regeneracji kości: różne metody osiągnięcia stabilizacji
- Różnice w jakości kości oraz konstrukcji implantu: zróżnicowane geometrie implantu i wskazania
- Płytki korowe oraz bloki kostne w regeneracji grzbietu wyrostka zębodołowego. Procedury krok po kroku. Cześć 2.
- Rekonstrukcja brodawki. Rzeczywistość czy złudzenie?
- Zarządzanie tkankami miękkimi wokół implantu: procedury kliniczne w różnych wskazaniach

bone & tissue regeneration

botiss biomaterials

straumann

ITI International Team for Implantology

# Regeneracja tkanek przyzębia

## z wykorzystaniem białek pochodnych macierzy szkliwa (Emdogain®) oraz zabiegów z zakresu sterowanej regeneracji tkanek

DR N. MED. BARTŁOMIEJ GÓRSKI

| | |
|---|---|
| **PROWADZĄCY:** | Dr n. med. Bartłomiej Górski |
| **TERMIN:** | **27-28.09.2019** |
| **CZAS TRWANIA:** | Dzień I 10:00-18:00<br>Dzień II 9:00-17:00 |
| **MIEJSCE:** | Sala wykładowa PROIMPLANT C. Śniegockiej 8, Warszawa |
| **GRUPA:** | maksymalnie 8 osób |
| **FORMA:** | kurs teoretyczno-praktyczny z ćwiczeniami na fantomach tkankowych (5 procedur) i materiałach zwierzęcych (3 procedury) |
| **CENA:** | 3200 zł |

**INFORMACJA I REJESTRACJA:**
Schmidtdental
Tel.: 58 341 22 06
E-mail: marta.ganska@schmidt-dental.pl
katarzyna.skura@schmidt-dental.pl

Kilkadziesiąt lat doświadczenia firmy Straumann® w implantologii skutkuje zrozumieniem różnorodności potrzeb, wskazań i właściwych rozwiązań dla każdego pacjenta. Straumann® oferuje wyjątkową gamę biomateriałów, a wśród nich przeszczepy i biomateriały, błony zaporowe oraz preparat Emdogain®, które znajdują zastosowanie w regeneracji tkanek przyzębia. Liczne badania naukowe dostarczają dowodów klinicznych na zasadność stosowania preparatu Emdogain® i zabiegów z zakresu sterowanej regeneracji tkanek w leczeniu regeneracyjnym ubytków środkostnych oraz ubytków w furkacjach zębów wielokorzeniowych. Zabiegi te wymagają od operatora umiejętności pracy z tkankami miękkimi, jak również ich augmentacji oraz kompleksowego planowania leczenia. Chirurgiczne leczenie zapaleń przyzębia często stanowi integralną część postępowania w złożonych przypadkach klinicznych wymagających terapii protetycznej, implantoprotetycznej, czy też ortodontycznej.

Kurs dwudniowy zaawansowany jest przeznaczony dla lekarzy z różnym doświadczeniem własnym, którzy chcą zgłębić tajniki pracy z tkankami przyzębia oraz złożone techniki regeneracyjne i augmentacyjne tkanek twardych i miękkich. Prowadzący posiada specjalizację z periodontologii, jest pracownikiem Zakładu Chorób Błony Śluzowej i Przyzębia WUM.

### PORUSZANE ZAGADNIENIA:

- diagnostyka kliniczna i radiologiczna zapaleń przyzębia
- kwalifikacja pacjenta i określenie rokowania
- algorytmy kompleksowego leczenia różnych postaci zapaleń przyzębia
- zabiegi regeneracyjne w aspekcie leczenia interdyscyplinarnego (leczenie protetyczne, leczenie ortodontyczne, leczenie implantoprotetyczne)
- przygotowanie pacjenta do leczenia chirurgicznego, wykorzystanie czasowych prac protetycznych
- narzędzia, nici i materiały stosowane w periodontologicznej chirurgii regeneracyjnej (przeszczepy, biomateriały, błony zaporowe, czynniki wzrostu)
- chirurgiczne leczenie ubytków śródkostnych i ubytków w furkacjach - procedury krok po kroku (minimalnie inwazyjne techniki chirurgiczne, sterowana regeneracja tkanek)
- specyfika leczenia defektów tkanek przyzębia w odcinku estetycznym
- znaczenie fenotypu w aspekcie leczenia regeneracyjnego oraz możliwości augmentacji tkanek miękkich
- opieka pozabiegowa
- faza podtrzymująca (co robić, aby uzyskać sukces długoterminowy?)
- ocena skuteczności leczenia chirurgicznego zapaleń przyzębia
- powikłania zabiegów regeneracyjnych: jak z nimi postępować i jak ich uniknąć?

**Zajęcia praktyczne (ćwiczenia na fantomach tkankowych i na żuchwach zwierzęcych):**

- analiza zdjęć radiologicznych i przygotowanie planu leczenia interdyscyplinarnego
- cięcia oszczędzające brodawki dziąsłowe (MPPT, SPPF)
- technika pojedynczego płata (SFA) w leczeniu niewielkiego ubytku z wykorzystaniem preparatu Emdogain®
- augmentacje rozległych ubytków kostnych z wykorzystaniem preparatu Emdogain®
- i materiałów kościozastępczych (MIST)
- augmentacje złożonych ubytków kostnych z wykorzystaniem materiałów kościozastępczych i błon zaporowych (GTR)
- leczenie regeneracyjne furkacji
- techniki szycia
- pozyskiwanie przeszczepów podnabłonkowej tkanki łącznej (sCTG) oraz ich wykorzystanie w zabiegach regeneracyjnych

# Regeneracja tkanek przyzębia

## z wykorzystaniem białek pochodnych macierzy szkliwa Emdogain®

DR N. MED. BARTŁOMIEJ GÓRSKI

| | |
|---|---|
| **PROWADZĄCY:** | Dr n. med. Bartłomiej Górski |
| **TERMIN:** | **7.12.2019** |
| **CZAS TRWANIA:** | 9:00 – 18:00 |
| **MIEJSCE:** | Sala wykładowa PROIMPLANT C. Śniegockiej 8, Warszawa |
| **GRUPA:** | maksymalnie 10 osób |
| **FORMA:** | Kurs teoretyczno-praktyczny z ćwiczeniami na fantomach tkankowych (2 procedury) i żuchwach zwierzęcych (2 procedury) |
| **CENA:** | 1600 zł |

**INFORMACJA I REJESTRACJA:**
Schmidtdental
Tel.: 58 341 22 06
E-mail: marta.ganska@schmidt-dental.pl
katarzyna.skura@schmidt-dental.pl

Kilkadziesiąt lat doświadczenia firmy Straumann® w implantologii skutkuje zrozumieniem różnorodności potrzeb, wskazań i właściwych rozwiązań dla każdego pacjenta. Straumann® oferuje wyjątkową gamę biomateriałów, a wśród nich Emdogain®, który będąc mieszanką białek macierzy szkliwa stymuluje komórki i fundamentalne procesy regeneracji przyzębia. Liczne badania naukowe dostarczają dowodów klinicznych na zasadność stosowania preparatu Emdogain® w różnych wskazaniach periodontologicznych.

Kurs jest przeznaczony dla lekarzy z różnym doświadczeniem własnym, którzy chcą zgłębić tajniki pracy z tkankami przyzębia oraz techniki stosowania białek macierzy szkliwa w prostych i złożonych przypadkach klinicznych. Prowadzący posiada specjalizację z periodontologii, jest pracownikiem Zakładu Chorób Błony Śluzowej i Przyzębia WUM.

### PORUSZANE ZAGADNIENIA:

- diagnostyka kliniczna i radiologiczna zapaleń przyzębia
- kwalifikacja pacjenta i określenie rokowania
- algorytmy kompleksowego leczenia różnych postaci zapaleń przyzębia
- przygotowanie pacjenta do leczenia chirurgicznego
- narzędzia, nici i materiały stosowane w periodontologicznej chirurgii regeneracyjnej (przeszczepy, biomateriały, błony zaporowe, czynniki wzrostu)
- chirurgiczne leczenie chorób przyzębia z wykorzystaniem preparatu Emdogain® - procedury krok po kroku
  (minimalnie inwazyjne techniki chirurgiczne)
- specyfika leczenia defektów tkanek przyzębia w odcinku estetycznym
- opieka pozabiegowa
- faza podtrzymująca (co robić, aby uzyskać sukces długoterminowy?)
- ocena skuteczności leczenia chirurgicznego zapaleń przyzębia

**Zajęcia praktyczne (ćwiczenia na fantomach tkankowych i żuchwach zwierzęcych):**

- cięcia oszczędzające brodawki dziąsłowe (MPPT, SPPF)
- technika pojedynczego płata (SFA) w leczeniu niewielkiego ubytku z wykorzystaniem preparatu Emdogain®
- augmentacja rozległego ubytku kostnego z wykorzystaniem preparatu Emdogain® i materiału kościozastępczego (MIST)
- pozyskiwanie przeszczepów podnabłonkowej tkanki łącznej (sCTG) oraz ich wykorzystanie w zabiegach regeneracyjnych
- techniki szycia

straumann

NASZA PASJA EDUKACJI – TWOJA SATYSFAKCJA

straumann

LEPSZYGABINET.

# IDEALNY ZESPÓŁ STOMATOLOGICZNY

## HANNA SOBOTA

PROWADZĄCY: LEK. DENT HANNA SOBOTA
TERMIN: 26.10.2019 (POZNAŃ)
CENA: 2100 zł brutto
KONTAKT: kontakt@lepszygabinet.pl

Zatrudniasz w swojej praktyce pracowników albo budujesz nowy zespół?
Zastanawiasz się jakie **cechy nowego pracownika** są kluczowe dla powodzenia Twojego gabinetu?
Czy wiesz, jak przeprowadzić **rozmowę rekrutacyjną**?
Jak negocjować wynagrodzenie?
W jaki sposób **motywować i zachęcać** pracowników do rozwoju?
Jak prowadzić firmę, aby najlepsi pracownicy nie odchodzili od Ciebie zbyt często?
A jeśli trzeba się rozstać, to jak to zrobić elegancko?

Kurs jest przeznaczony **dla wszystkich właścicieli i menadżerów** gabinetów stomatologicznych, którzy chcieliby zbudować stabilny zespół stomatologiczny.

*Jestem orędownikiem miękkiego zarządzania zespołem ludzi. Usługi medyczne są specyficzną działalnością. Tutaj sukces firmy w największym stopniu jest zależny od pracowników. Wierzę, że **partnerskie podejście** do nich procentuje **lepszą jakością leczenia** pacjentów. Przez lata pracy przeżyłam wiele kryzysów pracowniczych. Właśnie dzięki temu, analizując popełnione błędy nauczyłam się jak prowadzić zgrany zespół. **Bo nikt nie rodzi się managerem, tego można się nauczyć.***

**Na szkoleniu dowiesz się:**
- jakie są etapy budowania zespołu,
- jak zatrudniać nowych pracowników i wprowadzać ich do firmy,
- jak utrzymać motywację w pracy,
- jak zwolnić pracownika i który moment jest najlepszy,
- jak rozmawiać z pracownikami i przekonać ich do zmian.

Przedstawię Wam **autorski i praktyczny sposób** na uczciwą dla obu stron negocjację honorarium lekarza. Przekażę praktyczne rady i sprawdzone sposoby, jakich sama używam na codzień.

Szkolenie poprowadzone będzie w otwartej formie. Przygotujcie swoje pytania dotyczące powyższych zagadnień. Wyślijcie je do mnie mailem przynajmniej kilka dni wcześniej. Postaram się udzielić na nie odpowiedzi w trakcie naszego spotkania.

**lek. dent. Hanna Sobota**

Ukończyła stomatologię na poznańskiej Akademii Medycznej w 1987r. W niedługim czasie otworzyła swój pierwszy prywatny gabinet stomatologiczny. Dziś jest założycielką i współwłaścicielką dwóch placówek: Sobota House of Dentistry i Ziombki Stomatologia Dziecięca. Kilka lat temu postanowiła stworzyć idealny zespół stomatologiczny. Taki w którym pracownicy dobrze się czują a jednocześnie są odpowiedzialni za własne decyzje. Dziś przekazuje innym swoją wiedzę i doświadczenia.

ZAPISY NA:

WWW.LEPSZYGABINET.PL

LEPSZYGABINET.

# IDEALNY CENNIK STOMATOLOGICZNY

## ADAM SOBOTA

PROWADZĄCY: ADAM SOBOTA
TERMINY: JESIEŃ 2019
CENA: 2100 zł brutto
KONTAKT: kontakt@lepszygabinet.pl

Borykasz się z problemami finansowymi w gabinecie stomatologicznym?
Nie wiesz, ile zarabiasz na konkretnym zabiegu?
Nie wiesz, ile zarabiasz na pracy danego lekarza? A może nie zarabiasz, a właśnie dopłacasz do niego?
Ten kurs jest przeznaczony dla wszystkich właścicieli gabinetów stomatologicznych i menadżerów, którzy chcieliby znacząco podnieść rentowność swojej praktyki i **ZARABIAĆ WIĘCEJ**.

"Idealny Cennik" to autorski model budowania cennika stomatologicznego, którego stworzenie zajęło mi ponad 2 lata. Przez te 2 lata wiele razy tworzyłem algorytmy, robiłem symulacje zysków, następnie testowałem je na działającym gabinecie SOBOTA House of Dentistry. Rok po wdrożeniu ostatecznej wersji cennika, nasza klinika osiągnęła niesamowite wyniki finansowe. Teraz chciałbym przekazać Tobie całą wiedzę o tym, jak to zrobiłem.

Co ważne, model ten został przetestowany już w licznych gabinetach stomatologicznych, a nawet fizjoterapeutycznych. W jednej z klinik, w której przeprowadziłem analizę finansową, **zysk wzrósł rok do roku o 293 tys zł!**

Kurs sprawi, że zupełnie inaczej będziesz myśleć nt. finansów w gabinecie i bardziej świadomie będziesz podejmować decyzje. Pokażę Tobie **WSZYSTKIE** narzędzia i wzory potrzebne do obliczenia rentowności Twojego gabinetu i stworzenia własnego cennika bazującego na Twoich kosztach. Zaprezentuję również narzędzia potrzebne do kontroli sytuacji finansowej w gabinecie!

***Adam Sobota***
Absolwent Uniwersytetu Ekonomicznego w Poznaniu. Jest współwłaścicielem kliniki stomatologicznej SOBOTA House of Dentistry, w której od 5 lat odpowiada za zarządzanie - mi.n finansami. Autor "Idealnego Cennika", który już zrewolucjonizował sposób, w jaki powinien być tworzony cennik usług. Jego celem jest zmiana rynku stomatologicznego w Polsce, aby właściciele gabinetów godnie zarabiali na pracy swoich lekarzy bez zmniejszania honorarium pracowników.

Więcej na:
**WWW. IDEALNYCENNIK.PL**

"Żałuję, że tej wiedzy, którą zdobyłem w trakcie wykładu Adama Soboty nie miałem na samym początku otwierania mojej pierwszej praktyki stomatologicznej. ***Rzeczowa i przystępna*** forma przekazu pozwoliła mi zrozumieć i przyswoić sobie dość złożone i zawiłe aspekty związane z podstawami ekonomicznymi. Algorytmy przyjęte przy tworzeniu tzw. optymalnego cennika są bardzo ciekawym rozwiązaniem dającym ***mierzalne parametry***. Dziękuję za otrzymaną i wiedzę i ***gorąco polecam*** udział w szkoleniu."

**dr n. med. Krzysztof Chmielewski**

TERMINY KURSÓW DOSTĘPNE NA:

WWW.IDEALNYCENNIK.PL

# Interdyscyplinarne leczenie skomplikowanych przypadków
## – diagnostyka, planowanie i przebieg leczenia

DR N. MED. MSC MICHAŁ CHROBAK

DR N. MED. LIWIA MINCH

**PROWADZĄCY:** Dr n. med. Liwia Minch
Dr n. med. MSc Michał Chrobak

**TERMIN:** **29.11.2019**

**CZAS TRWANIA:** 9:00 – 17:00

**MIEJSCE:** Wrocław

**CENA:** 850 zł

**INFORMACJA I REJESTRACJA:**
Schmidtdental
Tel.: 58 341 22 06
E-mail: marta.ganska@schmidt-dental.pl
katarzyna.skura@schmidt-dental.pl

## PROGRAM

### 1. DIAGNOSTYKA I PLANOWANIE LECZENIA
- badanie kliniczne zewnątrz i wewnątrzustne
- diagnostyka rentgenowska (OPG, status zębowy, cefalo, cbct)
- rola zespołu w planowaniu leczenia
- kolejność poszczególnych etapów złożonego leczenia (periodontologia, endodoncja, ortodoncja, stomatologia estetyczna, chirurgia, protetyka)
- mock up diagnostyczny: wirtualna vs analogowa wizualizacja planu leczenia

### 2. ORTO-PERIO
- kwalifikacja pacjenta
- algorytm postępowania interdyscyplinarnego u pacjentów z chorobą przyzębia
- implanty a choroba przyzębia
- ortodoncja a choroba przyzębia
- ekstruzja
- intruzja
- „szeregowanie” poziomu kości vs „szeregowanie” poziomu brzegów siecznych
- zęby „nierokujące”
- recesje dziąsłowe – pokrycie chirurgiczne przed, w trakcie czy po ortodoncji
- wyrównanie linii dziąsłowej

### 3. ORTO – IMPLANTY
- ortodontyczne przygotowanie warunków do leczenia implantologicznego
- implantacja w strefie estetycznej vs przesuwanie zębów
- implanty zębowe jako zakotwienie w ortodoncji

### 4. ORTO-PROTETYKA
- przedprotetyczne leczenie ortodontyczne
- ortodontyczne przygotowanie warunków pod licówki

straumann

# 7-8.09.2019

**Czas trwania:**
Dzień I 10:00 – 18:00
Dzień II 9:00 – 17:00

**Miejsce:**
Laboratorium Protetyki Sajdent
Cechowa 37B
30-614 Kraków

**Grupa:** maksymalnie 12 uczestników

**Cena:** 2000 zł

**Informacja i rejestracja:**
Tel.: 58 341 22 06
E-mail: marta.ganska@schmidt-dental.pl
katarzyna.skura@schmidt-dental.pl

# Implantoprotetyka w oparciu o nowoczesne technologie i protokoły cyfrowe
## – kurs dla zaawansowanych

Prowadzący: Tech. dent. Marcin Sajdak, Tech. dent. Arkadiusz Piontek

Dwudniowe, intensywne szkolenie dedykowane dla techników dentystycznych oraz zespołów lekarz-technik. Jest to rozwinięcie pierwszej części z naciskiem na wykorzystanie nowoczesnych technologii i protokołów pracy we współczesnej implantoprotetyce. Celem jest przygotowanie uczestników do planowania i wykonywania bardziej złożonych i skomplikowanych uzupełnień protetycznych.

**Wymagane jest wcześniejsze doświadczenie w pracy z implantami.**

## PROGRAM

### 1. Tkanki miękkie a maski dziąsłowe na modelu:
- cechy fenotypów
- interpretacja wycisków i modeli - omówienie prawidłowych technik wyciskowych
- kształtowanie tkanek miękkich - indywidualizacja transferów wyciskowych jako znaczący czynnik wpływający na efekt pracy finalnej
- dziąsło z perspektywy laboratorium - metody przenoszenia i kształtowania profili wyłaniania
- procedury laboratoryjne wpływające na stabilność tkanek miękkich
- ovate pontic, biała i czerwona estetyka, uzupełnienia tymczasowe

### 2. Prace przykręcane - jak sprostać wyzwaniom (procedury klasyczne oraz CAD/CAM, CARES).

### 3. Technologie "przyszłości" w implantoprotetyce - fakty i mity:
- wykorzystanie skanerów wewnątrzustnych oraz laboratoryjnych
- porównanie systemów CAD/CAM - możliwości i ograniczenia
- blaski i cienie technologii druku 3D
- spiek laserowy - technika SLM

### 4. Nawigacja komputerowa:
- planowanie i prototypowanie 3D
- szablony chirurgiczne - porównanie technologii wykonania

### 5. Kryteria sukcesu długoterminowego i analiza problemu periimplantitis w kontekście błędów laboratoryjnych.

### 6. Interpretacja RTG jako narzędzie przewidywania niepowodzeń.

### 7. Fotografia kliniczna i laboratoryjna - metody wykonywania prawidłowych fotografii.

### 8. Tips & Tricks - rozwiązywanie rzeczywistych problemów w realnych warunkach.

## CZĘŚĆ WARSZTATOWA
- CAD/CAM - projektowanie łączników indywidualnych, belek, struktur przykręcanych, workflow CARES

International Team for Implantology

Dr Massimo Frosecchi

*Since 2013: Private course and practice in Florence, Italy. 2013-2017: Professor a c. in Implantology and Scientific evidences at University of Genoa, Italy. 2013: Active member of GICC, AIOM. Speaker at Master Course in Microscopic Dentistry at University of Genoa. Speaker at Master course in Piezosurgery at University Federico II, Napoli. Study Club Director ITI for Toscana.*

# SPECIAL EVENT
## ITI STUDY CLUB KRAKÓW

DYREKTOR ITI STUDY CLUB KRAKÓW: DR ROBERT ŁYSZCZARZ

## Immediate loading and immediate restoration with new tools

| | |
|---|---|
| TERMIN: | 20.10.2019 |
| CZAS TRWANIA: | 10:00-13:00 |
| MIEJSCE: | Hotel Pod Wawelem |
| | plac Na Groblach 22 |
| | 31-101 Kraków |
| REJESTRACJA: | iti.krakow@gmail.com |
| KOSZT: | 350 zł |
| | Bezpłatny udział dla członków ITI |

Bezpłatny udział dla członków ITI

International Team for Implantology

Dr Paolo Casentini, DDS

*Teacher at the Post-Graduate Courses in Oral-Implantology and Oral Surgery at the University of Milano-Italy. Fellow and Chairman of the Italian section of the ITI and Active member of the the IAO (Italian Academy of Osseointegration).*

# SPECIAL EVENT
## ITI STUDY CLUB SZCZECIN

DYREKTOR ITI STUDY CLUB SZCZECIN: DR N. MED. BARBARA STAWSKA

## A multidisciplinary approach to implant dentistry as a key to manage complex cases

Treatment of complex cases, where multiple clinical problems need to be faced, can be demanding if a comprehensive treatment plan is not performed. In particular, orthodontic procedures are sometimes necessary in order to create conditions for correct implant placement. Digital design of the smile and previsualization techniques can also be important to motivate patients for treatment. Finally, ceramic minimally invasive bonded restorations and perioplastic procedures can be applied on adjacent teeth in order to achieve a better integration of the prosthetic reconstruction. Multidisciplinary treatment strategies will be presented in this lecture to highlight the importance of combining different clinical procedures to achieve an improved result. The lecture will include step by step clinical presentation of different cases and HD videos of the main surgical and prosthetic procedures.

**What to learn from this lecture:**

- To analyze a clinical case with a multidisciplinary vision
- To know the potential of Orthodontics combined with implants
- To know the potential of Perioplastic Surgery applied to implant cases
- To know how to optimize the final result using Ceramic Veneers

| | |
|---|---|
| TERMIN: | 30.11.2019 |
| CZAS TRWANIA: | 9:00-14:00 |
| MIEJSCE: | SILVER HOTEL |
| | Rondo Hermana Hakena |
| | 70-001 Szczecin |
| REJESTRACJA: | iti@dental-art.com.pl |
| KOSZT: | 350 zł |
| | Bezpłatny udział dla członków ITI |

Bezpłatny udział dla członków ITI

DR WOJCIECH RYNCARZ, DDS, MSC

DR KAROL KALKA, DDS

| | |
|---|---|
| **PROWADZĄCY:** | Dr Wojciech Ryncarz, DDS, MSc<br>Dr Karol Kalka, DDS |
| **TERMIN:** | **20-21.09.2019** |
| **GODZINA:** | Dzień I – 10:00-18:00<br>Dzień II – 9:00-17:00 |
| **MIEJSCE:** | Sala wykładowa PROIMPLANT C. Śniegockiej 8, Warszawa |
| **GRUPA:** | maksymalnie 10 osób |
| **FORMA:** | kurs teoretyczno - praktyczny z ćwiczeniami na materiałach zwierzęcych oraz fantomach |
| **CENA:** | 1800 zł |

**INFORMACJA I REJESTRACJA:**
Schmidtdental
Tel.: 58 341 22 06
E-mail: marta.ganska@schmidt-dental.pl
katarzyna.skura@schmidt-dental.pl

# CHIRURGIA
## – Kurs podstawowy

Kurs przeznaczony dla osób, które nie miały praktycznie styczności z implantami - naszym zadaniem jest nauczyć się rozmawiać o implantach ze swoimi pacjentami, diagnozować oraz planować leczenie implanto-protetyczne. Chcemy, aby uczestnicy po powrocie do swoich praktyk czuli się na siłach wykonać proste implantacje u swoich pacjentów. Uczestnicy kursu zapoznają się z niezbędnym instrumentarium jak też sami przećwiczą podstawowe procedury implantacji i technik szycia.

### PORUSZANE ZAGADNIENIA:

- możliwości zastosowania implantów – implanty a klasyczna protetyka
- anatomia i ograniczenia anatomiczne
- kwalifikacja pacjenta do zabiegu, wywiad z pacjentem i przeciwwskazania
- zlecenia badań i ich interpretacja
- podstawy pozycjonowania implantów
- analiza modeli i dokumentacji radiologicznej, omówienie i analizy TK
- planowanie implanto-protetyczne
- pozycjonowanie implantów z użyciem programów do nawigacji oraz praca z szablonami chirurgicznymi
- dokumentacja wejściowa – set zdjęć portretowych i wewnątrz-ustnych
- podstawy postępowania aseptycznego oraz przygotowanie gabinetu do zabiegu
- podstawy biologii gojenia się kości i osteointegracji (rola powierzchni i jakości implantu)
- materiały ksenogenne w sterowanej regeneracji kości
- praca z kością oraz sprzęt i narzędzia niezbędne do zabiegu
- procedury chirurgiczne - od planowania cięcia i preparacji płata do technik szycia
- zgody pacjenta na zabieg
- postępowanie pooperacyjne i instrukcje dla pacjenta, opieka pozabiegowa
- gojenie otwarte i zamknięte, otwarcie implantu i przygotowanie do protetyki

Ponadto bazując na wzorcu systemów implantów będących w dystrybucji Schmidtdental poprowadzone zostaną ćwiczenia.

### PORUSZANE ZAGADNIENIA:

- procedury krok po kroku dla implantów Straumann® Bone Level
  - kaseta chirurgiczna i osprzęt do chirurgii
  - omówienie preparacji łoża pod implant
  - newralgiczne etapy procedury i podpowiedzi jak uniknąć kłopotów
- czyszczenie i konserwacja instrumentarium
- przegląd materiałów – omówienie katalogów

ZAJĘCIA PRAKTYCZNE: Ćwiczenia na preparatach z technik szycia, wspólna analiza zdjęć rtg i modeli przywiezionych przez kursantów - planowanie przypadków, zapoznanie się z instrumentarium oraz implantacje na modelach tkankowych.

DZIEŃ KLINICZNY DLA POCZĄTKUJĄCYCH (OPCJA)
Dzień kliniczny uzupełniający kurs podstawowy i dający możliwość spędzenia całego dnia przy zabiegach z lekarzem prowadzącym.

TERMIN: do ustalenia indywidualnie - dniem kursu jest piątek (koordynacja terminów – mail: szkolenia@proimplant.pl).

FORMA: asystowanie w zabiegach chirurgicznych na żywo możliwość samodzielnego operowania swojego pacjenta. Czas trwania zajęć ok. 8 godzin (w tym ok. 2h na wspólne planowanie przypadków lub poruszenie tematów indywidualnie dopasowanych do potrzeb kursanta).

# CHIRURGIA
## – kurs praktyczny, indywidualny 1:1

Kurs przeznaczony dla lekarzy początkujących w implantologii, którzy są jeszcze przed pierwszymi zabiegami - maksimum partnerskiej relacji z trenerem, bez stresu i skrępowania obecnością w grupie. Kurs odbywa się w systemie zajęć 1:1 w sali wykładowo – ćwiczebnej oraz w gabinecie. Taka forma zajęć daje bezpośredni niepowtarzalny kontakt z nauczycielem oraz możliwość wykonania zabiegów przy pacjencie. Po ukończeniu kursu uczestnik będzie czuł się na siłach do samodzielnego przeprowadzania przećwiczonych procedur.

DR WOJCIECH RYNCARZ, DDS, MSC

**Program zajęć obejmuje zakres tematyki z teoretycznego podstawowego kursu chirurgicznego (str. 20) wzbogacony, w oparciu o przyjmowanych wspólnie pacjentów, z elementami praktyki:**

- planowania leczenia
- planowania cyfrowego
- przygotowania pacjenta i przygotowanie sali operacyjnej
- planowania sekwencji chirurgicznych

Uczestnik przygotowuje oraz przeprowadza swoje dwie operacje wspólnie z trenerem, umieszczając samodzielnie implanty u pacjenta. Istnieje możliwość zgłoszenia na kurs swoich pacjentów i przyjęcia ich w ramach ćwiczeń.

| | |
|---|---|
| **PROWADZĄCY:** | Dr Wojciech Ryncarz, DDS, MSc |
| **TERMINY:** | **18-19.07.2019**<br>**24-25.10.2019** |
| **GODZINA:** | Dzień I 10:00-18:00<br>Dzień II 9:00-17:00 |
| **MIEJSCE:** | Sala wykładowa PROIMPLANT C. Śniegockiej 8, Warszawa |
| **GRUPA:** | 2 uczestników |
| **FORMA:** | zajęcia praktyczne z pacjentami z elementami wykładów prowadzącego |
| **CENA:** | 3600 zł |

**INFORMACJA I REJESTRACJA:**
Schmidtdental
Tel.: 58 341 22 06
E-mail: marta.ganska@schmidt-dental.pl
katarzyna.skura@schmidt-dental.pl

NASZA PASJA EDUKACJI – TWOJA SATYSFAKCJA

straumann

DR WOJCIECH RYNCARZ, DDS, MSC

DR KAROL KALKA, DDS

| | |
|---|---|
| **PROWADZĄCY:** | Dr Wojciech Ryncarz, DDS, MSc<br>Dr Karol Kalka, DDS |
| **TERMINY:** | **15-16.11.2019** |
| **GODZINA:** | Dzień I – 10:00-18:00<br>Dzień II – 9:00-16:00 |
| **MIEJSCE:** | Sala wykładowa PROIMPLANT C.Śniegockiej 8, Warszawa |
| **GRUPA:** | maksymalnie 10 osób |
| **FORMA:** | dwudniowy kurs teoretyczno - praktyczny z ćwiczeniami na fantomach |
| **CENA:** | 1800 zł |

**INFORMACJA I REJESTRACJA:**
Schmidtdental
Tel.: 58 341 22 06
E-mail: marta.ganska@schmidt-dental.pl
katarzyna.skura@schmidt-dental.pl

# Protetyka na Implantach
## – Kurs podstawowy

Kurs przeznaczony dla lekarzy nie mających doświadczeń w protetyce wspartej implantami i mających już za sobą pierwsze implantacje lub przygotowujących się do prac implantologicznych. Podejmuje tematy leczenia implantoprotetycznego ze wskazaniem na niebezpieczeństwa i podpowiedzi jak uniknąć kłopotów. Wspólnie przechodzimy przez podstawowe zasady projektowania prac na implantach bez względu na używany system. Drugi dzień ma na celu zapoznanie się z konkretnymi implantami pośród systemów będących w dystrybucji Schmidtdental. Omówienie ich od strony protetycznej pod kątem możliwości jak i ograniczeń protetycznych z pewnością ułatwi podejmowanie decyzji w czasie pracy.

### DZIEŃ PIERWSZY: Podstawy protetyki na implantach

**Poruszane zagadnienia:**
- biomechanika implantu
- planowanie implanto-protetyczne - możliwości prac protetycznych i rodzaje konstrukcji
- przygotowanie wax-up, szablony do chirurgii nawigowanej protetyką
- dylematy: prace cementowane czy przykręcane; łączenie implantów i zębów własnych
- biało-czerwona estetyka – wyzwania i ocena ryzyka niepowodzeń
- indywidualizacja śrub gojących
- kształtowanie tkanek wokół implantów
- prace tymczasowe
- wyciski z poziomu implantu i z poziomu łącznika
- najczęstsze błędy i niedopatrzenia na etapie wycisków i ich konsekwencje
- indywidualizacja transferów
- procedury w laboratorium (maski dziąsłowe, modele gipsowe)
- współpraca z technikiem, odbiór pracy z laboratorium
- miara i wydanie pracy
- kryteria sukcesu długoterminowego
- higienizacja i informacje dla pacjenta
- periimplantitis – analiza problemu i przykładowe terapie

**Zajęcia praktyczne:** wspólne planowanie przypadków

### DZIEŃ DRUGI: Omówienie systemów będących w dystrybucji Schmidtdental od strony protetycznej w kontekście teorii z poprzedniego dnia

**Poruszane zagadnienia:**
- kasety protetyczne
- instrumenty wspomagające
- omówienie protetyki dla systemów z rodziny Straumann
- rodzaje transferów i analogi implantów
- możliwości protetyczne
- wyciski z poziomu implantu i z poziomu łącznika
- zasady dobierania łączników
- współpraca z technikiem
- przegląd katalogów „strona po stronie” z omówieniem i wskazówkami praktycznymi
- możliwości CAD/CAM
- rozwiązywanie problemów w sytuacjach awaryjnych

**Zajęcia praktyczne:** wyciski na fantomach na łyżce otwartej i zamkniętej, indywidualizacja łączników, wspólne planowanie przypadków.

# CHIRURGIA
## – Kurs zaawansowany

DR WOJCIECH RYNCARZ, DDS, MSC

| | |
|---|---|
| **PROWADZĄCY:** | Dr Wojciech Ryncarz, DDS, MSc |
| **TERMIN:** | **23-24.08.2019**<br>**22-23.11.2019** |
| **CZAS TRWANIA:** | Dzień I 10:00-18:00<br>Dzień II 9:00-17:00 |
| **MIEJSCE:** | Sala wykładowa PROIMPLANT C. Śniegockiej 8, Warszawa |
| **GRUPA:** | maksymalnie 8 osób |
| **FORMA:** | dwudniowy kurs teoretyczno - praktyczny z ćwiczeniami na materiałach zwierzęcych oraz fantomach |
| **CENA:** | 3600 zł |

**INFORMACJA I REJESTRACJA:**
Schmidtdental
Tel.: 58 341 22 06
E-mail: marta.ganska@schmidt-dental.pl
katarzyna.skura@schmidt-dental.pl

Kurs przeznaczony dla lekarzy z własnym doświadczeniem klinicznym, po pierwszych wykonanych samodzielnie prostych implantacjach, chcących poznać techniki wspomagające implantacje w trudnych warunkach anatomicznych. Podczas wykładów omówione zostaną instrumentarium i techniki chirurgiczno-augmentacyjne. W praktyce wspólnie przećwiczymy na modelach tkankowych omówione wcześniej techniki, a niektóre z procedur również na preparatach zwierzęcych. W czasie kursu istnieje możliwość konsultacji przypadków własnych.

### PORUSZANE ZAGADNIENIA:
- przypomnienie zasad pozycjonowania implantów, diagnostyki i kwalifikacji pacjentów
- problemy deficytu tkanki kostnej w miejscu planowanej implantacji i planowanie leczenia w takich przypadkach
- biologia gojenia kości
- okolice anatomiczne do pozyskania materiału autogennego
- materiały ksenogenne w sterowanej regeneracji kości
- niezbędne narzędzia do procedur (elewatory, śruby, piny itp.)
- urządzenia wspomagające zabiegi
- implantacja natychmiastowa – korzyści i niebezpieczeństwa
- pionowa i pozioma rekonstrukcja wyrostka:
  - bloki kostne
  - ring technika
- sinus lift:
  - anatomia i stany patologiczne zatok
  - diagnostyka radiologiczna
  - przeciwwskazania ogólnoustrojowe i miejscowe
  - techniki zabiegowe oraz „kiedy i na co” trzeba szczególnie uważać
  - sinus lift jednoczasowy z implantacją oraz z implantacją odroczoną
  - biomateriały wypełniające oraz rola czynników wzrostu i kości autogennej
  - premedykacja i postępowanie pozabiegowe
  - powikłania śródzabiegowe i pozabiegowe
  - postępowanie przy powikłaniach
- rozszczepienie wyrostka:
  - instrumentarium i czułe punkty procedury
- technika pracy i odbudowy utraconych tkanek z użyciem membran iGen
- protokoły pooperacyjne i powikłania
- procedury chirurgii miękkiej wokół implantów

NASZA PASJA EDUKACJI – TWOJA SATYSFAKCJA

straumann

# Odbudowa grzbietu wyrostka zębodołowego z użyciem kości własnej pacjenta

## (metoda augmentacji Prof. Dr. F. Khoury'ego)

DR DAVID WISS

| | |
|---|---|
| **PROWADZĄCY:** | Dr David Wiss |
| **TERMIN:** | **25-26.10.2019** |
| **CZAS TRWANIA:** | Dzień I 9:00-18:00<br>Dzień II 9:00-15:00 |
| **MIEJSCE:** | Frankowski-Malo Clinic<br>Ul. Subisława 19<br>80-354 Gdańsk |
| **GRUPA:** | maksymalnie 5 osób |
| **FORMA:** | kurs teoretyczno-praktyczny z ćwiczeniami na modelach oraz zabiegami na żywo |
| **CENA:** | 3500 zł |

**INFORMACJA I REJESTRACJA:**
Schmidtdental
Tel.: 58 341 22 06
E-mail: marta.ganska@schmidt-dental.pl
katarzyna.skura@schmidt-dental.pl

Złotym standardem w chirurgii stomatologiczno-augmentatywnej nadal jest kość własna pacjenta. Tylko własna kość daje maksymalne szanse na sukces zabiegu przy minimalnym ryzyku komplikacji - dając rezultat długoczasowy w przypadkach ciężkiego zaniku kości zębodołowej. Warto dodać, że bieżąca literatura również podaje, że w augmentacjach wertykalnych kość własna pacjenta jest uważana za jedyny materiał zapewniający pełen sukces zabiegu.

### CELE KURSU:

Celem szkolenia jest nauka ważnych technik pobierania i odbudowy wyrostka zębodołowego według koncepcji biologicznej opracowanej przez Prof. Dr. F. Khoury. W trakcie kursu uczestnicy poznają:

- retromolarne i lokalne techniki pobierania kości
- techniki augmentacji kości – bocznej i pionowej
- podniesienie dna zatoki techniką sandwich.

### POZA TYM PRZEDSTAWIONE ZOSTANĄ:

- niezbędne zabiegi na tkankach miękkich podczas zabiegu chirurgicznego i podczas zabiegu odsłonięcia implantu
- wskazania szczególne, takie jak lateralizacja nerwu i podniesienie zatoki szczękowej wraz z odbudową horyzontalną i wertykalną kości szczękowej.

Kurs może być inspiracją dla początkujących w implantologii / chirurgii szczękowej. Ale przede wszystkim powinien stanowić złoty standard dla każdego zaawansowanego chirurga.

# Implantacja w strefie estetycznej - właściwe zarządzanie tkankami jako klucz do sukcesu

## Kurs teoretyczno - praktyczny

DR N. MED. MSC MICHAŁ CHROBAK

| | |
|---|---|
| **PROWADZĄCY:** | Dr n. med. MSc<br>Michał Chrobak |
| **TERMINY:** | **4-5.10.2019** |
| **CZAS TRWANIA:** | 9:00 – 17:00 |
| **MIEJSCE:** | DoubleTree by Hilton<br>Wrocław<br>ul. Podwale 84<br>50-414 Wrocław |
| **GRUPA:** | maksymalnie 8 osób |
| **CENA:** | 3200 zł |

**INFORMACJA I REJESTRACJA:**
Schmidtdental
Tel.: 58 341 22 06
E-mail: marta.ganska@schmidt-dental.pl
katarzyna.skura@schmidt-dental.pl

### OMAWIANE ZAGADNIENIA

Estetyka w implantologii, diagnostyka i planowanie implantacji w strefie estetycznej, prawidłowa pozycja implantu uwarunkowana czynnikami biologicznymi, przewidywalność efektu leczenia, implantacja natychmiastowa vs odroczona vs późna, podstawy mikrochirurgii.

### AUGMENTACJA TKANEK TWARDYCH

- wybór metody i materiałów uwarunkowane czynnikami biologicznymi
- kość autogenna Allograft, Xenograft, materiały syntetyczne, membrany zaporowe, Bloki Kostne – GBR

### ZARZĄDZANIE TKANKAMI MIĘKKIMI:

właściwy wybór metody

- projektowanie płata
- rodzaje płatów
- roll flap
- płat uszypułowany
- wolny przeszczep w różnych sytuacjach klinicznych
- metoda tunelowa
- odsłona implantu
- formowanie profilu wyłaniania
- augmentacja tkanek miękkich wokół implantu
- postępowanie w przypadku niepowodzeń

### PROTETYKA – istotny czynnik sukcesu

- zasady doborów materiałów i projektowania łączników
- obciążenie natychmiastowe

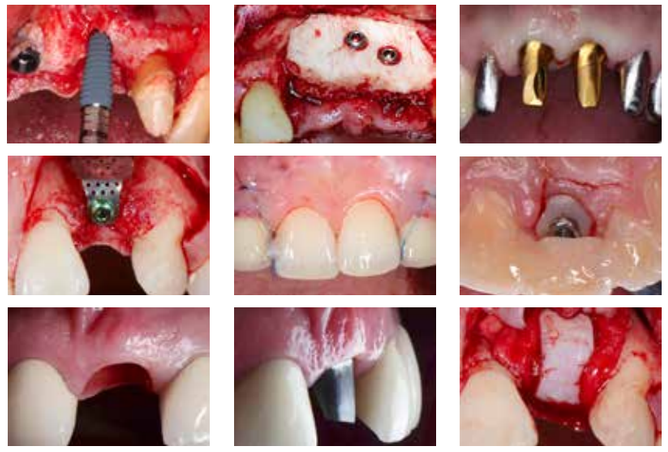

# Okluzja i Planowanie Leczenia 1

## – Kurs teoretyczno-praktyczny

DR MARCIN JONIEC

| | |
|---|---|
| **PROWADZĄCY:** | Dr Marcin Joniec |
| **TERMIN:** | **06-07.09.2019**<br>**11-12.10.2019** |
| **GODZINA:** | 9:00-18:30 |
| **MIEJSCE:** | CENTRUM STOMATOLOGII JONIEC<br>Al. Partyzantów 15/17<br>Żyrardów |
| **GRUPA:** | 14 osób |
| **FORMA:** | Intensywne zajęcia teoretyczno praktyczne w klinice |
| **CENA:** | 4150 zł |

**INFORMACJA I REJESTRACJA:**

**FOR DENTIST**

www.fordentist.pl

Tel.: 883 217 317

E-mail: kursyfordentist@gmail.com

MENTOR KOIS CENTER®

### TEMATYKA KURSU

Kurs przeznaczony jest dla lekarzy dentystów i techników dentystycznych. Celem kursu jest rozwianie wątpliwości dotyczących okluzji, uzyskanie większej pewności w planowaniu i skutecznym leczeniu pacjentów z uwzględnieniem filozofii Koisa i Dawsona.

### NAUCZYSZ SIĘ

Spojrzenia na pacjenta w sposób kompleksowy. Przewidywalnego systemu badania, planowania, oceny ryzyka i analizy funkcjonalno-estetycznej. Jakie są różnice pomiędzy filozofią Dawsona i Koisa.

### TEMATY I WARSZTATY PRAKTYCZNE

Wywiad, badanie pacjenta, komplet zdjęć foto. Rejestracja z użyciem DFA Rejestracja łukiem twarzowym Rejestracja CR – Deprogramator Koisa , Lucia Jig , rękoczyn Dawsona i planowanie w oparciu o zebrane dane oraz modele zaartykulowane po deprogramacji.

### PROGRAM

#### DZIEŃ PIERWSZY od 9:00 do 18:30

1. **Funkcjonalna okluzja** – Definicja, koncepcje, terminologia
   - Maksymalne zaguzkowanie MIP
   - Centralna relacja CR
   - Centralna okluzja OC
   - Anterior Guidance
2. **Fizjologia okluzji**
   żucie, połykanie, funkcja, koperta funkcjonalna
3. **Relacja centralna** – terminologia, metody wyznaczania, teoria a praktyka, różnice w podejściu klinicznym
4. **Rękoczyn Dawsona – STEP by STEP**
5. **Choroba okluzyjna**
6. **Planowanie kompleksowego leczenia**
   - wywiad
   - opinia diagnostyczna
   - dokumentacja
   - protokół fotograficzny
7. **Artykulacja wg Koisa i Dawsona**
   - artykulatory, łuki twarzowe, analizator Koisa DFA, wyciski, modele diagnostyczne
8. **Deprogramatory** – Lucia Jig, Leaf gauge, deprogramator Koisa
9. **Bruksizm, starcie zębów**
10. **Atrycja, abrazja, abfrakcja, erozja- diagnoza, znaczenie kliniczne**
11. **Deprogramator Koisa – STEP by STEP**
12. **Analiza funkcjonalno – estetyczna wg Koisa i Dawsona**
    Akceptowalna Funkcja, CCP – zawężony model żucia, Frykcja, Dysfunkcja, Parafunkcja
13. **Planowanie leczenia – od SSŻ do pięknego uśmiechu**
14. **Terapia okluzji – Schemat P1- P2 - P3**
15. **Przypadki własne – diagnostyka i planowanie leczenia**
16. **Wprowadzenie okluzji do praktyki – STEP by STEP**

#### DZIEŃ DRUGI od 9:00 do 18:30

1. **Wywiad, badanie, komplet zdjęć foto**
2. **Rejestracja z użyciem DFA**
3. **Rejestracja łukiem twarzowym**
4. **Rejestracja CR- deprogramator Koisa, Lucia Jig, rękoczyn Dawsona**
5. **Artykulacja modeli w CR**
6. **Diagnoza, planowanie w oparciu o zaartykulowane modele**

straumann

# Okluzja i Planowanie Leczenia 2

## – Kurs teoretyczno-praktyczny

DR MARCIN JONIEC

| | |
|---|---|
| **PROWADZĄCY:** | Dr Marcin Joniec |
| **TERMIN:** | **15-16.11.2019** |
| **GODZINA:** | 9:00-18:30 |
| **MIEJSCE:** | CENTRUM STOMATOLOGII JONIEC<br>Al. Partyzantów 15/17<br>Żyrardów |
| **GRUPA:** | 14 osób |
| **FORMA:** | Intensywne zajęcia teoretyczno praktyczne w klinice |
| **CENA:** | 4250 zł |

**INFORMACJA I REJESTRACJA:**

**FOR DENTIST**

www.fordentist.pl

Tel.: 883 217 317

E-mail: kursyfordentist@gmail.com

MENTOR KOIS CENTER®

### PROGRAM SZKOLENIA

1. **Usystematyzowanie wiadomości z części 1 akceptowalna funkcja, ccp , parafunkcja, frykcyjny model żucia**
2. **Koperta funkcjonalna**
3. **Opinia diagnostyczna**
   - Co to jest? Dlaczego? Jak? I czemu to takie istotne w praktyce?
   - Ćwiczenia praktyczne
4. **Terapia okluzji w praktyce**
   - P1 jaką pozycję wybrać w terapii MIP? CR? Kiedy i dlaczego
   - P2 jednoczesne kontakty zębów bocznych jak to osiągnąć
   - P3 prowadzenie jedzeniowe – Gdzie Dawson spotyka Koisa i jakie to ma znaczenie w klinice
5. **Staw Skroniowo - żuchwowy**
   - Morfologia, mechanizm działania
   - Badanie, dokumentacja
   - Klasyfikacje zaburzeń, rozpoznanie
   - Jak sobie poradzić w praktyce
6. **Szynoterapia**
   - Czy rzeczywiście potrzebujemy różne szyny ???
   - Jaka szyna, kiedy i dlaczego
   - Schemat wykonania
7. **Ekwilibracja**
   - Jak, kiedy, dlaczego ? ADDYCYJNIE czy REDUKCYJNIE
   - STEP by STEP – ćwiczenia teoretyczne i praktyczne na modelach
8. **Analiza twarzowo - estetyczna**
   - Jak zaplanować rekonstrukcję zgryzu łącząc aspekty estetyki i prawidłowej okluzji
9. **Cyfrowa analiza uśmiechu wg KOISA**
10. **Analiza przypadków kompleksowego leczenia**
    - Dodatkowo CEFALOMETRIA CZYLI GDZIE ORTODONTA SPOTYKA PROTETYKA

straumann

# Okluzja i Planowanie Leczenia 3

## – Kurs teoretyczno-praktyczny

DR MARCIN JONIEC

TECHNIK DENTYSTYCZNY URSZULA MŁYNARSKA

| | |
|---|---|
| **PROWADZĄCY:** | Dr Marcin Joniec<br>Technik Dentystyczny Urszula Młynarska |
| **TERMIN:** | **25-26.10.2019** |
| **GODZINA:** | 9:00-18:30 |
| **MIEJSCE:** | CENTRUM STOMATOLOGII JONIEC<br>Al.Partyzantów 15/17<br>Żyrardów |
| **GRUPA:** | 14 osób |
| **FORMA:** | Intensywne zajęcia teoretyczno praktyczne w klinice |
| **CENA:** | 4950 zł |

**INFORMACJA I REJESTRACJA:**
**FOR DENTIST**
www.fordentist.pl
Tel.: 883 217 317
E-mail: kursyfordentist@gmail.com

MENTOR KOIS CENTER

## TEMATYKA KURSU

Ten kurs skupia się na diagnostycznym wax up i pomaga uczestnikom przejść z fazy planowania do klinicznego wdrożenia planu leczenia funkcjonalno estetycznego.

## KORZYŚCI

- Zrozumienie 3 wymiarowej relacji podczas planowania zmiany pionowego wymiaru zwarcia
- Mniejszy stres i większa przewidywalność wykonywania uzupełnień pośrednich dzięki zdolności wizualizacji rezultatu
- Zwiększona zdolność kształtowania uzupełnień tymczasowych
- Zwiększona zdolność kształtowania uzupełnień kompozytowych
- Zwiększona zdolność komunikacji z laboratorium protetycznym

## CEL KURSU

- Nauczysz się wprowadzać estetyczne i funkcjonalne komponenty poprzez diagnostyczny wax up
- Nauczysz się wprowadzać estetyczne i funkcjonalne komponenty i kontrolować funkcję w pracach tymczasowych
- Poznasz zasady planowania estetycznego uśmiechu, anatomii uzębienia i tkanek miękkich
- Nauczysz się aplikacji mock up, wizualizacji estetycznej dla pacjenta , wykonywania szablonów do preparacji pod uzupełnienia stałe
- Nauczysz się zasad pracy , instrumentarium, wykonywania szablonów i matryc FLOWABLE COMPOSITE INJECTION TECHNIQUE

straumann

straumann

# Implantacja w koncepcji Pro Arch

DR BARBARA SOBCZAK, DDS, MSC

| | |
|---|---|
| **PROWADZĄCY:** | Dr Barbara Sobczak, DDS, MSc |
| **TERMINY:** | **13-14.09.2019**<br>**22-23.11.2019** |
| **GODZINA:** | Dzień I – 10:00-17:00<br>Dzień II – 10:00-15:00 |
| **MIEJSCE:** | Dr Sobczak<br>Klinika Babice<br>ul. Okulickiego 5<br>05-082 Stare Babice |
| **GRUPA:** | maksymalnie 8 osób |
| **CENA:** | 3900 zł<br>3700 zł – Członkowie ITI |

**INFORMACJA I REJESTRACJA:**
Schmidtdental
Tel.: 58 341 22 06
E-mail: marta.ganska@schmidt-dental.pl
katarzyna.skura@schmidt-dental.pl

## Rehabilitacja pacjentów bezzębnych przy późnej implantacji oraz przy natychmiastowej implantacji z natychmiastowym obciążeniem w koncepcji Pro Arch

Wymagania pacjentów i możliwości technologiczne sprawiają, że stawiane są przed nami coraz to nowsze wyzwania. Jednym z najważniejszych w implantologii jest okres gojenia się implantów i uzupełniania tymczasowe w tym okresie. Pacjenci nie chcą nosić protez, jeżeli nie muszą, a my nie chcemy żeby protezy miażdżyły tkanki wypracowane przez nas w trakcie zabiegu. Rozwiązaniem optymalnym są mosty tymczasowe przykręcane zaraz po wszczepieniu implantów. Użycie multi abutmentów ułatwia nam to zadanie. Koncepcja Pro-Arch poza możliwością łatwego odkręcania i przykręcania prac pozwala na ich modyfikacja i wymianę, w przypadku zaniku tkanek, bez wpływu na implanty. Dlatego warto wprowadzić ten sposób rehabilitacji do własnej praktyki.

## SZKOLENIE TEORETYCZNO - PRAKTYCZNE

### Dzień pierwszy, omówienie zagadnień:

1. Natychmiastowa implantacja
2. Stabilizacja pierwotna i natychmiastowe obciążenie
3. Koncepcja pro arch - multi unity
4. Planowanie odbudowy typu most overdenture na implantach - rozmieszczenie implantów
5. Szablon chirurgiczny według projektu protetycznego - na przykładzie Implant studio
6. Wycisk/skan protetyczny - most tymczasowy PMMA, frezowanie

### Dzień drugi:

- **Live surgery** - nawigowana implantacja
- Frezowanie mostu tymczasowego z PMMA w gabinecie
- Finalizacja, czyli założenie mostu pacjentowi

Zobacz i naucz się tych procedur krok po kroku.

straumann

**OPTIONS**
Freedom of the right choice depending on clinical case

**PROVEN**
Clinically proven materials and components, scientifically backed

**SHORTER**
Shortest screw-type implant available

**PROSTHETICS**
Full prosthetic options for both treatment approaches

**STABILITY**
High mechanical and primary stability according to need

straumann

# Straumann coDiagnostiX™
## – Kurs podstawowy

DR KRZYSZTOF CHMIELEWSKI, DDS, MSC

| | |
|---|---|
| **PROWADZĄCY:** | Dr Krzysztof Chmielewski, DDS, MSc |
| **TERMINY:** | **14.09.2019** |
| **CZAS TRWANIA:** | 9:00-17:00 |
| **MIEJSCE:** | Sopot |
| **GRUPA:** | maksymalnie 20 osób |
| **CENA:** | 2200 zł |

**INFORMACJA I REJESTRACJA:**
Schmidtdental
Tel.: 58 341 22 06
E-mail: marta.ganska@schmidt-dental.pl
katarzyna.skura@schmidt-dental.pl

W trakcie tego praktycznego dnia szkoleniowego poznasz:

### TEORIA:
### wprowadzenie do zabiegów w nawigacji komputerowej

- szczegóły pracy z narzędziami do nawigacji komputerowej firmy Straumann
- praktyczne wskazówki i rady dotyczące przeprowadzania zabiegów w nawigacji
- cyfrowy przepływ pracy oraz aspekty finansowe

### PRAKTYKA:
### podstawy pracy z systemem coDiagnostiX™

- instalację oprogramowania i jego aktywację
- import plików DICOM i STL
- przygotowanie do planowania (segmentacja, składanie obrazów DICOM i STL, wykreślanie przebiegu nerwu)
- planowanie pozycji implantów, cyfrowy wax-up i dostępne biblioteki implantów i łączników
- dobór i planowanie pozycji tulei do wiercenia
- projektowanie szablonu
- nawiązywanie połączenia “CaseExchange” i przesyłanie planu leczenia
- generowanie raportu planowania i procedur chirurgicznych

Wymagania sprzętowe: Każdy z uczestników w trakcie szkolenia powinien mieć ze sobą swój komputer typu laptop PC z oprogramowaniem Windows. Na tych komputerach zostanie zainstalowana wersja szkoleniowa programu coDiagnostiX™. Aby aktywować oprogramowanie potrzebne są specjalne “klucze zabezpieczające”, które zostaną udostępnione użytkownikom na czas szkolenia. Przy zakupie, tego typu klucz jest dostarczany wraz z oprogramowaniem.

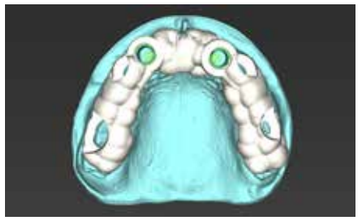

straumann

coDiagnostiX™

# Straumann coDiagnostiX™
## – Kurs zaawansowany

DR KRZYSZTOF CHMIELEWSKI, DDS, MSC

| | |
|---|---|
| **PROWADZĄCY:** | Dr Krzysztof Chmielewski, DDS, MSc |
| **TERMINY:** | **20.09.2019** |
| **CZAS TRWANIA:** | 9:00-17:00 |
| **MIEJSCE:** | Advanced Education Center Gdańsk |
| **GRUPA:** | maksymalnie 4-6 osób |
| **CENA:** | 2900 zł |

**INFORMACJA I REJESTRACJA:**
Schmidtdental
Tel.: 58 341 22 06
E-mail: marta.ganska@schmidt-dental.pl
katarzyna.skura@schmidt-dental.pl

W trakcie tego praktycznego dnia szkoleniowego poznasz:

### TEORIA: wprowadzenie do programu coDiagnostiX™

- wymagania dotyczące środowiska komputerowego
- odświeżenie informacji na temat organizacji pracy w coDiagnostiX™
- optymalne wymagania dotyczące badań CBCT
- przygotowanie modeli cyfrowych i zapis w STL

### PRAKTYKA: planowanie przypadków

**Implantacja późna, natychmiastowa, bezzębie,**

- przygotowanie modeli i skanowanie - import plików DICOM i STL
- planowanie pozycji implantów, dobór tulei
- projektowanie szablonu i eksport pliku STL
- eksport pliku do wykonania modelu pod pracę tymczasową (ze Scanbody)
- generowanie raportu planowania i procedur chirurgicznych
- wydruk szablonu (technologia PolyJet™ oraz DLP)
- szablon radiologiczny i technika Dual Scan

Opis szkolenia i czego się nauczysz:

- Każdy z uczestników w trakcie szkolenia będzie miał do dyspozycji komputer z zainstalowanym oprogramowaniem coDiagnostiX™.
- Celem jest wykonanie kilku planowań pod nadzorem instruktora a następnie samodzielne zaplanowanie leczenia wraz z projektem szablonu do nawigacji.
- Poznasz kompletny proces od projektu do wykonania szablonu
- Zobaczysz jak w praktyce jest drukowany szablon w technologii PolyJet™ i DLP
- Na zakończenie szkolenia otrzymasz certyfikat oraz materiały kursowe (wydrukowany szablon do nawigacji komputerowej oraz model)

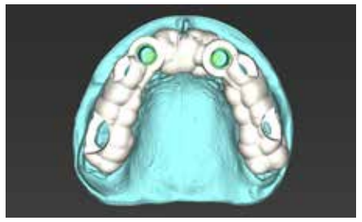

coDiagnostiX™

straumann

# Implantologia dla początkujących.
## – Teoria i praktyka.

LEK. DENT. MARTA SIEWERT-GUTOWSKA

**PROWADZĄCY:** lek. dent. Marta Siewert-Gutowska, specjalista chirurg szczękowo-twarzowy

**TERMINY:** **Moduł I: 29-30.11.2019 / 9:00-17:00**
**Moduł II:** *Ustalany indywidualnie do 6 miesięcy od Modułu I*

**MIEJSCE:** **Moduł I:** Sala Wykładowa PRO-IMPLANT, Śniegockiej 8, Warszawa
**Moduł II:** Medicover Stomatologia Atrium, Al. Jana Pawła II 27, Warszawa

**GRUPA:** maksymalnie 10 osób

**CENA:** 4200 zł

**INFORMACJA I REJESTRACJA:**
Tel.: 58 341 22 06
E-mail: marta.ganska@schmidt-dental.pl
katarzyna.skura@schmidt-dental.pl

Szkolenie jest dedykowane lekarzom, którzy nie mają doświadczenia implantologicznego oraz tym, którzy już implantują, ale potrzebują usystematyzowania wiedzy oraz wsparcia merytorycznego i zabiegowego szkoleniowca.

Celem kursu jest przygotowanie teoretyczne i praktyczne do przeprowadzenia samodzielnych zabiegów implantacji. Podczas pierwszego modułu uczestnik zostanie zaznajomiony z ogólnymi zasadami chirurgii stomatologicznej, przygotowaniem pacjenta i gabinetu do zabiegu, badaniem pacjenta, kwalifikacją do zabiegu oraz planowaniem leczenia. Wykonywane są ćwiczenia na modelach.

Podczas drugiego modułu każdy z uczestników indywidualnie umawia się ze szkoleniowcem i w jego asyście planuje oraz samodzielnie wprowadza 5 implantów u pacjenta/pacjentów. Kurs ma dać uczestnikowi solidny fundament w postaci wiedzy teoretycznej oraz bezpieczeństwo i pewność siebie podczas zabiegów chirurgicznych.

**Gwarantowane zabiegi w cenie kursu. Możliwość zgłoszenia na kurs swoich pacjentów i przyjęcia ich w ramach ćwiczeń oraz uczestniczenia Asystentki pracującej z Lekarzem przy zabiegach.**

### MODUŁ I: Teoria i praca na modelach
### Dzień pierwszy:

- Badanie podmiotowe i przedmiotowe pacjenta
- Badania obrazowe w chirurgii jamy ustnej
- Wskazania i p/wskazania do implantacji
- Ważne struktury anatomiczne
- Kość i jej fizjologia
- Historia i rodzaje implantów
- Implantacja natychmiastowa, wczesna, odroczona
- Pozycjonowanie implantów
- Praca z szablonami
- Stabilizacja implantów
- Zabiegi rekonstrukcji kości: rodzaje i wskazania
- Materiały augmentacyjne
- Powikłania po implantacji

### Dzień drugi:

- Przygotowanie gabinetu do zabiegu, rola asysty
- Instrumentarium
- Przygotowanie pacjenta do zabiegu
- Dokumentacja fotograficzna
- Zgody na zabieg
- Farmakoterapia
- Przygotowanie lekarza do zabiegu
- Chirurgiczne mycie i odkażanie rąk
- Znieczulenie pacjenta
- Dostępy chirurgiczne (zabiegi płatowe, bezpłatowe)
- Omówienie kasety Straumann
- Protokół wprowadzenia implantów Straumann Bone Level
- Techniki szycia
- Zalecenia pozabiegowe i opieka nad pacjentem
- Odsłonięcie implantu i przygotowanie do postępowania protetycznego
- Wprowadzenie implantów na modelach
- Omówienie przykładowych planów leczenia

*Zachęcamy do przyniesienia tomografii komputerowej i modeli swoich pacjentów.*

### MODUŁ II: Samodzielne wprowadzenie 5 implantów z asystą trenera

Każdy z uczestników indywidualnie umawia się ze szkoleniowcem na zabiegi. Wspólnie przeprowadzają planowanie leczenia i uczestnik samodzielnie przeprowadza każdą procedurę, szkoleniowiec uczestniczy w zabiegach jako asysta. Zachęcamy do przyprowadzania na zabiegi swojej asysty. Asystentka szkoleniowca pokaże prawidłowe przygotowanie gabinetu do implantacji.

MEDICOVER STOMATOLOGIA

straumann

# Pacjent implanto-protetyczny oczami higienistki

DYPL. HIG. STOM. NATALIA SZELĄG

**PROWADZĄCY:** dypl. hig. stom. Natalia Szeląg

**TERMIN:** **24.08.2019**
**i MIEJSCE:** Medicover Śmigiel Implant Master Clinic, Św. Jacka 14, Katowice

**26.10.2019**
Sala wykładowa Proimplant, Śniegockiej 8, Warszawa

**GODZINA:** 10:00-17:00

**GRUPA:** 12 osób

**CENA:** 800 zł

**INFORMACJA I REJESTRACJA:**
Karolina Kraszczyńska
Tel.: 532 678 596
E-mail:
karolina.kraszczynska@medicover.pl

**Szkolenie skierowane jest do higienistek stomatologicznych.**
W związku z dynamicznym rozwojem implantologii oraz większą dostępnością tego zabiegu, stale zwiększa się grupa pacjentów implanto-protetycznych. Charakteryzuje ich różnorodność prac protetycznych oraz materiałów z jakich są one wykonane. Odbudowy protetyczne różnią się od tkanek własnych, co rzutuje na dobór instrumentarium do bezpiecznie przeprowadzonego zabiegu profilaktyki. Niezmiernie ważny jest wyczerpujący instruktaż higieny jamy ustnej, ponieważ tylko w pełni zmotywowany i wyedukowany pacjent będzie w stanie o siebie zadbać co w znaczącym stopniu będzie wpływało na jakość i długowieczność tych prac. Można śmiało powiedzieć, że grupa pacjentów implanto-protetycznych wymaga od Higienistek Stomatologicznych szerokiego zakresu wiedzy specjalistycznej.

**Na szkoleniu uzyskasz pełen zakres potrzebnych informacji, aby na najwyższym poziomie zaopiekować się pacjentem implanto-protetycznym:**

- Poznasz różnice w budowie tkanek otaczających ząb własny i implant.
- Dowiesz się jakie są rodzaje rekonstrukcji utraconych zębów oraz jak skonstruowana jest odbudowa na implantach.
- Krok po kroku omówiony zostanie przebieg wizyty higienizacyjnej, urządzenia oraz narzędzia gwarantujące nam bezpieczeństwo w trakcie zabiegu.
- Uzyskasz wskazówki w jaki sposób przeprowadzić profesjonalny instruktaż i jak zmotywować pacjenta do współpracy.

MEDICOVER STOMATOLOGIA

straumann

13–14
grudnia
2019

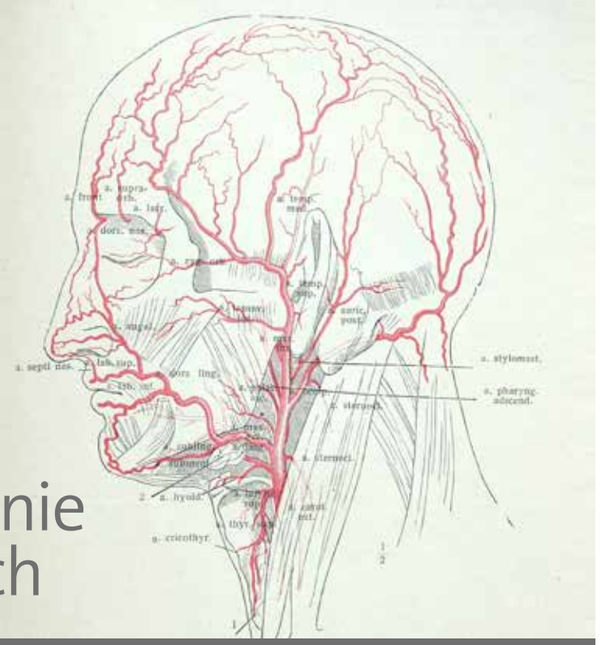

# Zaawansowane szkolenie na preparatach ludzkich

## Założenia

Program kursu jest tak zaprojektowany, aby dać możliwość pogłębienia i powtórki wiedzy z zakresu anatomii klinicznej głowy pod kątem implantologii i chirurgii stomatologicznej.

## Cele

Dostarczenie rzadkich i niezapomnianych warsztatów, podczas których uczestnicy wnikliwie poznają anatomię głowy na preparatach mrożonych – najwierniej oddających warunki pracy in vivo. Zajęcia praktyczne wspólnie z trenerem dadzą możliwość przeprowadzenia najbardziej złożonych zabiegów z zakresu implantologii i chirurgii jamy ustnej oraz dyssekcję preparatów. Program opracowano tak, aby uczestnicy byli nie tylko obserwatorami, ale też samodzielnie angażowali się w pracę i doświadczyli anatomii człowieka w najlepszy z możliwych sposobów.

## Wymagania

Kursy te są przeznaczone przede wszystkim dla osób, które na co dzień praktykują chirurgię na poziomie zaawansowanym. Nie jest wymagane wcześniejsze doświadczenie w pracy na ludzkich zwłokach. Uczestnik musi jednak być w pełni zaangażowany w nasz proces edukacji i być pełen szacunku dla dawcy.

## Program, procedury do przećwiczenia

Chirurgiczne techniki preparacji i szycia tkanek z uwzględnieniem anatomii obszaru jamy ustnej i twarzy

sinus lift:

- diagnostyka radiologiczna oraz analiza CBCT na bazie preparatów ćwiczebnych
- utrudnienia miejscowe i budowa anatomiczna obszarów pod implantacje
- techniki zabiegowe rekonstrukcji wyrostków zębodołowych

- procedury chirurgii miękkiej wokół implantów
  - plastyka przedsionka
  - wolne przeszczepy łącznotkankowe oraz płaty uszypułowane
- implantacja natychmiastowa
- pionowa i pozioma rekonstrukcja wyrostka:
  - rozszczepienie wyrostka
  - sinus lift w technice zamkniętej i otwartej
  - bloki kostne (pobranie, opracowywanie i mocowanie)
  - lateralizacja nerwu zębodołowego dolnego
- omówienie i preparowanie obszarów „anatomicznie niebezpiecznych" *pierwsza pomoc - intubacja, konikotomia

*Za kurs jest przyznawanych 14 punktów edukacyjnych.*

**Wykładowcy:**

Dr Michał Szałwiński

Dr Wojciech Ryncarz

| | |
|---|---|
| **Liczba uczestników:** | max. 8 uczestników (4 preparaty ludzkie) |
| **Data:** | 13-14 grudnia 2019 / 8:30-17:00 |
| **Koszt:** | 7.500 zł lub zakup w ofercie z implantami |
| **Miejsce:** | Centrum Edukacji Medycznej<br>ul. Brzeska 12, 03-737 Warszawa |
| **Rejestracja:** | marta.ganska@schmidt-dental.pl |

cemed
centrum edukacji medycznej

straumann



# 3rd Lisbon Implantology Week

From Lisbon to the world

**COURSE OVERVIEW** Provide the opportunity to qualified dentists to enter the implantology field in a safer way with a mentoring course that will allow for the planning and placement of implants to real patients.

**COURSE TOPICS INCLUDE**

- Introduction to contemporary implantology
- Surgical anatomy and treatment planning cases
- Medication Interaction / Systemic disease in implant surgery
- Types of implants
- Osteointegration Biology
- Surgical techniques (open-flap, conservative and guided surgery)
- Photographic Protocol and digital planning
- Pre and post-operative complications
- Single implant surgeries treatment planning as multiple, post extraction, guided bone regeneration, immediate loading, aesthetic zone
- Surgery Type I – Immediate loading live surgery DSD guided with immediate provisionalisation
- Surgery Type II – Single and multiple cases hands-on surgeries
- Surgery Type III – Chair-side conscious sedation, PRGF growth factors
- Sinus lift (demo)
- Hard bone and soft tissue regeneration surgery
- Relationship between periodontology and implantology
- Basics Prosthetic implants concepts
- Pre-surgical wax-up
- Different types of dentures over Implants
- Conventional and digital impression techniques
- Surgery Type IV – Hands-on surgeries

**COURSE OBJECTIVES** To educate dentists to the proficiency level and capability to deliver the treatment implant surgery and subsequent rehabilitation.

- Acquisition of essential theoretical knowledge to highest quality practicing in the areas of implantology and oral rehabilitation
- Treatment planning
- Digital planning
- Patient management and preparation of the operating room
- Surgical sequences
- Implants surgery in view of prosthetic rehabilitation
- Identification and use of correct prosthetic components for rehabilitation

## LISBON, PORTUGAL

**LOCATION**—Lisbon Dentistry Academy

**DATE**—September 30–October 04, 2019
**HOST**—Straumann

**FEE**—EUR 4300
**TARGET GROUP**—GPs, young dentists
**MAX. PARTICIPANTS**—8
**SPEAKERS**—Dr. H. Madeira, M. Zenha, D. Macedo, C. Martinho, A. Mata

**REGISTRATION AND INFORMATION**—
Jose de Sousa
jose.sousa@straumann.com

EN
LANGUAGE

LEVEL

LECTURE

HANDS-ON

# Podstawy protetyki na implantach

DR N. MED. PAULINA BAUTEMBACH-KOBERDA

Kurs przeznaczony dla lekarzy zaczynających swoją przygodę z pracami protetycznymi wspartymi na implantach. Omówione zagadnienia oraz zajęcia praktyczne z pewnością rozjaśnią możliwości odbudowy implantów oraz ułatwią planowanie pierwszych prac protetycznych.

## PORUSZANE ZAGADNIENIA:

- biomechanika implantu
- planowanie implantoprotetyczne
- oszacowanie ryzyka estetycznego, estetyka biało-czerwona
- metody kształtowania tkanek wokół implantów (indywidualizacja śrub gojących, prace tymczasowe)
- wyciski z poziomu implantu i z poziomu łącznika
- prace cementowane czy przykręcane
- kryteria sukcesu długoterminowego
- najczęściej popełniane błędy, możliwe konsekwencje i rozwiązywanie problemów

## ĆWICZENIA PRAKTYCZNE:

- omówienie możliwości odbudowy protetycznej w oparciu o system Straumann (zajęcia praktyczne na fantomach)
- rodzaje transferów- wyciski z poziomu implantu i z poziomu łącznika (wyciski na fantomach na łyżce otwartej i zamkniętej)
- zasady dobierania łączników (wykonanie korony tymczasowej na łączniku)

| | |
|---|---|
| **PROWADZĄCY:** | Dr n. med. Paulina Bautembach-Koberda, specjalista protetyki stomatologicznej |
| **TERMIN:** | **27.09.2019** |
| **GODZINA:** | 9:00-16:00 |
| **MIEJSCE:** | Trójmiasto |
| **CENA:** | 900 zł<br>1500 zł – przy zapisie na 2 dni szkolenia: 27-28.09.2019 |

**INFORMACJA I REJESTRACJA:**
Schmidtdental
Tel.: 58 341 22 06
E-mail: marta.ganska@schmidt-dental.pl
katarzyna.skura@schmidt-dental.pl

# Podstawy chirurgii implantologicznej

LEK. DENT. MACIEJ KOBERDA

Kurs przeznaczony dla osób początkujących w chirurgii implantologicznej.

## PORUSZANE ZAGADNIENIA:

- budowa i rodzaje wszczepów śródkostnych
- anatomia wyrostka zębodołowego
- podstawy chirurgii jamy ustnej - planowanie cięcia, preparacja płata, szycie
- omówienie kasety chirurgicznej Straumann
- procedury krok po kroku jak wprowadzić prawidłowo implant
- podstawy sterowanej regeneracji kości
- metody odsłaniania implantów
- omówienie przypadków klinicznych

## ĆWICZENIA PRAKTYCZNE NA FANTOMACH:

- mój pierwszy implant

| | |
|---|---|
| **PROWADZĄCY:** | lek. dent. Maciej Koberda, specjalista chirurgii szczękowo-twarzowej |
| **TERMIN:** | **28.09.2019** |
| **GODZINA:** | 9:00-16:00 |
| **MIEJSCE:** | Trójmiasto |
| **CENA:** | 900 zł<br>1500 zł – przy zapisie na 2 dni szkolenia: 27-28.09.2019 |

**INFORMACJA I REJESTRACJA:**
Schmidtdental
Tel.: 58 341 22 06
E-mail: marta.ganska@schmidt-dental.pl
katarzyna.skura@schmidt-dental.pl

22.09.2019

# CHARZYKOWY

WILIGAŁA & FRIENDS

LISTEN.EDUCATE.GROW

| | |
|---|---|
| 9:30 | **KAWA POWITALNA** |
| 10:00-11:30 | **DR PEDRO RODRIGUES**<br>FOCUS ON FULL ARCH CONCEPTS AND IMMEDIATE LOADING CASES. |
| 11:30-13:30 | **DR KRZYSZTOF CHMIELEWSKI**<br>PLANOWANIE CYFROWE I NAWIGACJA KOMPUTEROWA. |
| 13:00-13:45 | **LUNCH** |
| 13:45-14:45 | **TECH.DENT. MAREK WILIGAŁA**<br>PEŁNOŁUKOWE PROTOKOŁY CYFROWE. PROBLEMATYKA PRZYPADKÓW. |
| 15:00 | **ZAKOŃCZENIE WYKŁADÓW**<br>MOŻLIWOŚĆ ODWIEDZENIA POBLISKIEGO LABORATORIUM WILIGAŁA LAB. |

**REJESTRACJA:**
KURSY@WILIGALA.PL

**CENA:**
250 ZŁ

**MIEJSCE:**
NOTERA HOTEL SPA
UL. WCZASOWA 1
89-606 CHARZYKOWY
WWW.HOTELNOTERA.PL

ILOŚĆ MIEJSC NA WYDARZENIE JEST OGRANICZONA. DECYDUJE KOLEJNOŚĆ REJESTRACJI ORAZ UISZCZENIE OPŁATY.
INFORMACJE DOTYCZĄCE NR KONTA ZOSTANĄ PRZESŁANE NA PAŃSTWA ADRES MAILOWY PO ZGŁOSZENIU UCZESTNICTWA.

WILIGAŁA LAB

straumann

**zmk bern**
Zahnmedizinische Kliniken
der Universität Bern

UNIVERSITÄT BERN

# Master Courses at the University of Bern School of Dental Medicine

ORGANIZED BY

CCDE
Center for Continuing Dental Education

**Master Course in Esthetic Implant Dentistry**
Course Directors: Prof. Dr. Daniel Buser and Prof. Dr. Urs C. Belser

**Master Course on the Bernese Concept for the Treatment of Periodontally Compromised Patient**
Course Director: Prof. Dr. Anton Sculean

**Master Course in GBR and Sinus Floor Elevation Procedures**
Course Director: Prof. Dr. Daniel Buser

**Master Course in Regenerative and Plastic-Esthetic Periodontal Surgery Treatment of Peri-Implant Infections and Soft Tissue Defects at Implants**
Course Director: Prof. Dr. Anton Sculean

**Master Course in Prevention and Management of Esthetic Implant Failures**
Course Directors: Prof. Dr. Daniel Buser and Prof. Dr. Urs C. Belser

Information and Registration: www.ccde.ch

straumann

# Watch the experts – Periodontology

## Regenerative and Plastic-Esthetic Periodontal Surgery, Peri-Implantitis Surgery

EN
LANGUAGE

30
CREDITS

LIVE

**COURSE OVERVIEW** During one week the participants will have the possibility to follow the experts during the daily routine including non-surgical and surgical periodontal and peri-implant treatment procedures based on the Bernese synoptic treatment concept. A substantial part of the time will be dedicated to direct observation and/or assistance during conventional, regenerative and plastic-esthetic periodontal and/or peri-implant surgical procedures.
Presentation of clinical cases will complete the program.
Following this course, the participants will gain a more thorough understanding of the Bernese synoptic treatment concept for the successful management of the various periodontal and peri-implant conditions.

**COURSE TOPICS INCLUDE**

Surgical techniques

- Pocket reduction surgery
- Regenerative periodontal surgery using various biomaterials, enamel matrix proteins and GTR
- Surgical procedures for the treatment of single and multiple gingival recessions
- Surgical procedures for the treatment of peri-implantitis

| Module | Dates |
|---|---|
| Course I | 4th – 8th February (booked out) |
| Course II | 8th – 12th April |
| Course III | 8th – 12th July |
| Course IV | 26th – 30th August |
| Course V | 18th – 22nd November |

### BERN, SWITZERLAND

**LOCATION**—zmk bern, University of Bern, 3010 Bern, Switzerland

**DATE**—see table
**DURATION**—5 days
**HOST**—Center for Continuing Dental Education

CCDE

**FEE**—CHF 1500
**TARGET GROUP**—GP, Specialists
**MAX NUMBER OF PARTICIPANTS**—4 per course
**SPEAKERS**—Prof. Dr. Anton Sculean, Prof. Dr. Giovanni E. Salvi, PD Dr. Christoph A. Ramseier, Dr. Alexandra Stähli

**REGISTRATION AND INFORMATION**—
Center for Continuing Dental Education
Mr. Ueli Nacht
Phone: +41 (0) 313 12 43 12
Fax: +41 (0) 313 12 43 14
info@ccde.ch
www.ccde.ch

# Reconstructive periodontal and perimplant plastic surgery in the esthetic zone

LEVEL

EN
LANGUAGE

LECTURE

HANDS-ON

LIVE

**COURSE OVERVIEW** Reconstructive periodontal and perimplant plastic surgery in the esthetic zone

**COURSE TOPICS INCLUDE**

Esthetic mucogingival surgery

Soft tissue plastic surgery around implants

Esthetic mucogingival surgery for the coverage of single and multiple recession defects in the upper and lower jaw.
Soft tissue plastic surgery around implants including surgical strategies for the coverage and prevention of soft tissue dehishencies before, during and after implantation.
This course includes live surgeries and hands on trainings to demonstrate and practice the acquired surgical techniques.

### BOLOGNA, ITALY

**LOCATION**—Studio odontoiatrico, Prof. Giovanni Zucchelli, Viale XII Giugno 26, 40124 Bologna, Italy

**DATE**—December 02–04, 2019
**DURATION**—3 days
**MAX. NUMBER OF PARTICIPANTS**—20
**HOST**—Prof. Giovanni Zucchelli

**FEE**—EUR 2500 VAT excluded
**TARGET GROUP**—Periodontist
**SPEAKER**—Prof. Dr. Giovanni Zucchelli

**REGISTRATION AND INFORMATION**—
Vicolo Posterla 20/2a, 40125 Bologna
Phone +39 051 236895
Fax +39 051 2916933
info@fc-eventi.com
www.fc-eventi.com

straumann

straumann

# Master Course in Esthetic Implant Dentistry

## An interactive 3-day course with Live Surgeries and Hands-on Workshops

**COURSE OVERVIEW** For more than 20 years now, implant esthetics has been a dominating topic in implant dentistry in partially edentulous patients. In the anterior maxilla, the rehabilitation of patients with implant supported restorations is challenging for involved clinicians due to the high esthetic demand expressed by patients, and a difficult anatomical situation with bone and/or soft tissue deficiencies, which are often present in the anterior maxilla. This interactive 3-day CE course has been established more than 18 years ago for experienced colleagues in implant dentistry. It systematically presents the well documented treatment concepts for the handling of single tooth gaps or extended edentulous spaces in the anterior maxilla of partially edentulous patients. These concepts have been developed in more than 25 years by our group providing successful outcomes with high predictability and a low risk for complications. All relevant aspects of treatment planning, step-by-step surgical procedures and prosthetic rehabilitation with provisional and definitive restorations will be presented and discussed. The speakers will present the biologic basis for current surgical and prosthetic procedures in various lectures. The different surgical techniques including bone augmentation procedures with the GBR technique will be presented with different live surgeries. In addition, two hands-on courses complement the course.

**COURSE TOPICS INCLUDE**

- Welcome, objectives of the course and introduction into the topic of esthetics
- Oral anatomy and implant dentistry – The anterior maxilla
- Fundamental esthetic principles revisited in the context of anterior maxillary implant restorations
- Esthetic risk assessment and basic surgical principles in the esthetic zone
- Bone healing in membrane protected defects: Bone grafts, bone substitutes and barrier membranes
- Ridge and soft tissue alterations in post extraction sites
- Extraction technique in implant patients, socket grafting: When and how?
- Implant placement post extraction: When immediate, when early, when late?
- Early implant placement with simultaneous contour augmentation using GBR: Surgical procedures and long-term results
- Soft tissue conditioning with provisional restorations
- Definitive restorations with ceramo-metal or full-ceramic crowns or bridges
- GBR procedures in complex situations
- Prosthetic handling of sites with multiple missing teeth
- How to use the Pink Power to overcome vertical tissue deficiencies

### BERN, SWITZERLAND

**LOCATION—**School of Dental Medicine, André Schroeder Auditorium, Freiburgstrasse 7, 3010 Bern, Switzerland

**DATE—**July 01–03, 2019
**TIME—**08:30–17:30h
**DURATION—**3 days
**HOST—**Center for Continuing Dental Education

CCDE

**FEE—**CHF 3200
CHF 1800 (for post-doc students)
Fee includes course materials, PDF handouts of all presentations, coffee breaks, a dinner.
**TARGET GROUP—**Dentists
**SPEAKERS—**Prof. Dr. Daniel Buser, Prof. Dr. em. Urs C. Belser, Prof. Dr. Dieter D. Bosshardt, Prof. Dr. Thomas von Arx, Prof. Dr. Vivianne Chappuis, PD Dr. Julia Wittneben, Dr. Ramona Buser, Dr. Simone Janner

**REGISTRATION AND INFORMATION—**
Center for Continuing Dental Education
Mr. Ueli Nacht
Phone: +41 (0) 313 12 43 12
Fax: +41 (0) 313 12 43 14
info@ccde.ch
www.ccde.ch

LEVEL
EN LANGUAGE
25 CREDITS
LECTURE
HANDS-ON
LIVE

# Master Course Edentulism: A challenging condition

**COURSE TOPICS INCLUDE**

- Specific aspects of edentulism: epidemiology and patient profile
- Medical aspects in elderly patients
- Anatomy of edentulous patients
- Treatment concepts and loading protocols for edentulous patients
- Virtual planning for full arch reconstructions in the edentulous patient
- Guided surgery for full arch reconstructions in the edentulous patient
- Clinical and laboratory workflows for implant-supported fixed prostheses in edentulous jaws with a reasonable cost/benefit ratio: the modified BPS workflow for Pro Arch TL reconstructions
- Impact of implant reconstructions on oral function and quality of life
- An update on rapid prototyping
- Dentures 2018: All digital? An insight in the present and in the future of complete denture prosthodontics.
- Live prosthetics: The modified BPS Workflow
- How to optimize conventional dentures
- Esthetic outcomes with ProArch TL Reconstructions
- Overview on attachment systems for implant-overdentures: the Bern concept
- Alternative options with one-piece Narrow Diameter Implants
- Maintenance aspects, complications and clinical outcomes

### BERN, SWITZERLAND

**LOCATION—**School of Dental Medicine, André Schroeder Auditorium, Freiburgstrasse 7, 3010 Bern, Switzerland

**DATE—**September 02–04, 2019
**TIME—**08:30–17:30h
**DURATION—**3 days
**HOST—**Center for Continuing Dental Education

CCDE

**FEE—**CHF 3200
CHF 1800 (for post-doc students)
Fee includes course materials, PDF handouts of all presentations, coffee breaks, a dinner.
**TARGET GROUP—**Dentists
**SPEAKERS—**Prof. Dr. Urs Brägger, Prof. Dr. Martin Schimmel, PD Dr. Julia Wittneben, Dr. Samir Abou-Ayash, Patrick Zimmermann, Prof. Dr. Daniel Buser, Dr. Simone Janner, Dr. Valérie Suter

**REGISTRATION AND INFORMATION—**
Center for Continuing Dental Education
Mr. Ueli Nacht
Phone: +41 (0) 313 12 43 12
Fax: +41 (0) 313 12 43 14
info@ccde.ch
www.ccde.ch

EN LANGUAGE
25 CREDITS
LECTURE
HANDS-ON
LIVE

straumann

12.09.2019 *lub* 13.09.2019
Szczecin

Jarosław Czubak

# Asystowanie przy zabiegach implantologicznych oraz innych z zakresu chirurgii stomatologicznej.

**Asystowanie przy zabiegach implantologicznych oraz innych z zakresu chirurgii stomatologicznej.**
■ czym jest implantacja ■ pozostałe zabiegi wykonywane przez zespół chirurgiczny w jamie ustnej ■ rola asysty w przygotowaniach i w trakcie zabiegu ■ podstawy aseptyki i antyseptyki w ujęciu praktycznym ■ jakie umiejętności są potrzebne, aby móc sprawnie asystować przy zabiegach, jak połączyć pozornie przeciwstawne wymagania. ■ dlaczego powinniśmy polubić procedury i algorytmy ■ kilka prostych trików ułatwiających przygotowania do zabiegów

**Przygotowanie urządzeń i instrumentarium do zabiegu.**
■ podstawowe i specjalistyczne instrumentarium używane przy zabiegach ■ urządzenia stosowane przy zabiegach ■ kaseta implantologiczna, rodzaje systemów implantologicznych ■ inne materiały wykorzystywane w trakcie wykonywania zabiegów ■ A-PRF, I-PRF, mielenie własnych zębów pacjenta ■ materiały jednorazowe używane przy obłożeniu pola operacyjnego ■ przygotowanie gabinetu do zabiegów chirurgicznych ■ praca z zespołem anestezjologicznym

**Przygotowanie pacjenta, oraz zespołu chirurgicznego do zabiegu.**
■ zasady prawidłowego mycia rąk przed zabiegiem ■ prawidłowy ubiór ■ obłożenie pola ■ podział obowiązków między lekarza, asystę i drugą (opcjonalna) asystę ■ jak połączyć szybkość i powtarzalność w pracy, oraz zminimalizować ryzyko popełniania błędów w przygotowaniach

**Organizacja pracy w trakcie zabiegu.**
■ zadania tzw. asysty czystej ■ zasada „ręce- stół" ■ ergonomia pracy ■ zasady bezstresowej dla pacjenta komunikacji między członkami zespołu - "bezgłośne" rozwiązywanie problemów w trakcie zabiegu ■ kompromis – słowo klucz, które podnosi efektywność pracy zespołu chirurgicznego

**Postępowanie po zabiegu.**
■ gabinet po zabiegu – jak sprawnie przygotować go na przyjęcie następnego pacjenta ■ zasady postępowania z materiałem skażonym, segregacja odpadów ■ postępowanie z narzędziami po zabiegu ■ dezynfekcja, sterylizacja i konserwacja sprzętu ■ uzupełnienie dokumentacji medycznej ■ jak zoptymalizować kolejność wykonywania poszczególnych czynności, aby osiągnąć maksymalną efektywność i zminimalizować ryzyko popełnienia błędów

**DATA:**
12.09.2019 *lub* 13.09.2019

**CZAS TRWANIA:**
9:00-17:00

**MIEJSCE:**
SILVER HOTEL
Rondo Hermana Hakena
70-001 Szczecin

**OPŁATA:**
Asystentki członków ITI – 600 zł
Pozostali uczestnicy – 700 zł

**DANE DO PRZELEWU:**
DENTAL ART
Bank PKO BP
80 1440 1332 0000 0000 1088 6201

**REJESTRACJA:**
Barbara Stawska
Tel.: 606 76 99 03
iti@dental-art.com.pl

International Team for Implantology

straumann

12.09.2019 *lub* 13.09.2019
Szczecin

Dr Radosław Jadach

# Ekstrakcja, natychmistowa implantacja. Ekstrakcja, socket preservation.

Warsztaty na preparatach zwierzęcych.

**DATA:**
12.09.2019
*lub*
13.09.2019

**CZAS TRWANIA:**
9:00-17:00

**GRUPA:**
Grupa max.15 osób.

**MIEJSCE:**
SILVER HOTEL
Rondo Hermana Hakena
70-001 Szczecin

**OPŁATA:**
Członkowie ITI – 1900 zł
Pozostali uczestnicy – 2000 zł
*W cenie udział w wykładach 14.09.2019 – Botiss Academy.*

**DANE DO PRZELEWU:**
DENTAL ART
Bank PKO BP
80 1440 1332 0000 0000 1088 6201

**REJESTRACJA:**
Barbara Stawska
Tel.: 606 76 99 03
iti@dental-art.com.pl

International Team for Implantology

straumann

# New Smiles Everyday

***Program***

***Sobota, 9 listopada 2019***

| | |
|---|---|
| 09:00 | Rejestracja & Poranna kawa |
| 09:30 | Jak uniknąć porażek - planowanie w rehabilitacji pełnołukowej<br>*Dr Pedro Rodrigues* |
| 10:45 | Przerwa kawowa |
| 11:15 | Zarządzanie tkankami miękkimi wokół implantów<br>*Dr Jeff Khoury* |
| 12:15 | Praktycznie o protokołach cyfrowych<br>*Dr Maja Chmielewska* |
| 12:45 | Pytania & Odpowiedzi<br>*Moderatorzy* |
| 13:00 | Lunch |
| 14:00 | Implantacja natychmiastowa w chorobach przyzębia brzeżnego i wierzchołkowego<br>*Dr Hubert Kubica* |
| 14:30 | Estetyka & Protetyka<br>*Dr Petar Bago* |
| 15:15 | Przerwa kawowa |
| 15:45 | Jak uzyskać przewidywalność i powtarzalność - natychmiastowe odbudowy pełnołukowe<br>*Dr Pedro Rodrigues* |
| 17:15 | Pytania & Odpowiedzi<br>*Moderatorzy* |
| 17:30 | Zakończenie & Sunset reception |

Dr Pedro Rodrigues

Dr Hubert Kubica

Dr Jeff Khoury

Dr Maja Chmielewska

Dr Petar Bago

## *Rejestracja*

***NeoEvent 2019 Warszawa***

Zgłoszenia udziału prosimy kierować mailowo na adres:
katarzyna.skura@schmidt-dental.pl,
marta.ganska@schmidt-dental.pl

Opłata rejestracyjna: 490 zł

Miejsce:
Pałac Kultury i Nauki
Plac Defilad 1, 00-901 Warszawa

Do zobaczenia w Warszawie!

***+45.000 dentystów***

zaufało implantom Neodent
w > 40 krajach

***+25 lat doświadczenia***

założono w 1993, przez dentystów
dla dentystów

***+1.900.000 implantów***

wszczepianych na świecie co roku

***99.7% powodzeń***

po 5 latach

straumanngroup

# 2. Europejski NeoEvent Warszawa Pałac Kultury i Nauki

**9 listopada 2019**

NEODENT®
A STRAUMANN GROUP BRAND

# Nowoczesna implantoprotetyka z punktu widzenia laboratorium.

TECH. DENT. ARKADIUSZ PIONTEK

Szerokie spectrum rozwiązań protetycznych - możliwości i ograniczenia.

Panel dyskusyjny - rozwiązywanie problemów technicznych.

| | |
|---|---|
| **PROWADZĄCY:** | Tech. dent. Arkadiusz Piontek |
| **TERMIN:** | **20.07.2019** |
| **GODZINA:** | 10:00-15:00 |
| **MIEJSCE:** | SILVER HOTEL<br>Rondo Hermana Hakena<br>70-001 Szczecin |

**INFORMACJA I REJESTRACJA:**
Schmidtdental
Tel.: 58 341 22 06
E-mail: marta.ganska@schmidt-dental.pl
katarzyna.skura@schmidt-dental.pl

NEODENT®
A Straumann Group Brand

DR N. MED. PIOTR CHOMIK

# Podstawowe
## szkolenie implantologiczne 1:1

**PROWADZĄCY:** Dr n. med. Piotr Chomik
*specjalista chirurgii szczękowo-twarzowej*

**TERMIN:** 06.09.2019
18.10.2019
22.11.2019

**GODZINA:** 8:00-16:00

**MIEJSCE:** Noir Dental Clinic
Al. Grunwaldzka 505/2
80-320 Gdańsk

**GRUPA:** maksymalnie 2 uczestników

**FORMA:** zajęcia praktyczne z pacjentami z elementami wykładów prowadzącego

**CENA:** 1600 zł

**INFORMACJA I REJESTRACJA:**
Schmidtdental
Tel.: 58 341 22 06
E-mail: marta.ganska@schmidt-dental.pl
katarzyna.skura@schmidt-dental.pl

### PROGRAM:

- wprowadzenie do zabiegu implantologicznego
- planowanie leczenia:
  - diagnostyka
  - planowanie prac implantoprotetycznych
  - protokół chirurgiczny
- poznanie praktycznych zagadnień związanych z odbudową protetyczną na implantach
- biomechanika implantu
- kształtowanie tkanek wokół implantu
- periimplantitis
- wszczepianie pierwszych implantów pod okiem doświadczonego lekarza

NEODENT®
A Straumann Group Brand

DR N. MED. HUBERT KUBICA

# Zaawansowane
## szkolenie chirurgiczne

**PROWADZĄCY:** Dr n. med. Hubert Kubica

**TERMIN:** 5-6.09.2019
7-8.11.2019

**GODZINA:** Dzień I 16:00-20:00
Dzień II 9:00-15:00

**MIEJSCE:** Dental Clinic
Wyzwolenia 37A
43-300 Bielsko-Biała

**GRUPA:** maksymalnie 6 osób

**FORMA:** kurs teoretyczno-praktyczny z zabiegami na żywo

**CENA:** 3000 zł

**INFORMACJA I REJESTRACJA:**
Schmidtdental
Tel.: 58 341 22 06
E-mail: marta.ganska@schmidt-dental.pl
katarzyna.skura@schmidt-dental.pl

Tematyka kursu obejmuje natychmiastową implantację u pacjentów z zaawansowaną chorobą przyzębia oraz tkanek OKW z natychmiastowym czasowym zaopatrzeniem protetycznym.

Zachęcamy uczestników kursu do zaprezentowania przypadków pacjentów, u których planowane są zabiegi. Prosimy o przywiezienie zdjęć oraz przygotowanie się do wspólnej dyskusji, w czasie której ustalimy plan leczenia.

Podczas szkolenia zostaną przedstawione techniki natychmiastowej implantacji oraz koncepcje natychmiastowych uzupełnień protetycznych.

Szkolenie obejmuje dwa etapy: teoretyczny i praktyczny.

### DZIEŃ PIERWSZY:

- najczęściej popełniane błędy w trakcie ekstrakcji zębów i planowania implantów
- podstawy biologiczne gojenia się zębodołu
- technika cięć
- prawidłowa pozycja implantu w zniszczonym paradontalnie wyrostku
- skrzep vs. biomateriał
- jak zachować strefę dziąsła związanego
- techniki szycia
- minimalnie inwazyjna natychmiastowa implantacja z maksymalnym zachowaniem estetyki
- cyfrowe planowanie zabiegu
- wady i zalety szablonów chirurgicznych - kiedy pomaga, kiedy przeszkadza
- prezentacja długoterminowych rekonstrukcji implantologiczno-protetycznych (15 lat)
- wpływ uzupełnień protetycznych na remodeling tkanki kostnej wokół implantu
- dyskusja i planowanie przypadków

### DZIEŃ DRUGI:

Część praktyczna obejmuje natychmiastową implantację w koncepcji Pro Arch, operacje „na żywo" oraz część laboratoryjną, na której zostanie zaprezentowane zaopatrzenie pacjenta w czasową pracę protetyczną.

Naszym mottem są trzy zasady:

— maksymalne skrócenie okresu rehabilitacji implantologiczno-protetycznej
— minimalizacja dolegliwości bólowych
— maksymalne skrócenie okresu niedyspozycji socjalnej i zawodowej pacjenta po zabiegu implantologicznym

NEODENT®
A Straumann Group Brand

LEK. MED., LEK. STOM. TOMASZ SYPIEŃ

LEK. STOM. MICHAŁ SYPIEŃ

| | |
|---|---|
| **PROWADZĄCY:** | lek. med., lek. stom. Tomasz Sypień<br>lek. stom. Michał Sypień |
| **TERMIN:** | **12-13.09.2019** |
| **GODZINA:** | 9:00-18:00 |
| **MIEJSCE:** | Centrum Stomatologii Sypień<br>ul. Piastowska 67a<br>43-300 Bielsko – Biała |
| **GRUPA:** | 10 osób |
| **FORMA:** | kurs teoretyczno-praktyczny z ćwiczeniami na materiałach zwierzęcych |
| **CENA:** | 2800 zł |
| **INFORMACJA:** | Tel.: 58 341 22 06 |

E-mail: marta.ganska@schmidt-dental.pl
katarzyna.skura@schmidt-dental.pl

NEODENT®
A Straumann Group Brand

# Backward planning w implantologii, czyli jak zacząć od końca
## – Kurs chirurgiczno-protetyczny

### PROGRAM SZKOLENIA

Autorski kurs zaprojektowany zarówno dla lekarzy stomatologów ogólnie praktykujących i zajmujących się implantologią oraz implantoprotytyką, jak i specjalistów chcących poszerzyć horyzonty swojej wiedzy na temat leczenia implantoprotetycznego, w oparciu o najnowsze schematy.

Podczas tego dwudniowego kursu skupimy się zarówno na dokładnym omówieniu proponowanego planu leczenia implantologicznego, pozycjonowaniu implantów w zależności od wybranej metody rekonstrukcji, jak i na dynamice procesu osteointegracji implantu w oparciu o anatomię, biologię kości oraz czynniki zależne od pacjenta. Podkreślona zostanie istotność stabilności tkanek miękkich dla efektu leczenia – ćwiczenia na modelach zwierzęcych.

Przedstawimy techniki chirurgiczne i procedury, które razem z odpowiednim doborem instrumentarium podnoszą przewidywalność sukcesu leczenia.

Dowiesz się jak przeprowadzać leczenie implantologiczne w sposób prosty i bezpieczny, zaplanowany pod kątem **przyszłej odbudowy protetycznej,** zarówno rozległych rekonstrukcji jak i pojedynczych braków zębowych w oparciu o prosty szablon, niewymagający zaawansowanych technik i kosztowych procedur.

Podejście chirurgiczne bywa często rozbieżne od potrzeb protetycznych w przypadku implantologii – temat ten zostanie omówiony z obu perspektyw rozpatrując implantologię, jako element leczenia protetycznego. Dla lekarzy nie stosujących samodzielnie implantów zębowych to doskonała okazja na poznanie procedur i wymagań chirurgicznych oraz protetycznych, które ułatwią pracę w zespole.

**Wymagane ogólne doświadczenie protetyczne: protezy całkowite, częściowe, korony, mosty. Nie wymagane samodzielne implantowanie.**

### CELE KURSU:

- Przedstawienie czynników modyfikujących ryzyko leczenia implantoprotycznego. Miejscowe. Systemowe.
- Prezentacja warunków stabilności efektów leczenia. Jak je osiągnąć.
- Nauka planowania i oceny leczenia implatoprotetycznego od początku procesu do końca.
- Kryteria wyboru implantu – rodzaj systemu.
- Wstęp do regeneracji kości. NIC? Co? Gdzie? Kiedy? PRF?
- Pomoc w wyborze rozwiązań interfejsu protetycznego pod kontem planowanych rezultatów.
- Poprawa przewidywalności i pewności wykonywanych procedur, chirurgicznych jaki i protetycznych.
- Przybliżenie protokołów współpracy chirurg – protetyk w interdyscyplinarnym planowaniu i wykonaniu leczenia.
- Poszerzenie spektrum wykonywanych rozwiązań protetycznych, przegląd prac w oparciu o implanty zębowe – od najprostszych po pełne rekonstrukcje.
- Samodzielna nauka tworzenia idealnego profilu wyłaniania korony protetycznej, wykonanie korony tymczasowej, pobierania wycisków.
- Ćwiczenia praktyczne na modelach zwierzęcych. Mobilizacja płata. Płat dzielony.

DR BERNARD ZADROŻNY, DDS, MSC

| | |
|---|---|
| **PROWADZĄCY:** | Dr Bernard Zadrożny, DDS, MSc |
| **TERMIN:** | **28.09.2019** |
| **GODZINA:** | 9:00-18:00 |
| **MIEJSCE:** | ul. Izbicka 9<br>04-834 Warszawa |
| **GRUPA:** | maksymalnie 5 osób |
| **FORMA:** | zajęcia praktyczne z pacjentami z elementami wykładów prowadzącego |
| **CENA:** | 1800 zł |

**INFORMACJA I REJESTRACJA:**
Schmidtdental
Tel.: 58 341 22 06
E-mail: marta.ganska@schmidt-dental.pl
katarzyna.skura@schmidt-dental.pl

# Podstawowe szkolenie implantologiczne

Autorski kurs podstawowy z implantologii przeznaczony dla lekarzy stomatologów ogólnie praktykujących , którzy chcieliby rozpocząć swoją przygodę z implantologią, jak również lekarzy, którzy chcieliby zmienić tradycyjny system implantologiczny na implanty z połączeniem konikalnym.

**Na tym kursie dowiesz się wszystkich istotnych informacji, żeby własnoręcznie przeprowadzić zabieg implantologiczny. Same potrzebne informacje zgromadzone w jednym kompendium. Mała ilość osób - więcej informacji dla Ciebie.**

### PROGRAM KURSU:

- Przygotowanie gabinetu do zabiegów implantacyjnych: niezbędne materiały, sprzęt i narzędzia implantologiczne, zgody dla pacjentów, prowadzenie dokumentacji implantologicznej, rola asystentki i lekarza.
- Budowa implantów, ich podział, rodzaje powierzchni na implantach , wady i zalety (zalety systemu Neodent w porównaniu do konkurencji)
- Podstawowe informacje o anatomii twarzoczaszki (struktury ważne dla przeprowadzenia leczenia implantologicznego)
- Co to jest osseointegracja? Ile trwa? Kiedy można obciążyć implanty? Implantacje natychmiastowe, wczesne lub późne?
- Diagnostyka w implantologii... (RTG, zdjęcia panoramiczne, CBCT), szablony protetyczne, szablony chirurgiczne, nawigacja w implantologii
- Wskazania i przeciwskazania w implantologii
- Omówienie systemu implantologicznego Neodent (korony pojedyncze, mosty, rehabilitacja pacjentów bezzębnych)
- Zabiegi przedimplanatacyjne w implantologii.

### CZĘŚĆ CHIRURGICZNA:

1. Omówienie procedur chirurgicznych
2. Ćwiczenia: zakładanie implantów na sztucznych szczękach
3. Przegląd przypadków
   - Zabieg implantologiczny na żywo (założenie implantu u pacjenta)
   - Opieka nad pacjentem po zabiegu implantologicznym. (antybiotyki, leki przeciwbólowe, sterydy, płukanki)
   - Okres wgajania implantów (wizyty kontrole pacjentów)
   - Zabieg odsłonięcia implantu: rodzaje cięć w zależności od wskazań

### CZĘŚĆ PROTETYCZNA:

1. Różne możliwości odbudowy protetycznej pacjentów: uzupełnienia przykręcane czy cementowane?
2. Pobieranie wycisków: wycisk techniką bezpośrednią a pośrednią
3. Wykonanie pracy protetycznej przez laboratorium protetyczne
4. Montaż pracy protetycznej w gabinecie
   - Procedura protetyczna na żywo (zamontowanie pracy protetycznej u pacjenta)
   - Postępowanie z pacjentem po zakończeniu leczenia implantologicznego: dokumentacja, wizyty kontrolne
   - Komplikacje w leczeniu implantologicznym
   - Dyskusja
   - Zakończenie kursu, certyfikaty

NEODENT®
A Straumann Group Brand

# International NeoArch Hands-On Patient Course with Dr. Pedro Rodrigues

## COURSE OVERVIEW

This course is for International dental professionals who already place dental implants but seek to learn, improve and actually perform patient surgeries with immediate full arch rehabilitation with the Neodent Implant System.

## COURSE TOPICS

**Hands-On course:**
With actual patients where participants perform implant surgery with immediate loading. Full arch rehabilitation with only four implants two axial implants tilted up to 45º in the posterior and a fixed bridge for patients meeting the immediate loading criteria.
**Review the scientific basis:**
Complete implant supported rehabilitation and the NeoArch concept. Allow participants to apply the surgigcal and restorative skills in a hands-on workshop on actual patients.
**Focus on the clinical and laboratory aspects:**
Biological, functional and aesthetic parameters in immediate loading of full arch implant supported rehabilitations. Up to 12 participants will perform 6 surgeries (groups of 2)
**After this training the participants will be able to:**

- Reassess other surgical and prosthetic options
- Plan treatments and select patients.
- Start using to use the NeoArch system in their own practice

### Pedro Rodrigues

| | |
|---|---|
| **2002** | DMD at ISCSN |
| **2003** | Pgdip in implantology |
| **2010** | MSc in Oral rehabilitation |
| **2008-2011** | Implantology Practice in Malo Clinic in Porto |

Pedro graduated in 2002 and earned a master degree in oral rehabilitation in 2010. Additionally, Pedro spent four years working in Dr. Paulo Malo (inventor of All-On-Four technique) clinic in Porto.

Since 2010, Pedro is giving international courses, with live surgeries and training in implantology. Pedro has treated more than +1000 cases with the all on four concept and he developed a special concept that provides immediate loading in only three hours with high esthetics.

### Guest Speaker Dr. Jorge André Cardoso

After graduating in dentistry from Faculdade de Medicinia Dentaria da Universidade do Porto he pursued his Master in Prosthodontics. Today he is the Clinical Director of ORA Clinic in Portugal.

He is an Honorary Clinical Teacher at Kings College London and author of several scientific articles in referee journals. He is founder of the software MakeMeClear to help dentists in better communication with patients. Lecturer in Esthetic, restorative and interdisciplinary dentistry.

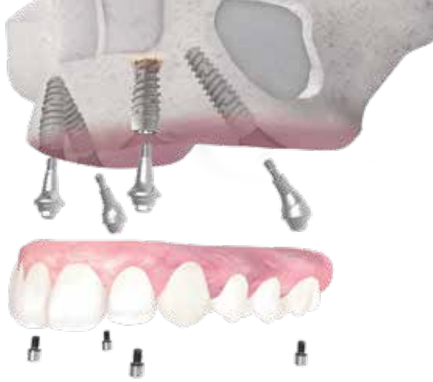

## DAY 1 – Lecture

**In the morning:**

- Biomechanical Basis and Clinical Validations for NeoArch Treatment Concept.
- Concepts and indications of NeoArch: How? When? Why?
- Benefits of tilted implants.
- Treatment protocols for mandible and maxilla.
- Advantages of the NeoArch treatment concept for patients and the dental practice.
- Evidence based protocols to manage straightforward advanced and complex case types.
- Clinical cases of edentulous, atrophic jaws and failing dentition.

**In the afternoon:**
**Hands - On Practice Models:**

- Implant placement in 3D printed models for treatment planning according to NeoArch Concept.
- Multi- unit abutment selection, splinting and impressions.
- Protocols for immediate loading.
- Analysis, planning and discussion of surgeries to be performed based on photographs, articulated models and 3D CT Scans.

## DAY 2 and 3 – Hands-On Practice on Patients

**In the morning:**

- Surgical treatment performed by the participants under supervision.

**In the Afternoon with an invited Doctor Jorge André Cardoso**

- Follow - up of laboratory procedures for execution of immediate provisional denture seating.
- Aesthetic treatment planning.
- Functional treatment planning.
- Bio- mechanical aspects of NeoArch.
- Final rehabilitation.
- Critical aspects in laboratory communication and workflow – aesthetics and function.
- Impression techniques.
- Techniques for duplication of provisional dentures.
- Face - bow and Articulators made easy for regular use.
- Inter - maxillary records.
- Permanent denture - materials, tips and tricks.
- Protocols for maintenance of implant supported full arch rehabilitations.
- Delivery of provisional denture with immediate loading by the participants under supervision.
- Discussion and evaluation of performed treatments.

NEODENT®
A Straumann Group Brand

### Course Details

Date: **31 Oct-02 Nov**
Duration: **3 days**
Language: **English**
Fee: **3,000 €**
Participants: **Max. 12**
Venue: **Braga Oporto, Portugal**

Level: **Advanced ++ | Complex +++**

Registration:
**Marta Gańska**
**Tel.: 58 341 22 06**
**E-mail: marta.ganska@schmidt-dental.pl**
**katarzyna.skura@schmidt-dental.pl**

International Team for Implantology

## Spotkania ITI Study Club 2019:

| | | |
|---|---|---|
| ITI Study Club East Poland | 13.09.2019 | Dr Marzena Wyganowska-Świątkowska |
| ITI Study Club Warszawa | 19.09.2019 | Special Speaker to be announced |
| ITI Study Club Białystok | 21.09.2019 | Prof. Dr Aleksa Marković |
| ITI Study Club Polonika | 21.09.2019 | Dr Pedro Rodrigues |
| ITI Study Club Silesia | 21.09.2019 | Dr Pedro Rodrigues |
| ITI Study Club Kraków | 21.09.2019 | Dr Pedro Rodrigues |
| ITI Study Club Kraków | 20.10.2019 | Dr Massimo Frosecchi |
| ITI Study Club Poznań | 26.10.2019 | Paweł Dudko |
| ITI Study Club East Poland | 15.11.2019 | Special Speaker to be announced |
| ITI Study Club Wrocław | 15-16.11.2019 | Dr Radosław Jadach |
| ITI Study Club Szczecin | 30.11.2019 | Dr Paolo Casentini |
| ITI Study Club Warszawa | 05.12.2019 | Świąteczne Spotkanie ITI |
| ITI Study Club Poznań | 06.12.2019 | Świąteczne Spotkanie ITI |
| ITI Study Club Polonika | 07.12.2019 | Świąteczne Spotkanie ITI |
| ITI Study Club Białystok | 15.12.2019 | Świąteczne Spotkanie ITI |
| ITI Study Club Gdańsk | 10.01.2020 | Dr Bernd Giesenhagen |
| 4. Sympozjum ITI Polska | 12.10.2019 | Prof Tepper, Dr Chen i wiele więcej... |
| Start 4. edycji Curriculum ITI | 26.10.2019 | Dr Michał Szałwiński |
| Światowe Sympozjum ITI Singapur | 14-16.05.2020 | Ponad 80 wykładowców |

Więcej terminów dostępnych wkrótce...

W celu rejestracji, skontaktuj się
z dyrektorem lokalnego ITI Study Club:

**www.itipolska.pl**

# 4. Sympozjum ITI Polska

# 12.10.2019

Dr Stephen T. Chen, President of the ITI

Tech. dent. Arkadiusz Piontek

Univ. Prof. DDr. Gabor Tepper

Dr Barbara Sobczak, DDS, MSc

Dr Algirdas Puišys, PhD

Dr Krzysztof Chmielewski, DDS, MSc

International Team for Implantology

ITI Study Club
Polonika
Silesia
Kraków

Czas:
**21.09.2019**
godz. 10:00 - 16:00

Miejsce:
INX Design Hotel
Starowiślna 91
31-052 Kraków

Koszt:
Członkowie ITI – bezpłatnie
Pozostali uczestnicy – 400 zł

Rejestracja:
Dr Maja Danecka
*majadanecka@interia.pl*

**www.itipolska.pl**

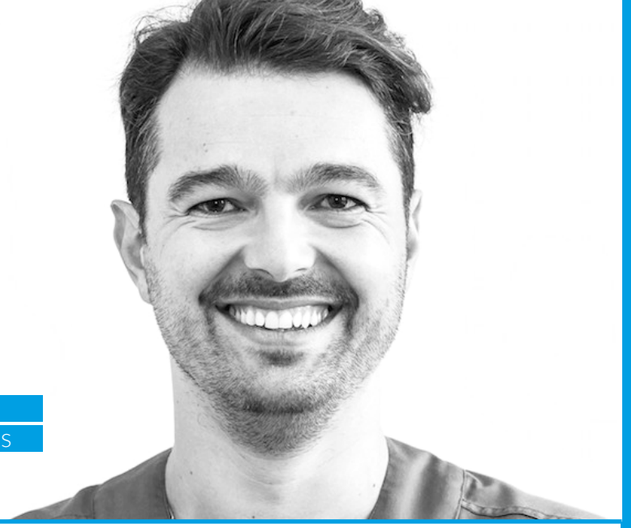

Wykładowca
Dr Pedro Rodrigues

# ITI Study Club Polonika, Silesia oraz Kraków

Dyrektorzy ITI Study Club: Dr Maja Danecka, Dr Dorota Schmidt, Dr Aleksander Baron, Dr Robert Łyszczarz

## WYKŁADOWCA

### Dr Pedro Rodrigues

*Dr Pedro Rodrigues ukończył studia w 2002 roku i uzyskał tytuł magistra rehabilitacji stomatologicznej w 2010 roku. Dodatkowo, spędził cztery lata pracując w klinice dr Paulo Malo (wynalazca techniki All-On-Four) w Porto. Od 2010 roku Dr Rodrigues prowadzi międzynarodowe kursy z operacjami na żywo i szkoleniami z zakresu implantologii. Wykonał ponad 1 000 przypadków za pomocą metody "All-On-Four" i opracował specjalną koncepcję leczenia.*

## TEMAT

### Rekonstrukcje i obciążenia pełnołukowe bez zabiegów augmentacyjnych

Wykład ma na celu zmotywowanie uczestników do zrobienia pierwszego kroku w kierunku dostarczania protez estetycznych pełnołukowych, w przewidywalny i powtarzalny sposób, dla pacjentów bezzębnych i cierpiących z powodu uzębienia końcowego.

ITI International Team for Implantology

ITI International Team for Implantology

Prof. Dr Aleksa Marković DDS, MSc, PhD

*Professor of oral surgery and implantology University of Belgrade. ITI Fellow, President of Serbian Society for Oral Implantology. 25 years of research and teaching, books and articles publishing and international courses.*

Dr Bartosz Bagiński

*Lekarz stomatolog Bartosz Bagiński absolwent Akademii Medycznej w Białymstoku. Specjalista chirurgii stomatologicznej. Właściciel dwóch praktyk Dentimed i Bagiński Stomatologia. Zarejestrowany w General Dental Council od 2006, należy także do British Dental Association. Związany z systemem Straumann od 2006 roku.*

# SPECIAL EVENT
# ITI STUDY CLUB BIAŁYSTOK

DYREKTOR ITI STUDY CLUB BIAŁYSTOK: DR BARTOSZ BAGIŃSKI

**PROF. DR ALEKSA MARKOVIĆ**

## 1. Surgical aspects of implant treatment in edentulous jaws

## 2. Surgical aspects of implant aesthetics

**DR BARTOSZ BAGIŃSKI**

## Sukces leczenia implanto-protetycznego w aspekcie wykonastwa laboratoryjnego

| | |
|---|---|
| TERMIN: | 21.09.2019 |
| CZAS TRWANIA: | 10:00-14:00 |
| MIEJSCE: | Royal Hotel & SPA |
| | Rynek Kościuszki 11 |
| | 15-001 Białystok |
| REJESTRACJA: | bartbaginski@gmail.com |

# Curriculum Implantologiczne ITI

## 10 dni - 10 wykładowców ITI

### Wyjątkowy program obejmujący warsztaty oraz zabiegi na żywo

*Etap I-III z tłumaczeniem na język polski*

Na podstawie Konferencji Konsensusowych ITI oraz dotychczas opublikowanych przez ITI podręczników z procedurami postępowania, powstała idea stworzenia Curriculum Implantologicznego pod auspicjami ITI. Jego program opiera się na solidnych podstawach naukowych, uwzględniając jednocześnie międzynarodowy charakter organizacji. Curriculum ITI to nauka i praktyka uzupełniające się wzajemnie w idealnej harmonii. Wraz z gronem uznanych i doświadczonych wykładowców cieszymy się niezmiernie, mogąc zaoferować tak wyjątkową i atrakcyjną ścieżkę rozwoju w implantologii.

**ETAP I**
26-27 października 2019
Warszawa

**ETAP II**
2-4 marca 2020
Warszawa

**ETAP III**
7-11 września 2020
Bazylea

**Rejestracja: iti@itipolska.pl**
**Więcej informacji: www.itipolska.pl**

International Team for Implantology



International Team for Implantology

Podczas ostatniego Światowego Sympozjum ITI w maju 2017 w Bazylei, odbyły się 152 wykłady, w których udział wzięło 4800 uczestników, w tym 60 osób z Polski.

## Singapur, 14-16 maja 2020
## Największe wydarzenie implantologiczne roku.

Zapraszamy Państwa do udziału w **Światowym Sympozjum ITI,** które odbędzie się w dniach 14-16 maja 2020 w Singapurze i podczas którego świętować będziemy 40. rocznicę istnienia organizacji ITI. Podczas tego niezwykłego wydarzenia zaplanowano **215 wykładów** z udziałem **80 wykładowców** oraz **6000 uczestników z całego świata!**

- **Wykłady podczas Corporate Forum tłumaczone symultanicznie na 10 języków, w tym język polski**
- **Bezpośredni lot na trasie Warszawa – Singapur na pokładzie Dreamlinera**
- **Szeroka oferta hoteli dostępnych w pobliżu miejsca wydarzenia**

Już dziś zarezerwuj tę datę w swoim kalendarzu i dołącz do grupy z Polski!

Połącz naukę i wypoczynek w tym niezwykłym miejscu – taka okazja trafia się tylko raz w życiu!

Z przyjemnością informujemy, iż w przeddzień Sympozjum, w dniu 13 maja, Schmidtdental przygotował dla grupy z Polski wspólne zwiedzanie Singapuru – więcej szczegółów dostępnych wkrótce.

Więcej informacji oraz rejestracja na stronie:
www.iti.org/worldsymposium2020

Z pozdrowieniami,
Zespół ITI Polska

ITI
World
Symposium
Singapore
May 14-16
2020

*Evidence and Trends for Patient-Centered Solutions: The Challenge of Choice*
#ITIWS2020

International Team for Implantology

# Evidence and Trends for Patient-Centered Solutions: The Challenge of Choice

We will bring the patient to the plenum as the main player in the implant-dentistry treatment process.

Join us to find out what the experts have to say!

Scientific Progam Committee

Daniel Wismeijer, Netherlands (Chair) | Bilal Al-Nawas, Germany | Bo Chen, China | Stephen Chen, Australia | Georges Gebran, Lebanon | Frank Hemm, Switzerland | Ali Kökat, Turkey | Chatchai Kunavisarut, Thailand | Nikos Mattheos, Hong Kong | Charlotte Stilwell, United Kingdom | Ali Tahmaseb, Netherlands

Registration will open on May 2, 2019

www.iti.org/worldsymposium2020

ITI
World
Symposium
Singapore
May 14-16
2020

#ITIWS2020

International Team for Implantology

# Will my dentist provide me with the best solution?

**Patients have many questions. Get the right answers at the ITI World Symposium 2020 in Singapore!**

Register now!
www.iti.org

# ITI Education Weeks 2019

**Sharpen your skills in implant dentistry!**

ITI Education Weeks are the ideal place to extend your knowledge and sharpen your skills in implant dentistry.

They offer:

- Up to the minute evidence-based teaching
- Top lecturers at state-of-the-art facilities
- Continuing education credits
- Participation in treatment planning
- Surgical and prosthetic sessions: live and hands-on

These comprehensive, practically oriented courses are delivered by top academic institutions around the world in partnership with the ITI, a leading provider of evidence-based education in implant dentistry.

JULY 1 – 5: **ITI Education Week London**

AUGUST 18 – 23: **ITI Education Week Hong Kong**

AUGUST 19 – 23: **ITI Education Week Bern**

OCTOBER 16 – 19: **ITI Education Week Toronto**

For more information go to: www.iti.org/ITI-Education-Weeks

# ITI National Congresses 2019

July 25 - 27, 2019: **ITI Congress Southern Africa** Cape Town, South Africa

September 6, 2019: **ITI Congress Denmark** Nyborg, Denmark

September 19 - 21, 2019: **ITI Congress Argentina** Buenos Aires, Argentina

September 26 - 28, 2019: **ITI Congress Italy** Riccione, Italy

October 12, 2019: **ITI Congress Poland** Warsaw, Poland

For more information go to: www.iti.org/ITI-National-Congresses



International Team for Implantology

# Konsultanci Schmidtdental

W celu uzyskania większej ilości informacji zapraszamy na stronę **www.schmidt-dental.pl**

Dr n. med. Aleksander Baron *Gliwice*

Dr n. med. Barbara Stawska *Szczecin*

Dr n. med. Michał Chrobak *Wrocław*

Dr n. med. Monika Dąbrowska *Warszawa*

Dr Bartosz Bagiński *Białystok*

Dr Barbara Sobczak *Warszawa*

Dr Przemysław Jawor *Kraków*

Dr Wojciech Ryncarz *Warszawa*

Dr n. med. Janusz Goch *Biłgoraj*

Dr Dorota Schmidt *Ksawerów*

Dr Michał Karolewski *Wrocław*

Tech. dent. Marcin Sajdak *Kraków*

Dr Artur Frydrychewicz *Warszawa*

Dr Janusz Skrzypczyński *Warszawa*

Dr Bernard Zadrożny *Warszawa*

Dr Maja Danecka-Pasieka *Katowice*

Tech. dent. Arkadiusz Piontek *Świdnica*

Dr n. med. Robert Łyszczarz *Kraków*

Dr Krzysztof Chmielewski *Gdańsk*

Dr Jerzy Mazurec *Wrocław/ Wojkowice*

Dr n. med. Marzena Wyganowska-Świątkowska *Poznań*

BE PART OF
THE **NEW DIMENSION**

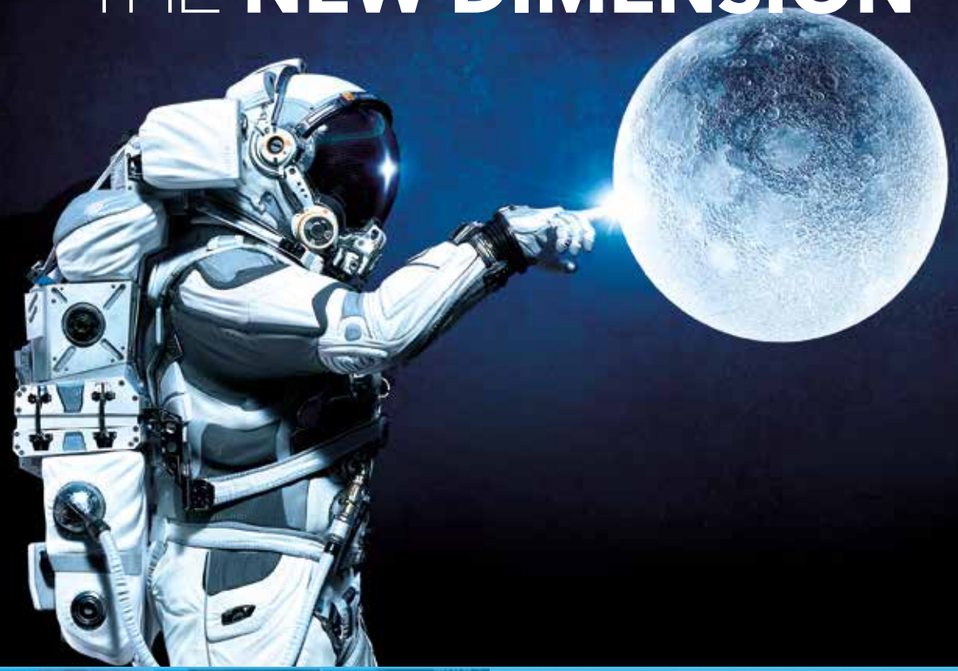

EDUCATION
**> 70 Webinars**
PUBLICATIONS
**> 200 Authors**
CLINICAL CASES & VIDEOS
**> 190 Cases & Surgeries**

BOTISS-**CAMPUS**.COM


# Hands-on
# Human Cadaver Course 2019

**09-10 November 2019**
Time: 09.00 a.m. - 05.00 p.m.

bone & tissue regeneration

botiss biomaterials

## **Vienna:** Advanced dental implantology including hard and soft tissue management

In this two-day course you learn and practice different bone augmentation concepts and soft tissue management to perform big augmentation procedures successfully. The augmentation procedures will focus on the Bone Ring Technique for vertical augmentation and block augmentation with allogenic bone blocks as well as CAD/CAM designed allogenic bone blocks.

The course focuses on **state-of-the-art oral implant dentistry** and advanced soft tissue reconstruction. The course is **highly hands-on oriented** and will be performed on **fresh frozen human heads** (80% of the time), while about 20% will be lectures, technique-explanation and live-/ video-taped surgeries.

As a final touch we will offer an evening event on Saturday at Heuriger Welser, one of Vienna's most famous wineries offering traditional food, wine and live music.

REGISTER FOR THE COURSE

botiss-campus.com

**LOCATION:**
Center for Anatomy and Cell Biology
of the Medical University of Vienna

**SPEAKERS:**
Dr. Bernhard Giesenhagen
Kassel, Germany
Dr. Norbert Fock MD DMD
Vienna, Austria
Dr. Dr. Frank Kloss
Lienz, Austria

**FEE:**
1.990 EUR plus 20% VAT

**TOPICS:**
**Bone augmentation with allogenic bone ring & block**
**Advanced soft tissue management**

Sponsored by:
straumann
simply doing more

# SAVE THE DATE

**2nd Balkanian**

bone & tissue days

**15 - 16 November 2019**

Bucharest

Radisson Blu Hotel

**Prof. Dr. Giovanni Zucchelli**
**Dr. Kris Chmielewski**
**Dr. Marius Steigmann**
**Dr. Serhat Aslan**
**Dr. Cristian Dinu**
**Dr. Iulian Filipov**

bone & tissue regeneration

botiss biomaterials

**WORKSHOPS, LECTURES, SESSIONS AND MORE**

**REBEL ARTISTRY**

Agencja kreatywna

**360° dedykowana stomatologii**

Od 2010 roku pracujemy z topowymi gabinetami w Polsce oraz jesteśmy oficjalnym partnerem Straumann Group w zakresie web developmentu. Tworzymy kompleksowy, szyty na miarę, piękny i co najważniejsze efektywny marketing, który przekłada się na ilość Pacjentów.

*Po prostu porozmawiajmy*
***Andrzej Bugajski***
501-195-992

dr n. med. Anna Skurska
Periodontolog

dr n. med. EWA DURAJ

**Perio**

# Leczenie implantologiczne pacjentów periodontologicznych.

Dr n. med. Anna Skurska

Dr n. med. Ewa Duraj

Dr Anna Skurska i Dr Ewa Duraj łączą swoje kilkunastoletnie doświadczenie jako nauczycieli uniwersyteckich i lekarzy, by przekazać Ci krytyczną i obiektywną wiedzę z zakresu diagnostyki i leczenia pacjentów z chorobami przyzębia i leczonych implantologicznie.

## Zapraszamy na wykłady oraz warsztaty.

**Tematy:**

- Współczesne spojrzenie na etiologię i patogenezę chorób przyzębia.
- Badanie zewnątrzustne i wewnątrzustne pacjentów ze szczególnym uwzględnieniem parametrów periodontologicznych i radiologicznych.
- Planowanie leczenia interdyscyplinarnego przez pryzmat pacjenta z problemami periodontologicznymi.
- Biologia zębów i implantów - czynniki warunkujące zdrowie, chorobę, leczenie
- Leczenie periodontologiczne krok po kroku; postępowanie niechirurgiczne, resekcyjne i regeneracyjne.
- Planowanie estetyki różowej- aspekt periodontologiczny i implanto-protetyczny.
- Planowanie uzupełnień protetycznych bez użycia implantów zębowych i wspartych na implantach- aspekt chirurgiczny i protetyczny.
- Wpływ historii zapalenia przyzębia na sukces implantologiczny.
- Czynniki ryzyka dla peri-implantitis – diagnostyka , leczenie
- Rola terapii podtrzymującej w długofalowym sukcesie utrzymania naturalnego uzębienia i implantów

**Warsztaty:**

- Regeneracja wokół zębów własnych – przegląd różnych technik zarządzania płatem i zachowania brodawki - koncepcje mikrochirurgiczne.
- Leczenie periimplatitis – niechirurgiczne i chirurgiczne

Szkolenia organizowane są w małych, kameralnych grupach w jednym z najnowocześniejszych gabinetów w regionie - Medix ul. Żeromskiego 1A lok 1U w Białymstoku.

**Zapisy i informacje:**
**annaskurska-szkolenia@wp.pl**
**tel. 0048 661 972 729**

**Cena: 2500 PLN**
**Nie zapomnij:** Istnieje możliwość dofinansowania kursu.
Informacje: Justyna Mazur tel. 0048 531 460 475

**Terminy:**
**22-23.11.2019**

INTELIQENTNA STOMATOLOGIA

MEDIX EDUKACJA

## „Rekonstrukcje implantoprotetyczne wolne od powikłań"

To kurs bazujący na algorytmach postępowania klinicznego, poparty „evidence based medicine". Jest spójną koncepcją pozwalającą zacząć planowanie i odbudowę na wszczepach, według najbardziej aktualnej wiedzy, popartej praktyką kliniczną oraz spojrzeć z innej perspektywy na utarte szlaki w implantoprotetyce.

dr n. med.
**Ewa Chomik**
Specjalista protetyki stomatologicznej

## „El Classico - rekonstrukcje stałe i prace kombinowane w leczeniu protetycznym"

A co jeśli nie implanty? Dzisiejszy świat techniki dentystycznej, bazujący na technologii CAD/CAM, umożliwia nie tylko uzupełnienie braków jakościowych zębów, ale również uzupełnienie braków zębowych. Wykorzystanie wiedzy bazującej na protetyce konwencjonalnej, z jednoczesnym wykorzystaniem najnowocześniejszych materiałów i technik wykonawstwa laboratoryjnego, umożliwia wykonanie rekonstrukcji przewidywalnej, estetycznej i trwałej, wspartej na własnych filarach Pacjenta.

dr n. med.
**Grzegorz Wasiluk**

*Serdecznie zapraszamy do uczestnictwa!*

/highenddentistry
@he_dentistry

info@highenddentistry.pl
www.highenddentistry.pl

DIGITAL TECHOLOGIES
WITH ARTISTIC CRAFT
TRIBUTE TO NATURE ...
ESTETYKA ,FUNKCJA,GNATOLOGIA
OKLUZJA,FOTOGRAFIA

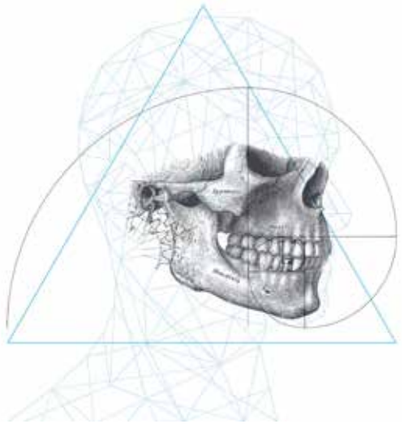

SMILES <S> SCHOOL OF SMILES

VieSID Vienna School of Interdisciplinary Dentistry Education in Occlusion Medicine

CENTRUM SZKOLENIOWE SCHOOL OF SMILES
CERTYFIKOWANE PRZEZ VIESID SLAVICEK
FUNDATION & OCCLUSION MEDICINE

# KALENDARZ SZKOLEŃ 2019

25.01.2019
Fotografia w procedurach komunikacji z laboratorium

27.02-02.03
VieSID Gnatologia okluzja i funkcja wax-up sekwencyjny II edycja

07.03.2019
Silvestre Ripoll Cabo Makro fotografia Dental Photo Trick

28.03-29.03
Opal techniqe - stratification
Cendres Metaux , hands on kurs napalania

03.04-06.04
Biofunkcjonalne planowanie prac protetycznych ,wax-up, kompas okluzyjny

11.04-12.04
Cad Cam In-Lab Korony bliskie naturze , kształt, powierzchnia, tekstura

09.05-10.05
Wax-up realistyczny i kompas okluzyjny wstęp Renfert/Hilzingen

03.06-05.06
Janos Mako Kompas okluzyjny zęby boczne

06.06-08.06
Janos Mako Morfologia i funkcja zęby przednie

14.06-15.06
Edris Rasta Biomimetic layering tehnique

04.07-05.07.
Model mistrzowski wiedeński , artykulacja ,szyny okluzyjne VieSID

05.09-06.09
Fotografia stomatologiczna, e-lab protokół, plener

18.09-20.09
VieSID Gnatologia okluzja i funkcja wax-up III edycja

26.09-27.09
Phil Redington BDT Tehnique Pekkton i E-max

09.10-11.10
Biofunkcjonalne planowanie prac protetycznych ,wax-up, kompas okluzyjny

24.10-25.10
Cad Cam In-Lab Korony bliskie naturze , kształt, powierzchnia, tekstura

07.11--8.11
Opal techniqe - stratification kurs napalania ceramiki CM / E-max

12.12-13.12
Wax-up realistyczny i kompas okluzyjny wstęp Renfert

ZGŁOSZENIA i SZCZEGÓŁOWE INFORMACJE
SCHOOL@SMILES.COM.PL
TEL.603097007

FUNDACJA ROZWOJU STOMATOLOGII PRAKTYCZNEJ

cykl praktycznych kursów na typodontach

# DIAGNOSTYKA, PLANOWANIE LECZENIA I BIOMECHANIKA W ORTODONCJI

SYSTEM UKIERUNKOWANYCH SIŁ
ZINDYWIDUALIZOWANE LECZENIE DLA INDYWIDUALNYCH PACJENTÓW
OKLUZJA - TWARZ - STABILNOŚĆ

## Kurs A: Kurs wprowadzający

Cały kurs ma wymiar praktyczny

### 1. Diagnostyka

- Diagnostyka różnicowa, analiza miejsca
- Analiza cefalometryczna
- Wymiary i ograniczenia łuków zębowych
- Pozycja zębów siecznych i ich wpływ na estetykę twarzy
- Szerokość międzykłowa i międzytrzonowcowa
- Kontrola wymiaru wertykalnego
- Planowanie leczenia w poszczególnych wadach zgryzu

### 2. Ćwiczenia na typodontach

- Dogięcia:
  I rzędu - łuk górny, łuk dolny
  II rzędu, (tip back, przygotowanie zakotwienia wg Tweeda, dogięcia artystyczne)
  III rzędu, (tork w odcinku przednim, tork w odcinku bocznym, tork progresywny)
- Indywidualny kształt łuku
- Koordynacja łuków

### 3. Lutowanie

Jaka jest różnica pomiędzy prawdziwym leczeniem ortodontycznym, a prostym szeregowaniem zębów?
Efektem przeciętnie dwuletniego leczenia ortodontycznego nie może być jedynie tymczasowe uszeregowanie zębów, wymagające wieloletniego noszenia aparatów retencyjnych. Leczenie ortodontyczne powinno mieć nastepujące cele:

- idealna funkcja
- dobra estetyka twarzy i piękny uśmiech
- stabilność bez długoletniej retencji

**KURS B:** protruzja bialweolarna, leczenie ekstrakcyjne: 14,24,34,44
**KURS C:** klasa II, leczenie ekstrakcyjne: 14,24,35,45
**KURS D:** klasa II, leczenie bezekstrakcyjne

wykładowcy:

Prof. Elie Amm

Prof. Emilio Contini

dr n. med. Liwia Minch

Wrocław
ul. Ołtaszyńska 37
tel: 605 05 80 43
71 344 66 12

www.kursyortodoncja.pl
kursy@kursyortodoncja.pl

dr n. med.
Anna Skurska
Periodontolog

dr n. med. EWA DURAJ

# Kompetentna higienistka

## to zdrowe przyzębie i sukces leczenia pacjentów kliniki.

Dr n. med. Anna Skurska

Dr n. med. Ewa Duraj

Dr Anna Skurska i Dr Ewa Duraj łączą swoje kilkunastoletnie doświadczenie jako nauczycieli uniwersyteckich i lekarzy, by przekazać Ci krytyczną i obiektywną wiedzę z zakresu diagnostyki i leczenia pacjentów z chorobami przyzębia i leczonych implantologicznie.

## Zapraszamy na wykłady oraz warsztaty.

**Program szkolenia:**

1. Różnice i podobieństwa w budowie tkanek przyzębia i wokół implantów.
2. Kliniczna i radiologiczna diagnostyka periodontologiczna.
3. Etiologia i patogeneza chorób przyzębia i tkanek wokół implantów
4. Nowe spojrzenie na klasyfikację chorób przyzębia i chorób okołowszczepowych.
5. Jak ocenić to klinicznie.
6. Profilaktyka chorób przyzębia i tkanek wokół implantów
7. Instruktaż i motywacja pacjenta
8. Niechirurgiczne leczenie chorób przyzębia i tkanek wokół implantów (różne protokoły postępowania terapeutycznego – skalery, piaskarki, lasery, farmakoterapia)

Szkolenia organizowane są w małych, kameralnych grupach w jednym z najnowocześniejszych gabinetów w regionie - Medix ul. Żeromskiego 1A lok 1U w Białymstoku.

**Zapisy i informacje:**
**annaskurska-szkolenia@wp.pl**
**tel. 0048 661 972 729**

**Cena: 1500 PLN**
**Nie zapomnij:** Istnieje możliwość dofinansowania kursu.
Informacje: Justyna Mazur tel. 0048 531 460 475

**Terminy:**
**26-27.10.2019**

INTELIQENTNA STOMATOLOGIA

MEDIX EDUKACJA

# SZKOLENIE DLA ASYSTY - PROFESJONALNA ASYSTA W IMPLANTOLOGII

## Program szkolenia:

1. Asystowanie przy zabiegach implantologicznych i okołoimplantacyjnych.
2. Przygotowanie i obsługa urządzeń i instrumentarium do zabiegu:
   - fizjodyspenser;
   - piezosurgery;
   - laser (Lasotronix SMART mPRO);
   - wirówka do pozyskiwania L-PRF (trójwymiarowej, autogennej sieci bogatopłytkowej fibryny pozyskiwanej z krwi pacjenta).
3. Przygotowanie zespołu medycznego i pacjenta do zabiegu.
4. Standardy biochemiczne i organizacyjne podczas pracy zespołu:
   - zadania tzw. asysty czystej;
   - zadania tzw. asysty brudnej.
5. Praca z zastosowaniem materiałów do regeneracji kości tkanek miękkich oraz twardych:
   - instrumentarium do zabiegu;
   - postępowanie z materiałami do regeneracji kości;
   - rodzaje zabiegów z wykorzystaniem materiałów do regeneracji kości.
6. Postępowanie po zabiegu.
7. Najczęściej popełniane błędy asystentek podczas przygotowania zabiegu i w czasie jego trwania.

## Harmonogram szkolenia:

| | |
|---|---|
| **08:30 - 09:00** | PRZYWITANIE UCZESTNIKÓW |
| **09:00 - 10:45** | CZĘŚĆ TEORETYCZNA: WYKŁAD W FORMIE PREZENTACJI |
| **10:45 - 11:00** | PRZERWA KAWOWA |
| **11:00 - 12:00** | ĆWICZENIA PRAKTYCZNE W GRUPACH:<br>GRUPA 1: Omówienie zasad sterylizacji, zamawiania i przechowywania komponentów implantologicznych oraz materiałów do regeneracji tkanek miękkich i twardych.<br>GRUPA 2: Edukacja w zakresie kaset implantologicznych i instrumentarium, które jest stosowane podczas zabiegów implantacji oraz zabiegów okołoimplantologicznych. |
| **12:00 - 13:00** | ĆWICZENIA PRAKTYCZNE W GRUPACH:<br>GRUPA 1: Edukacja w zakresie kaset implantologicznych i instrumentarium, które jest stosowane podczas zabiegów implantacji oraz zabiegów okołoimplantologicznych.<br>GRUPA 2: Omówienie zasad sterylizacji, zamawiania i przechowywania komponentów implantologicznych oraz materiałów do regeneracji tkanek miękkich i twardych. |
| **13:00 - 14:00** | PRZERWA LUNCH |
| **14:00 - 15:50** | ĆWICZENIA PRAKTYCZNE W GRUPACH:<br>GRUPA 1: Chirurgiczne mycie rąk. Ubieranie się na jałowo. Przygotowanie pola zabiegowego. Symulacja zabiegu z uwzględnieniem zasad ergonomii pracy.<br>GRUPA 2: Praktyczne prowadzenie zabiegów na materiale zwierzęcym. L-PRF - trójwymiarowa, autogenna sieć bogatopłytkowej fibryny - praktyczne pozyskiwanie z krwi pacjenta. |
| **15:50 - 16:05** | PRZERWA KAWOWA |
| **16:05 - 17:45** | ĆWICZENIA PRAKTYCZNE W GRUPACH:<br>GRUPA 1: Praktyczne prowadzenie zabiegów na materiale zwierzęcym. L-PRF - trójwymiarowa, autogenna sieć bogatopłytkowej fibryny - praktyczne pozyskiwanie z krwi pacjenta.<br>GRUPA 2: Chirurgiczne mycie rąk. Ubieranie się na jałowo. Przygotowanie pola zabiegowego. Symulacja zabiegu z uwzględnieniem zasad ergonomii pracy. |
| **17:45 - 18:00** | TEST |
| **18:00** | ZAKOŃCZENIE SZKOLENIA, ROZDANIE CERTYFIKATÓW |

**CENA:** 1 200 PLN * dla klientów Schmidtdental 850 PLN

**TERMINY:** 05 Października 2019

PROWADZĄCY SZKOLENIE:
lek. stom. **Karolina Mazurkiewicz**, specjalista chirurgii stomatologicznej

Tel.: 58 58 58 672

szkolenia@kryspin-dent.pl

# maxgraft®

PROCESSED **HUMAN BONE** GRAFT

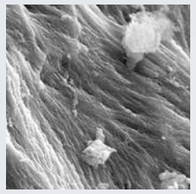

500x magnification

**mineralized collagen**

100x magnification

**macroporous structure**

## processed / sterilized / stable bone matrix

- Preserved native structure of human bone
- Supports natural and controlled bone remodelling

maxgraft® bonebuilder
**PATIENT CUSTOMIZED**
ALLOGENIC BONE BLOCK

maxgraft® bonering
**SIMULTANEOUS** BONE AUGMENTATION
AND IMPLANT PLACEMENT

maxgraft® cortico
BONE AUGMENTATION
WITH THE **SHELL TECHNIQUE**

## A successful solution for natural regeneration

Z przyjemnością informujemy, iż firma Rawex Dental posiada licencję banku tkanek na dystrybucję w Polsce alloprzeszczepów dla Ciebie i Twoich pacjentów.

**www.rawexdental.com**

bone & tissue regeneration

botiss biomaterials



## ONLINE EDUCATION

- starget.straumann.com
- www.straumann.com
- slactive.straumann.com
- www.wszystkooimplantach.pl
- www.mojimplant.com.pl
- www.itipolska.pl
- academy.iti.org
- www.iti.org
- www.schmidt-dental.pl
- www.rawexdental.com
- www.botiss.com
- www.botiss-bonering.com
- www.botiss-campus.com
- www.dentalphotomaster.com
- www.highenddentistry.pl

Jak mogę wytłumaczyć moim pacjentom leczenie implantologiczne?

**www.wszystkooimplantach.pl**

straumann

## Straumann® – światowy złoty standard w implantologii i stomatologii estetycznej

Straumann® oznacza szwajcarską jakość premium, precyzję i pionierską innowację w stomatologii, wspartą przez największą światową sieć naukową. Jako niekwestionowany lider w dziedzinie implantologii dostarczamy innowacje, które są uznawane za wzorce branżowe i przełomowe postępy technologiczne poparte długofalowymi dowodami naukowymi.

### STRAUMANN GROUP - FAKTY:

| 5,000 | #1 | 10,000 | 200,000 | 100+ | >1 million | 1 sekunda |
|---|---|---|---|---|---|---|
| Pracowników na całym świecie | Producent implantów na świecie | Kontaktów klientów każdego dnia | Klientów | Krajów (poprzez 41 oddziałów firmy) | Przeszkolonych lekarzy od czasu powstania firmy | Ktoś, gdzieś jest obecnie leczony za pomocą produktów z Grupy Straumann |

*Z siedzibą w Bazylei, w Szwajcarii, Grupa Straumann zatrudnia około 5000 osób na całym świecie. Nasze produkty, rozwiązania i usługi są dostępne w ponad 100 krajach za pośrednictwem szerokiej sieci dystrybutorów i partnerów dystrybucyjnych, w tym globalnych marek Straumann®, Neodent®, Medentika®, innych w pełni lub częściowo własnych firm partnerskich, takich jak ClearCorrect™ oraz botiss biomaterials.*

**Schmidt**dental.

Szymanowskiego 2
80-280 Gdańsk

+48 58 341 45 79
biuro@schmidt-dental.pl

www.schmidt-dental.pl