

## Nawigacja Komputerowa

Instrukcja instalacji oprogramowania coDiagnostiX™

Wykonaj następujące kroki, aby zainstalować **PEŁNĄ wersję** coDiagnostiX™ na swoim komputerze:

1

Pobierz program coDiagnostiX™ (pełna wersja oprogramowania) z autoryzowanej strony producenta lub zainstaluj z dołączonego nośnika na płycie CD/DVD.

**PEŁNA WERSJA** bezpośredni link znajduje się tutaj:

<https://www.codiaagnostix.com/files/coDiagnostiX-991-13335-FULL-2018-06-05.zip>

- Aby rozpakować cały folder wybierz program do rozpakowywania plików ZIP i wyodrębnij pliki postępując zgodnie z instrukcjami.

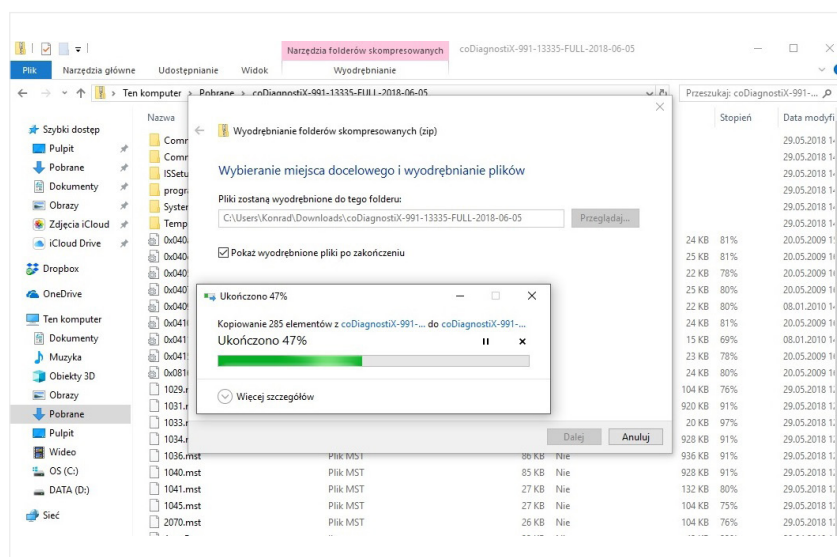

2

- Uruchom plik instalacyjny „coDiagnostiX.msi” z folderu pobierania, klikając dwukrotnie w ikonę.

- Uruchom plik instalacyjny „setup.exe” z folderu coDiagnostiX-991-13335-FULL-2018-06-05, klikając dwukrotnie w ikonę.

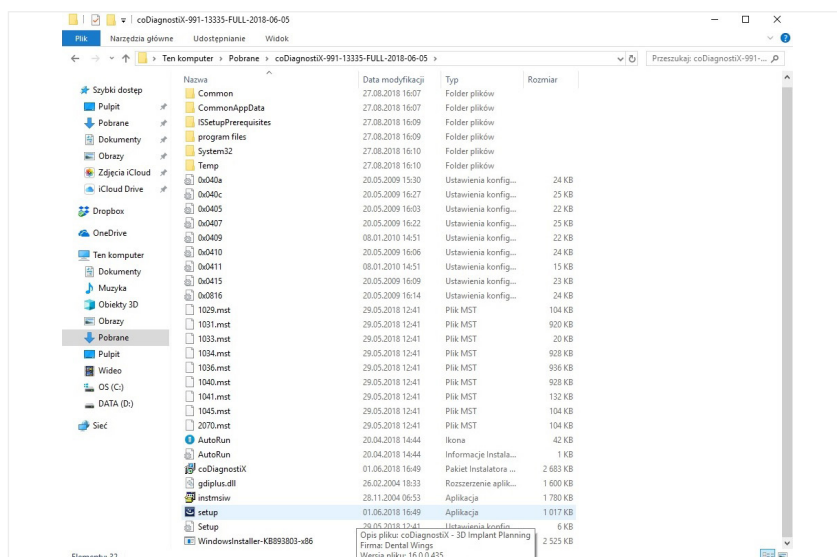

3

Postępuj zgodnie z instrukcjami wyświetlanymi w kreatorze instalacji.

4

Po instalacji znajdziesz skrót do coDiagnostiX™ 9 na pulpicie i menu startowym.

**5**

Aby uruchomić program należy w pierwszej kolejności przesłać maila w celu jego aktywacji na adres.: [digital@schmidt-dental.pl](mailto:digital@schmidt-dental.pl) lub [konrad.zajac@schmidt-dental.pl](mailto:konrad.zajac@schmidt-dental.pl) (czynność ta jest niezbędna w celu prawidłowego funkcjonowania oprogramowania coDiagnostiX™)

Tytuł maila:

Aktywacja nowej licencji oprogramowania coDiagnostiX™ ..... (proszę o podanie numeru licencji/klucza oraz nazwy kliniki)

Treść maila:

Dane użytkownika.: ..... (nazwa kliniki lub laboratorium)

Nip.: ..... (adres kliniki lub laboratorium)

Numer kontaktowy.: ..... (numer kontaktowy do użytkownika)

Email: ..... (mail kontaktowy do użytkownika)

Numer seryjny: (numer klucza): ..... (9 cyfrowy unikalny numer licencji – numer powinien znajdować się na białym pendrive (dongle) lub opakowaniu dostarczone przez producenta)

Wersja licencji.: ..... (dokładny opis wersji powinien znajdować się na opakowaniu dostarczone przez producenta lub w protokole zamówienia np.: wersja Client)

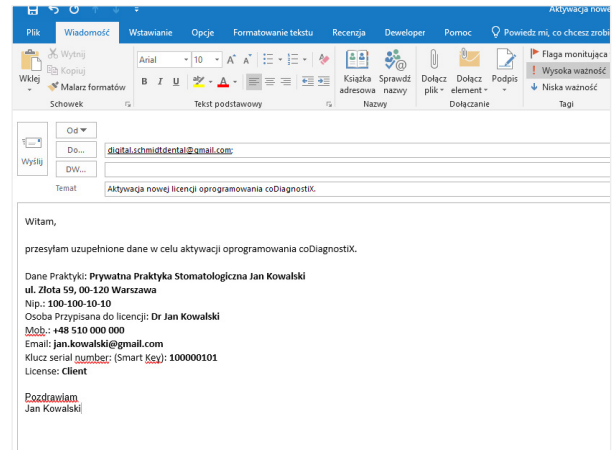
**6**

Po procesie przetwarzania aktywacji licencji u producenta program jest gotowy do pracy (producent przewiduje czas aktywacji do 24 godzin).

- Aby program uruchomił się poprawnie w pierwszej kolejności należy umieścić w wolnym porcie USB dołączony do zestawu klucz sprzętowy (dongle z unikalnym kluczem aktywacyjnym) i poczekać na jego zaimplementowanie do systemu.



Prawidłowo działający klucz sprzętowy (niebieska migająca dioda LED)

Jeśli masz dodatkowe pytania, skontaktuj się z nami mailowo lub telefonicznie.

[digital@schmidt-dental.pl](mailto:digital@schmidt-dental.pl)

[konrad.zajac@schmidt-dental.pl](mailto:konrad.zajac@schmidt-dental.pl)

mob.: +48 518 753 900

**TeamViewer** – oprogramowanie narzędziowe przeznaczone do zdalnego kontrolowania systemu operacyjnego poprzez Internet.

Usługi po instalacji oprogramowania coDiagnostiX takie jak: wsparcie techniczne, pomoc i aktualizacja świadczymy telefonicznie przy jednoczesnym użyciu zdalnego wsparcia.

Za pomocą programu TeamViewer możemy w przeciągu kilku sekund nawiązać połączenie internetowe z dowolnym komputerem osobistym lub serwerem klienta i zdalnie nim sterować.

**PEŁNA WERSJA** bezpośredni link znajduje się tutaj: <https://www.teamviewer.com/pl/download/windows/>

W celu poprawnej pracy oprogramowania coDiagnostiX proszę sprawdzić wymagania techniczne i specyfikacje urządzenia.

**Wymagania techniczne** bezpośredni link znajduje się tutaj: <https://www.codiagnostix.com/support.php#specs>